

KEYPLAN

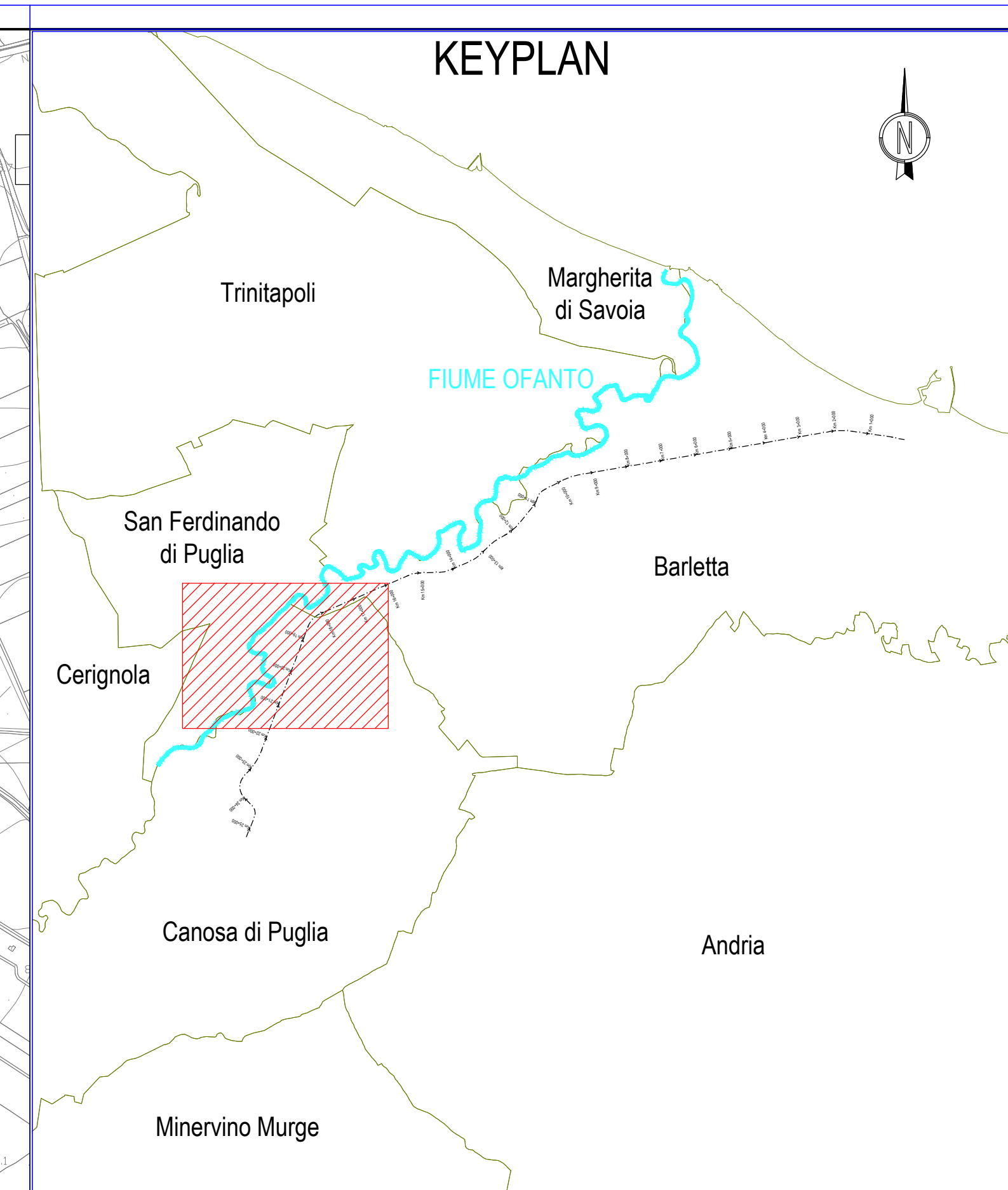

COMMITTENTE: 

PROGETTAZIONE: 

U.O. ARCHITETTURA, AMBIENTE E TERRITORIO - CANTIERIZZAZIONE

PROGETTO DI FATTIBILITÀ TECNICO ECONOMICA

POTENZIAMENTO ED ELETTRIFICAZIONE DELLA LINEA BARLETTA-CANOSA DI PUGLIA

PLANIMETRIA DEI SOTTOSERVIZI

Tav. 4 di 5

SCALA: 1:5000

Rev.	Descrizione	Redatto	Data	Verificato	Data	Approvato	Data	Autorizzato Data
A	Emessa in data 20/07/2020	20/07/2020	20/07/2020	20/07/2020	20/07/2020	20/07/2020	20/07/2020	20/07/2020

File: sc00053p04000004a.dwg