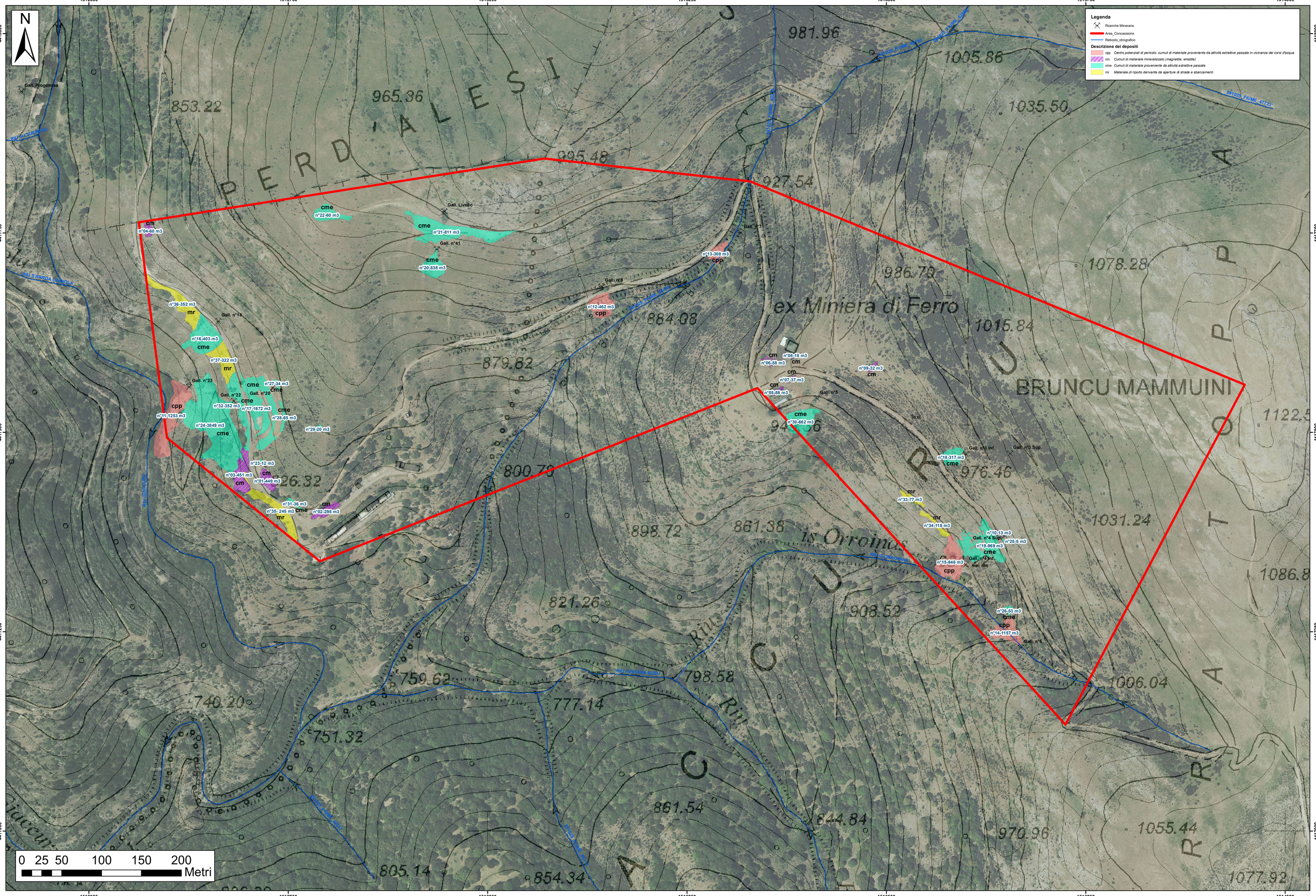DISTRIBUZIONE DEI MARTERIALI DERIVANTI DALLA ATTIVITA' ESTRATTIVA PASSATA NELL'AREA DI GIACCURU