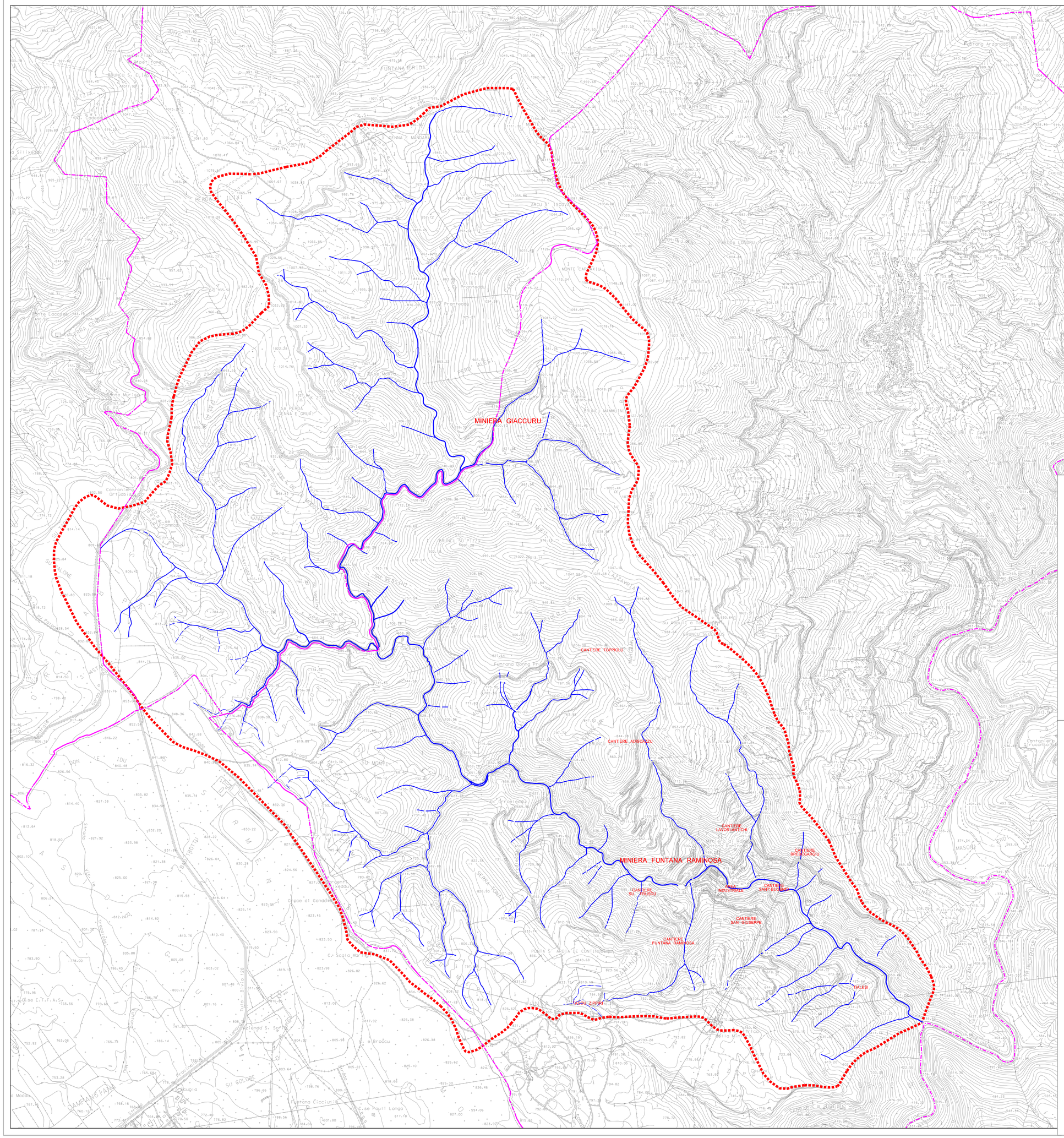

N
O E
S

Scala 1:10.000

m 0 250 500 1000

INQUADRAMENTO GEOGRAFICO

Legenda

- Limite di Comune
- Limite Area Vasta, sup. Kmq 23,14.
- Idrografia principale

IGEA SPA
INTERVENTI GEO AMBIENTALI

Piano per il risanamento ambientale dell'area mineraria "Funtana Raminosa" Comune di Gadoni
Piano di Investigazione Iniziale
ai sensi del D. Lgs. nr. 152/06 e linea guida R.A.S

Inquadramento geografico

Tavola
1

giugno 2011

scala 1 : 10.000