

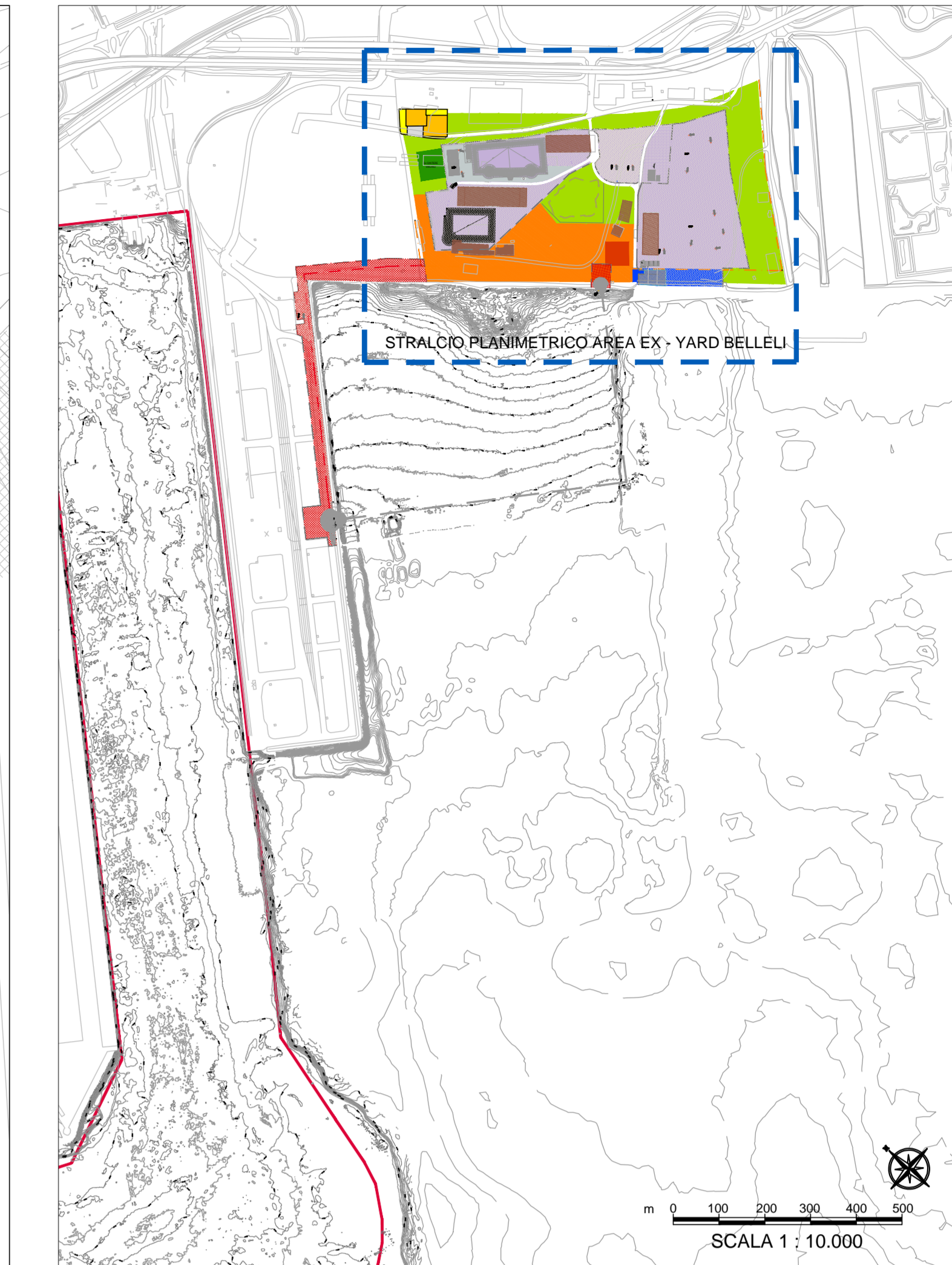

ILVA

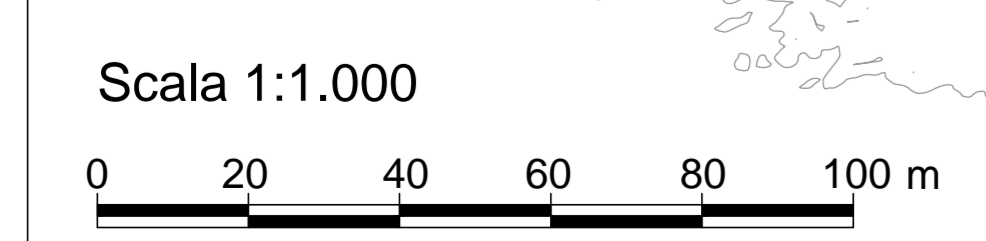

- LEGENDA**
- 1 AREA CONSEGNA A SIDRA PER INDAGINI
 - 2 AREA DI CANTIERE ASTALDI
 - 3 AREA EX CANTIERE UNILAND
 - 4 AREA DI STOCCAGGIO TEMPORANEO
 - 5 AREA DA CONSEGNARE A TARAS (SIDRA) PER LA MESSA IN SICUREZZA DELLA PALDA
 - 6 AREA LIBERA DI BANCHINA
 - 7 AREA OCCUPAZIONE TEMPORANEA V. SPORGENTE - AREA ILVA - YARD BELLELI





TARANTO
Autorità portuale





INTERVENTI PER IL DRAGAGGIO DI 2,3 M³ DI SEDIMENTI IN AREA MOLO POLISETTORIALE PER LA REALIZZAZIONE DI UN PRIMO LOTTO DELLA CASSA DI COLMATA FUNZIONALE ALL'AMPLIAMENTO DEL V SPORGENTE DEL PORTO DI TARANTO
Progetto Esecutivo

CANTIERIZZAZIONE
Layout di cantiere - Area Yard Belleli

SCALA: 1:1000

CODICE PROGETTO	CODICE ELABORATO	REV.	IMP.
PUG102	PE CAN AL 00 00 PL 02 B		365

REV.	DATA	DESCRIZIONE	REDATTO	CONTROLLATO	APPROVATO
B	Maggio 2016	Nota A.P. Prot. U. 0008807/22/04/2016	Lottingregna		
A	Gennaio 2016	Emissione	Lottingregna		

Progettisti indicat - R.T.P.:
 MANDATARIA: **ISTITUTO**
 ING. RESPONSABILE: **Ing. Luigi Severini** (studio Ing. Severini & Associati)
 IMPRESA: **ASTALDI**
 IL RESPONSABILE DEL PROGETTO: **Ing. Luigi Severini** (Studio Ing. Severini & Associati)