

PIANTA VASCA DI STOCCAGGIO MATERIALI DA SCAVI PER SALPAMENTI

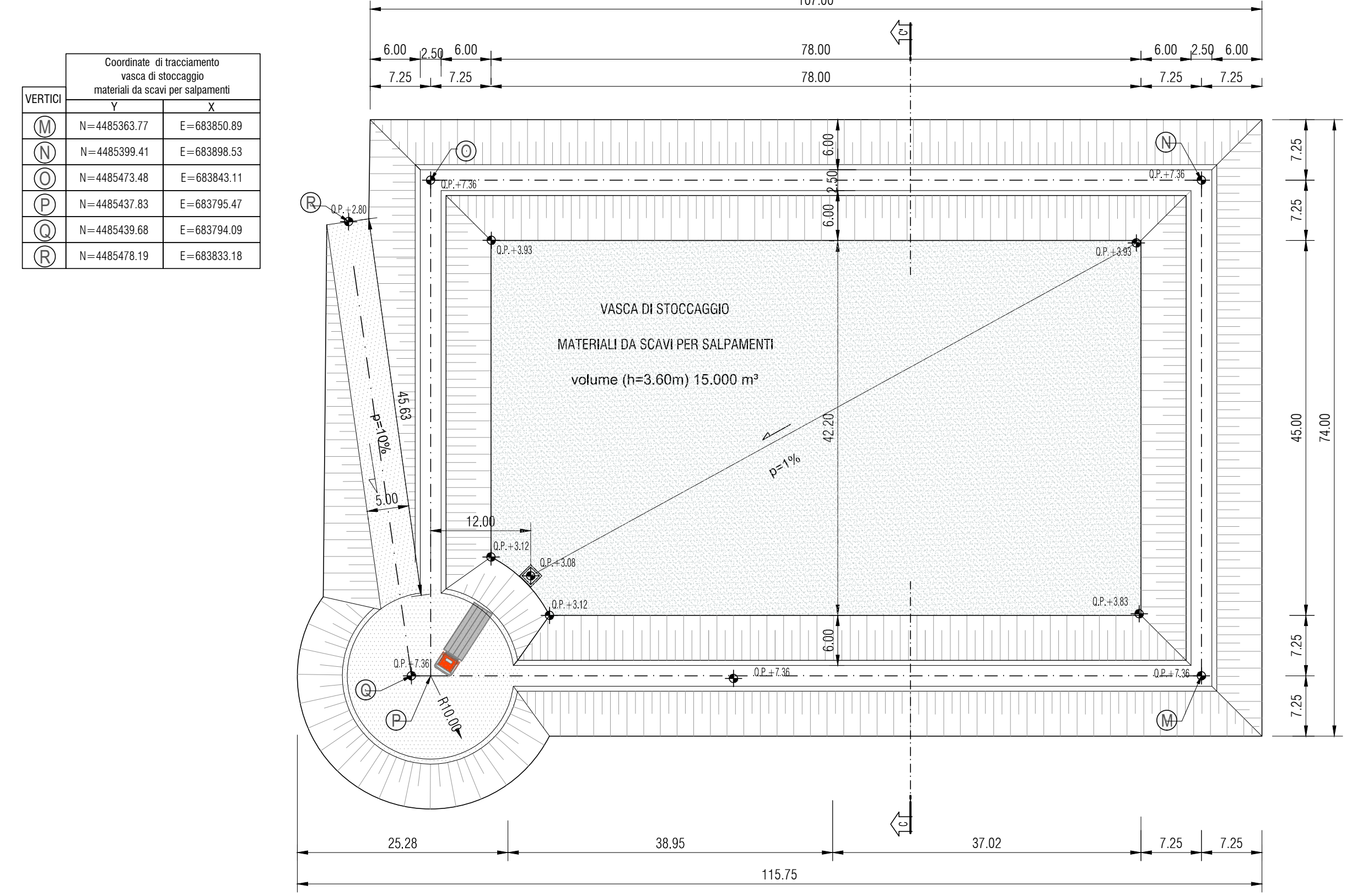

SCALA 1 : 500

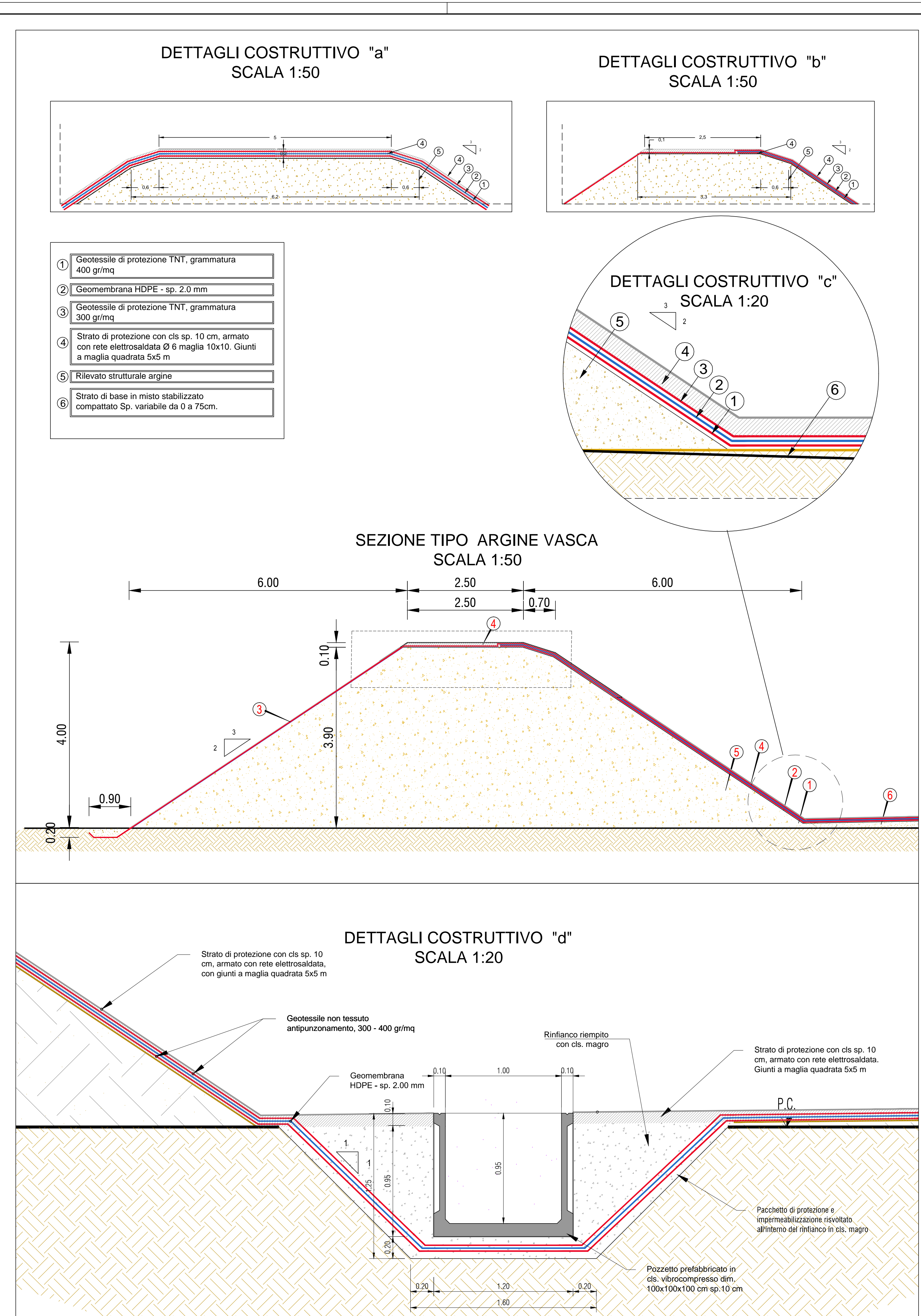

PIANTA VASCA DI STOCCAGGIO PER SEDIMENTI VIOLA

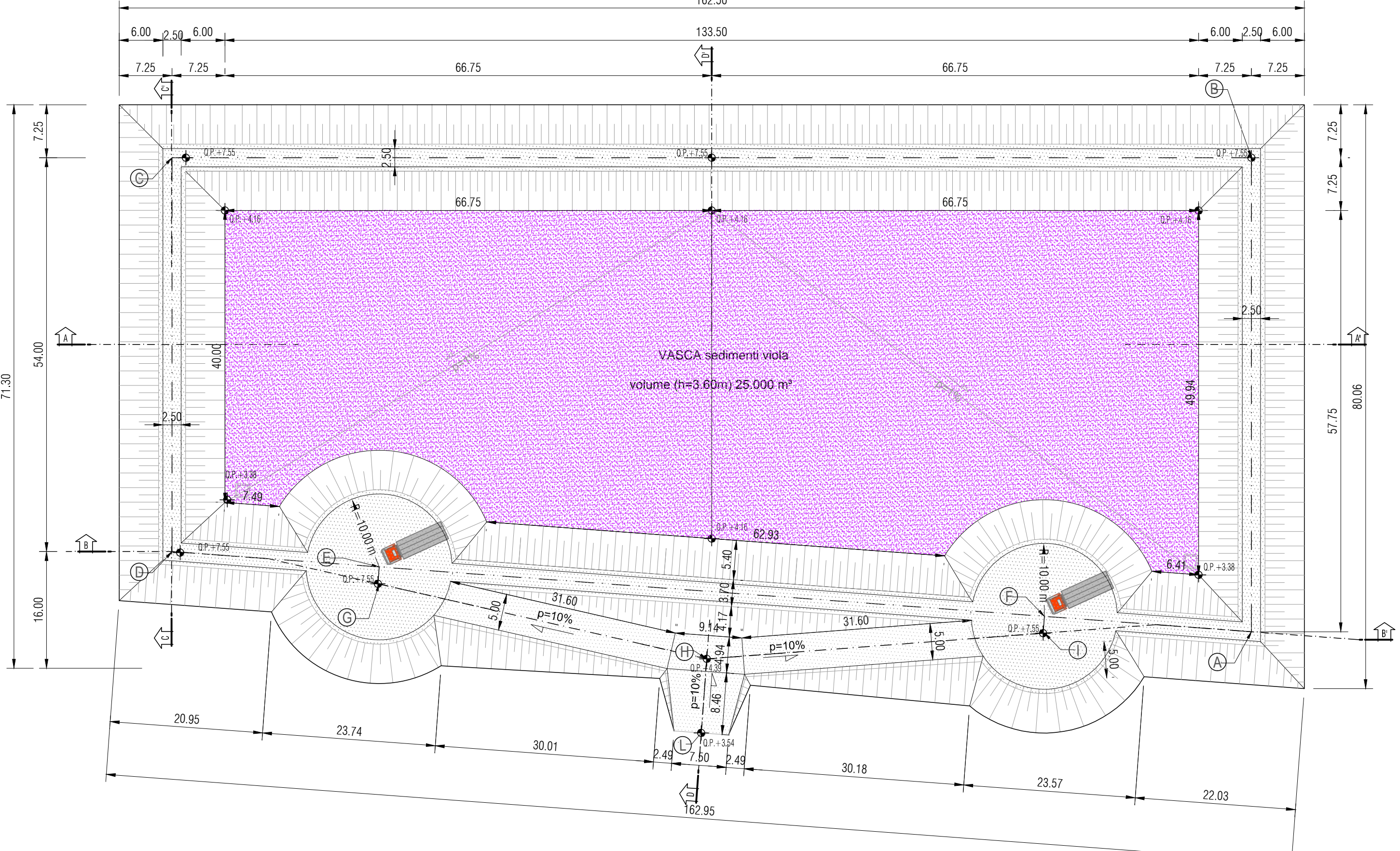

SCALA 1 : 500

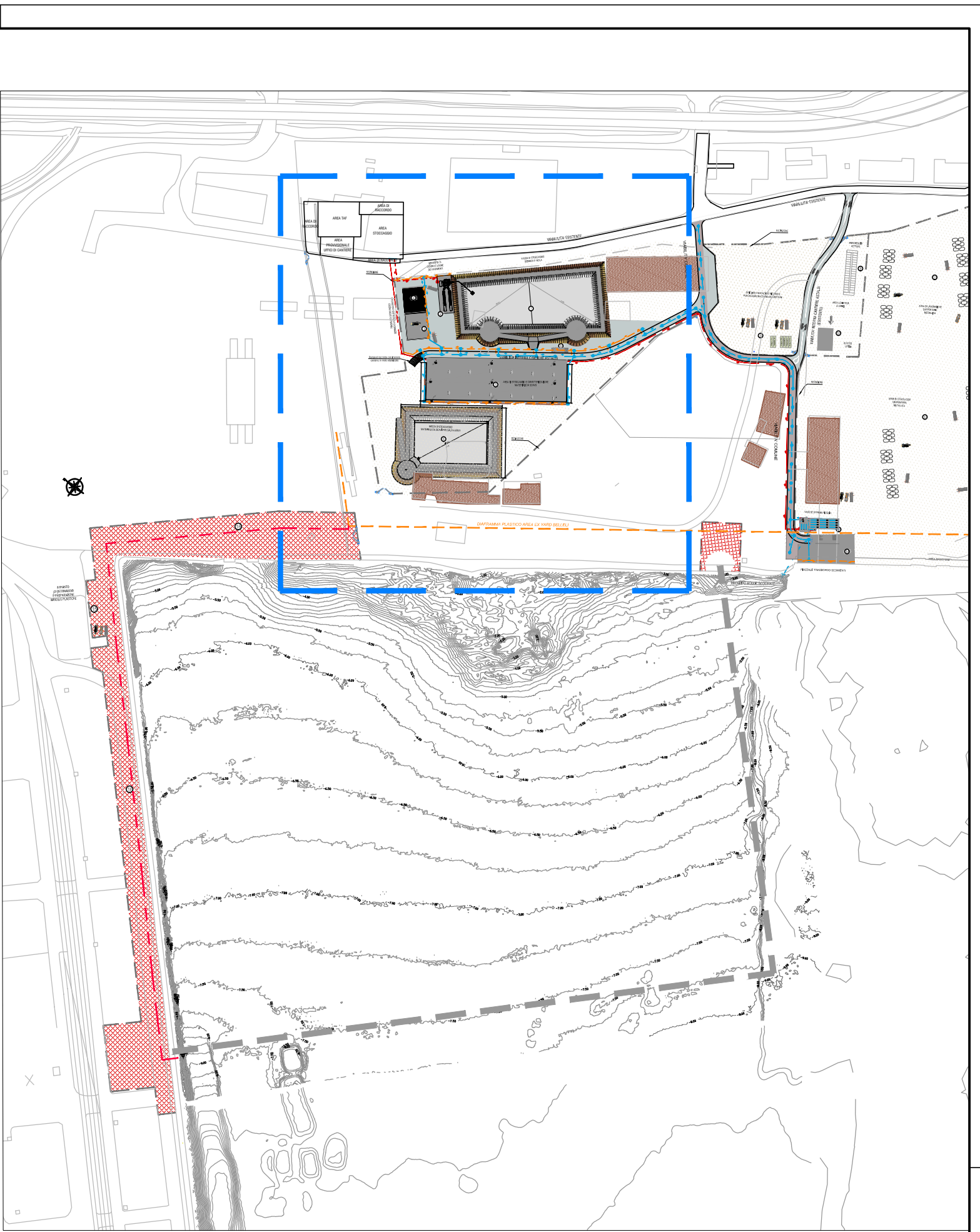

- MATERIALI E PRESCRIZIONI**
- STRATO DI BASE IN MISTO STABILIZZATO COMPATTATO**
- MATERIALE INERTE DA CAVA SELEZIONATO E VIAGLIATO TIPO A1/A3 - A2-4 SECONDO CNR-UNI 10006, RULLATO E COMPATTATO A STRATI AD UMDITA' CONTROLLATA FINO AD OTTENERE UNA DENSITA' IL SITO PARI ALMENO AL 90% DI QUELLA PROCTOR
- RILEVATO STRUTTURALE ARGINE VASCHE**
- MATERIALE INERTE DA CAVA SELEZIONATO E VIAGLIATO TIPO A1/A3 - A2-4 SECONDO CNR-UNI 10006, RULLATO E COMPATTATO A STRATI AD UMDITA' CONTROLLATA FINO AD OTTENERE UNA DENSITA' IL SITO PARI ALMENO AL 90% DI QUELLA PROCTOR
- GEOMBRANA DI IMPERMEABILIZZAZIONE IN HDPE**
- GEOMBRANA IN POLIETILENE AD ALTA DENSITA' STABILIZZATA AGLI U.V.
 - TERMOALDATA CON PROCEDURA A DOPPIA PISTA CERTIFICATA
 - SPESORE NOMINALE MINIMO 2.0 mm
 - CARICO DI ROTTURA ≥ 26 N/mm²
 - ALLUNGAMENTO A ROTTURA ≥ 700%
 - CARICO DI SNERVAMENTO ≥ 16 N/mm²
 - ALLUNGAMENTO ALLO SNERVAMENTO ≥ 9%
 - RESISTENZA ALLA LACERAZIONE ≥ 130 N/mm
 - RESISTENZA AL PUNZONAMENTO DINAMICO PD4
- GEOTESSILE TNT DI PROTEZIONE**
- GEOTESSILE NON TESSUTO AGGIUGLIATO
 - GRAMMATURA 300-400 gr/m²
 - RESISTENZA A TRAZIONE ≥ 22/27 kN/m
 - ALLUNGAMENTO ALLO SNERVAMENTO ≥ 33%
 - RESISTENZA AL PUNZONAMENTO STATICO ≥ 4.3-5.0 kN
- STRATO DI PROTEZIONE IN CALCESTRUZZO ARMATO CON RETE ELETTROSALDATA**
- CLASSE DI RESISTENZA MINIMA C 20/25
 - CLASSE DI CONSISTENZA S3
 - RAPPORTO ACQUA-CEMENTO A/C ≤ 0.4
 - CLASSE DI ESPOSIZIONE XS1-XA2
- ACCIAIO PER RETE ELETTROSALDATA**
- ACCIAIO AD ADERENZA MIGLIORATA B450C
 - TENSIONE CARATTERISTICA DI SNERVAMENTO fyk = 450 MPa
 - TENSIONE CARATTERISTICA DI ROTTURA ftk = 540 MPa

TARANTO
Autorità portuale

SOGESID
SPEZIONE LAVORI

INTERVENTI PER IL DRAGAGGIO DI 2,3 M m³ DI SEDIMENTI IN AREA MOLO POLISETTORIALE PER LA REALIZZAZIONE DI UN PRIMO LOTTO DELLA CASSA DI COLMATA FUNZIONALE ALL'AMPLIAMENTO DEL V SPORGENTE DEL PORTO DI TARANTO

Progetto Esecutivo

CANTIERIZZAZIONE
Vasche di stoccaggio - planimetria, sezioni e particolari costruttivi

CODICE PROGETTO: PUG102 CODICE ELABORATO: PEI CAN AL 00 00 PL 12 B 375

REVISIONE	DATA	DESCRIZIONE	ELABORATO	CONTROLLATO	APPROVATO
B	Maggio 2016	Nota A.P. Prot. U. 0005907/2016/2016	Luttrigegneria		
A	Gennaio 2016	Emissione	Luttrigegneria		

Progettisti indicati - R.T.P.:
MANDATARIA: **LUPI** ingegneria
MANDATARIO: **ing. Luigi Severini & studio** ingegneria
INGEGNERE RESPONSABILE: **Severini Luigi** N. 778

Impresa: **ASTALDI**

FILE: 3708.DWG C:\LUTTI\COM_A\00