

**SOLUZIONE PROGETTUALE PROGETTO ESECUTIVO**

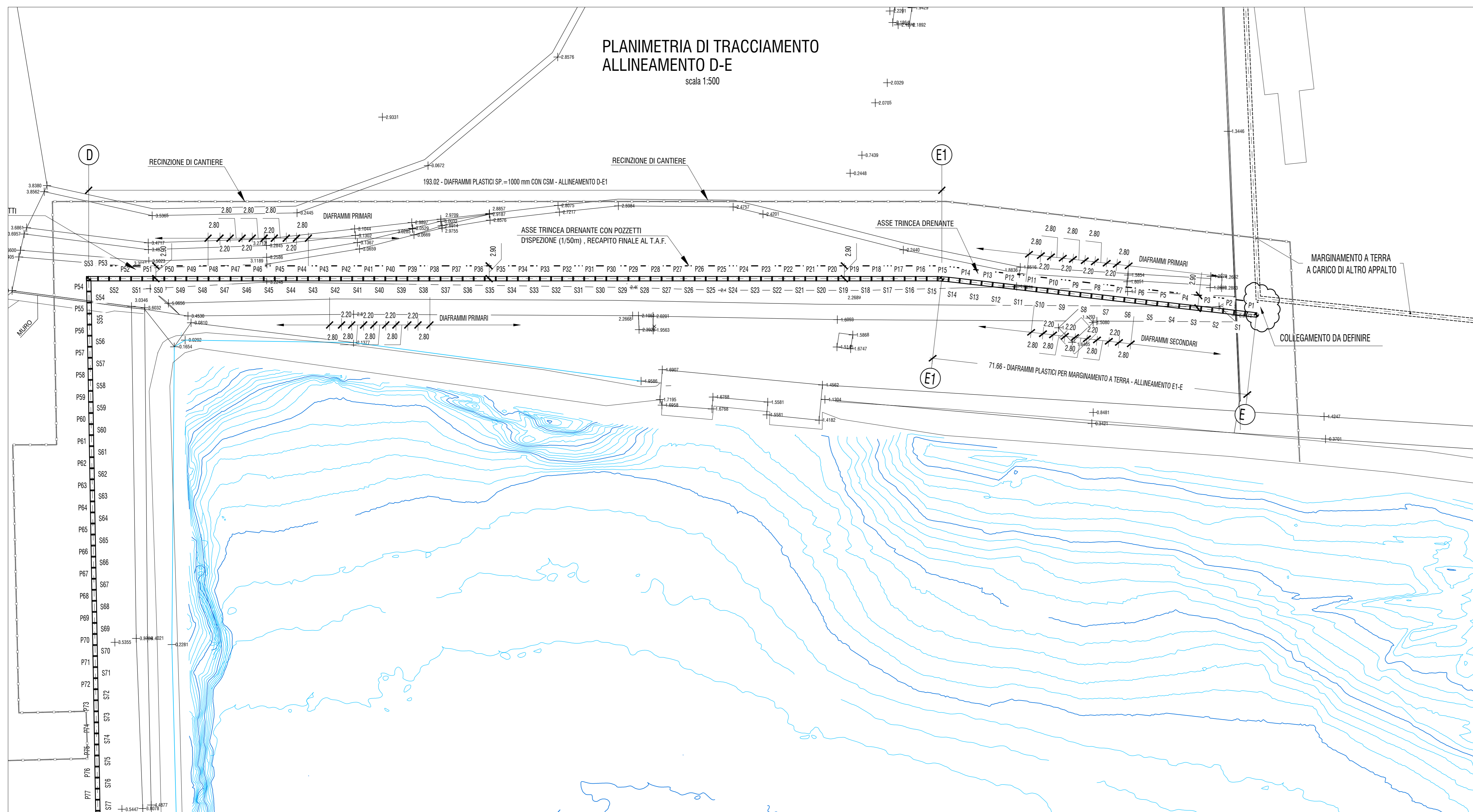

**SEZIONI TIPOLOGICHE DIAFRAMMA PLASTICO PREVISTI DA PROGETTO ESECUTIVO**

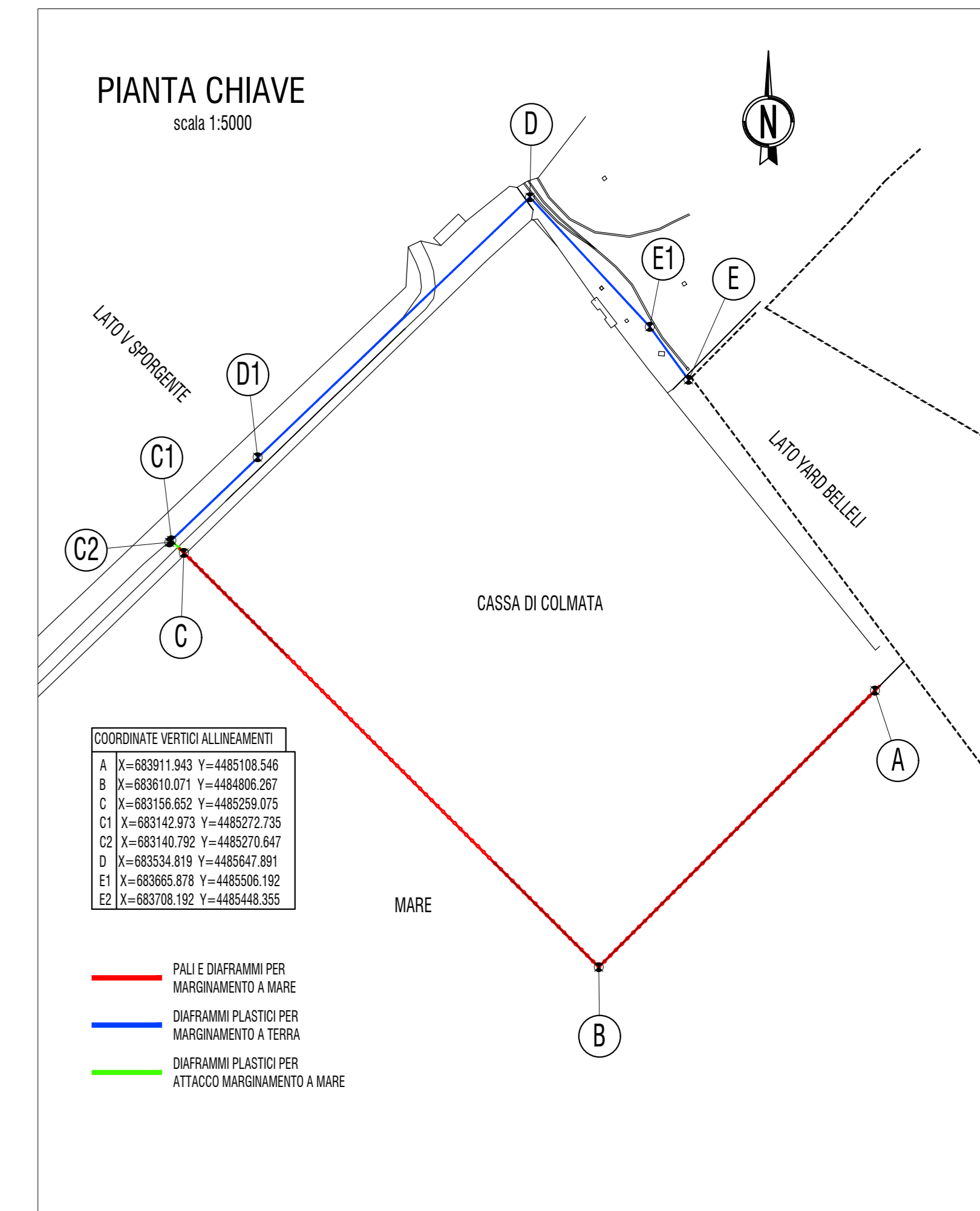
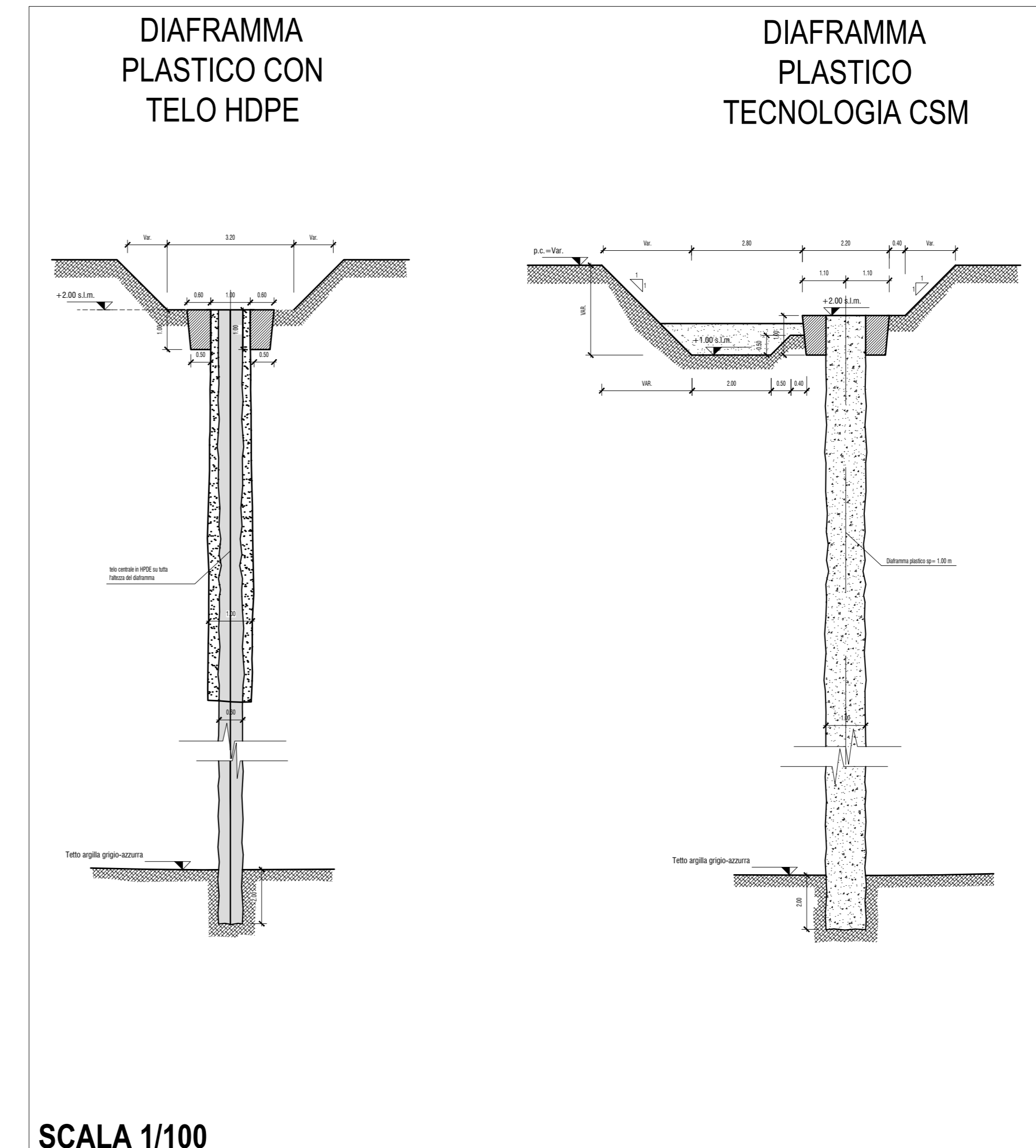

**SOLUZIONE PROGETTUALE DI VARIANTE**

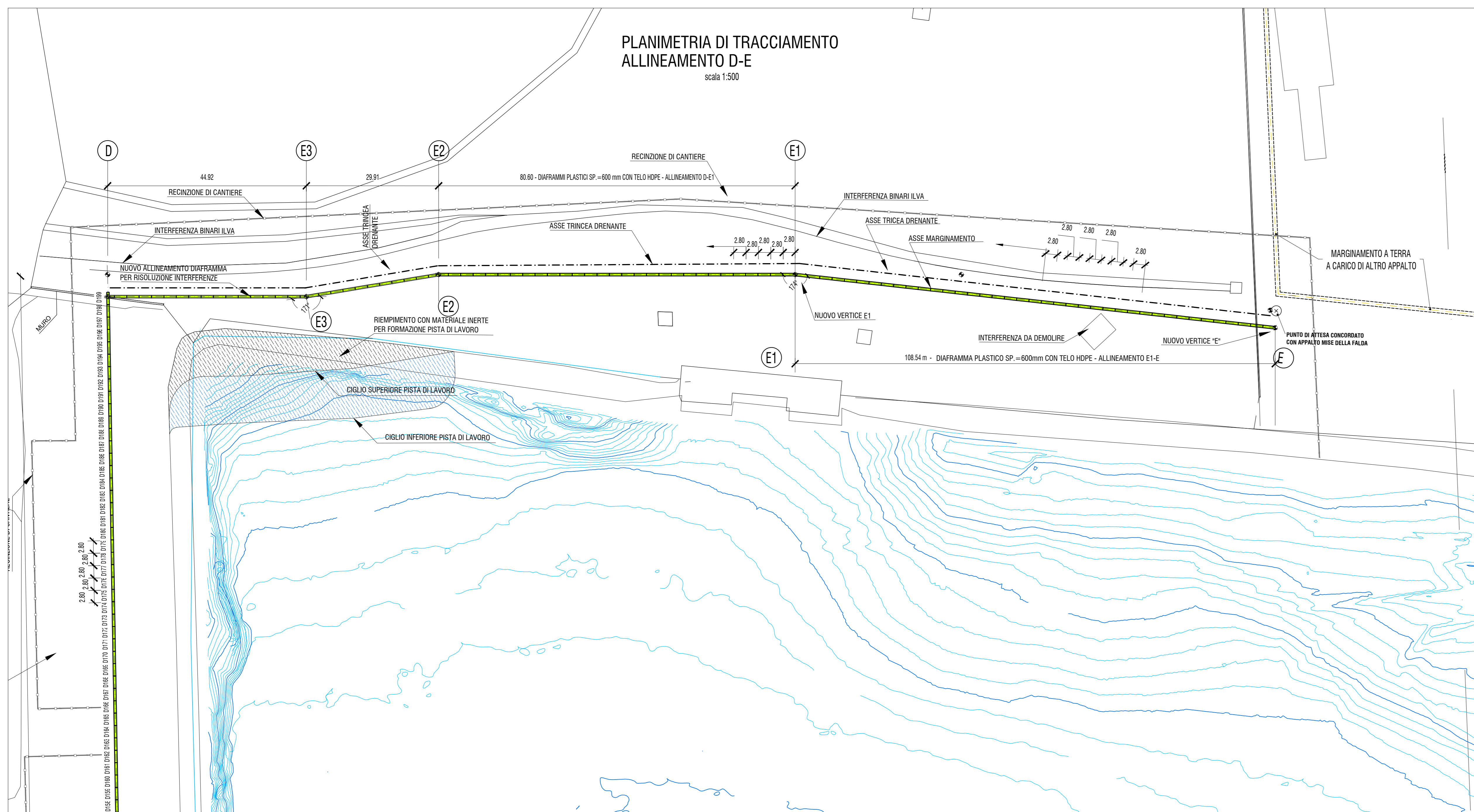

**SEZIONI TIPOLOGICHE DIAFRAMMA PLASTICO IN VARIANTE**

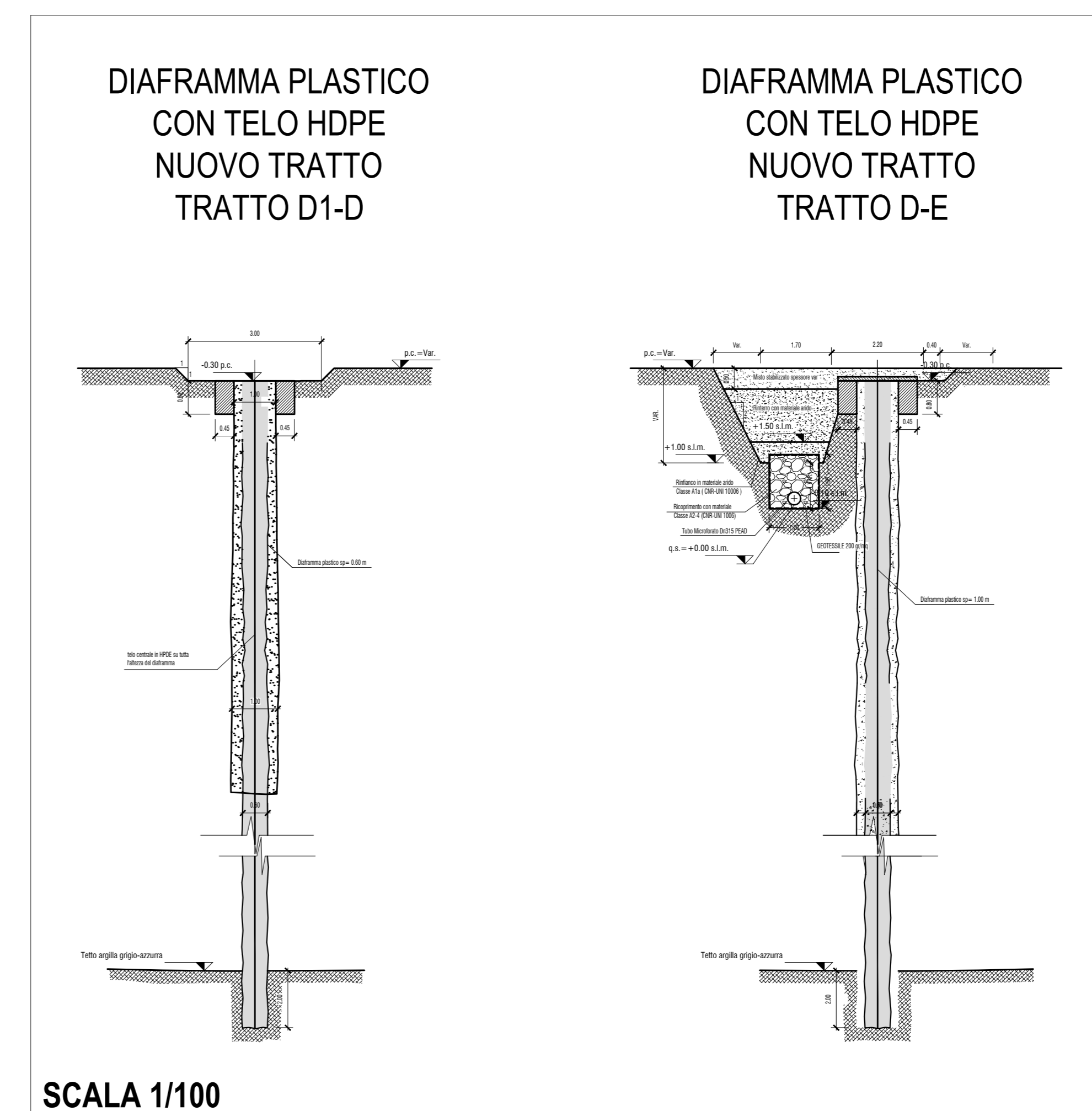

**TARANTO**  
Autorità portuale

**INTERVENTI PER IL DRAGAGGIO DI 2,3 M<sup>3</sup> DI SEDIMENTI IN AREA MOLO POLISETTORIALE PER LA REALIZZAZIONE DI UN PRIMO LOTTO DELLA CASSA DI COLMATA FUNZIONALE ALL'AMPLIAMENTO DEL V SPORGENTE DEL PORTO DI TARANTO**

**Progetto Esecutivo - Variante 2**

**MARGINAMENTO A TERRA**  
Variazione planimetrica tracciamento D-E

SCALA 1:500

PROGETTO	PUG102	PVI	STR	MT	00	DF	PL	01	C	677
----------	--------	-----	-----	----	----	----	----	----	---	-----

REV	DATA	DESCRIZIONE	REDAATTO	CONTROLLATO	APPROVATO
C	Dicembre 2018	Aggiornamento a seguito osservazioni ASGP del 14/11/2018	Ing. E. BRUGIOTTI	Ing. E. BRUGIOTTI	
B	Ottobre 2018	Aggiornamento a seguito rilievi tecnici DL AUSP - Astaldi	Ing. E. BRUGIOTTI	Ing. E. BRUGIOTTI	
A	Giugno 2018	Disposizione n.12 del 27/03/2018 prot. n.5582/TEC del RUP	Ing. E. BRUGIOTTI	Ing. E. BRUGIOTTI	

Progettisti indicati: **SOGESID** Ing. Enrico BRUGIOTTI

Impresa: **ASTALDI**