

**SEZIONE A-A**  
SCALA 1:100

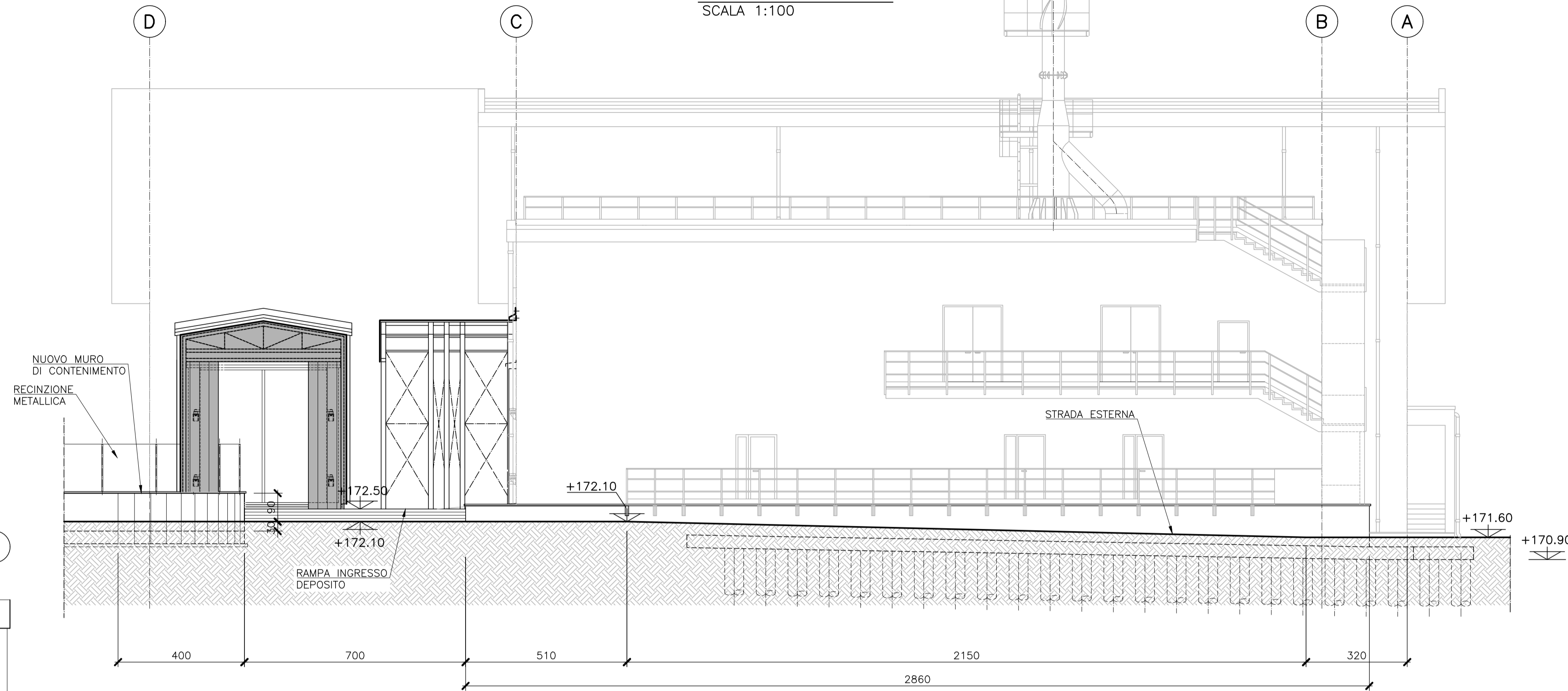

**SEZIONE C-C**  
SCALA 1:50

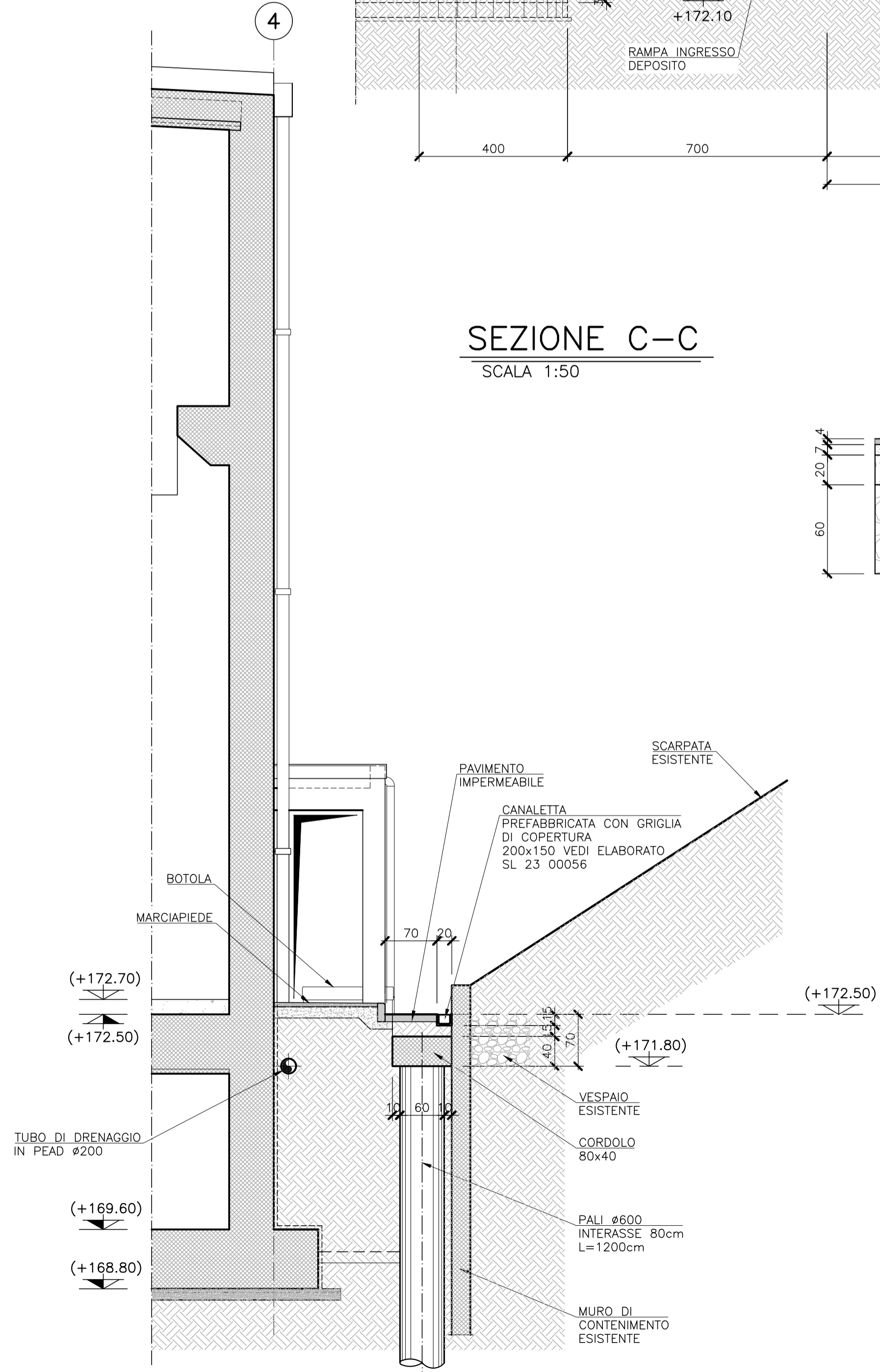

**PACCHETTO STRADALE**  
SCALA 1:25

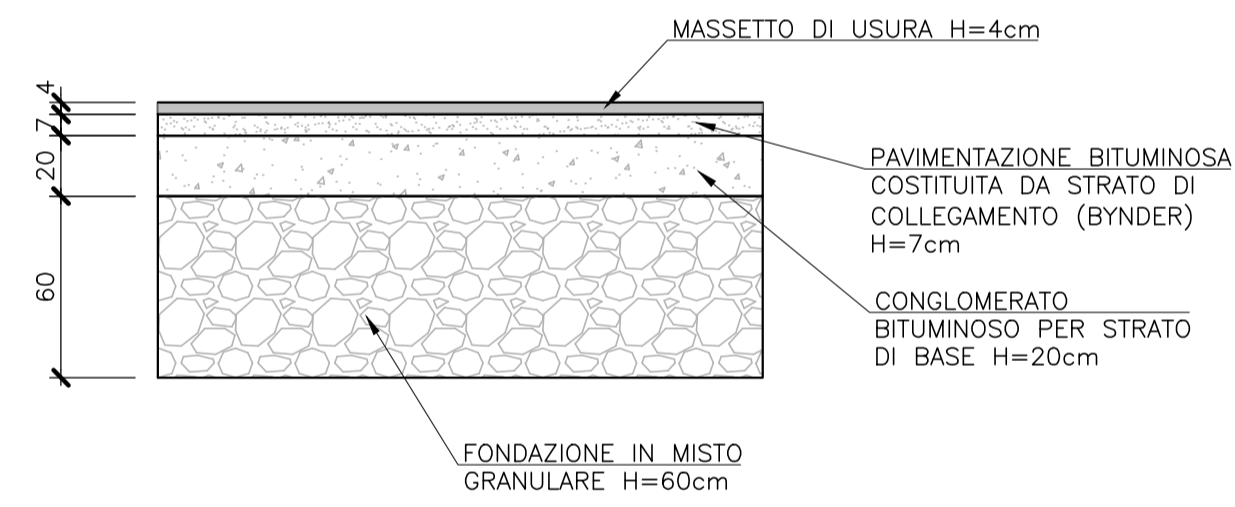

**SEZIONE B-B**  
SCALA 1:50

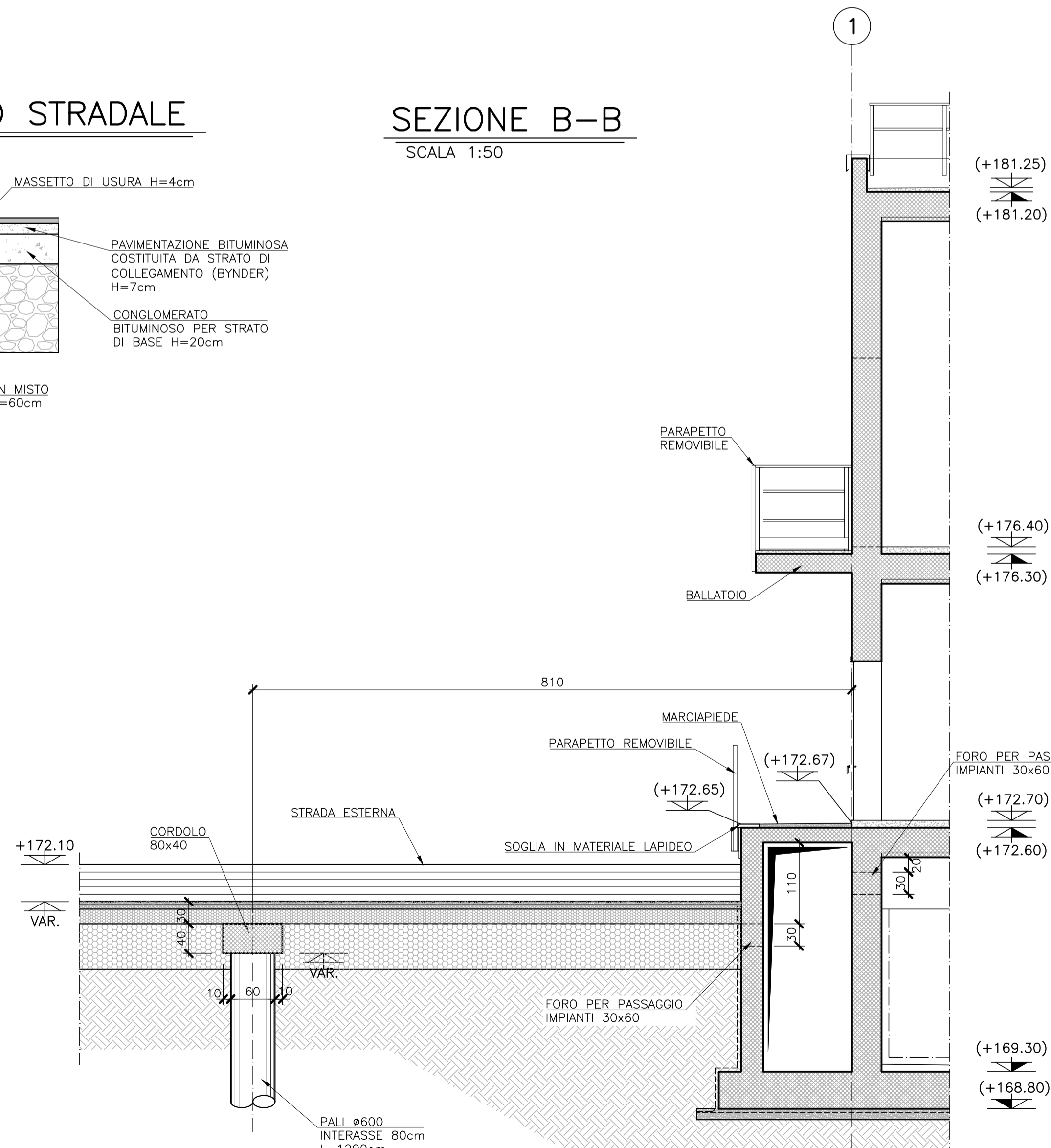

**DISEGNI DI RIFERIMENTO**

SL 23 00337	- Ante Operam Costruzione Nuovo Ed 2300
SL 23 00052	- Planimetria generale
SL 23 00053	- Sistemazioni esterne: Planimetria
SL 23 00054	- Sistemazioni esterne: Dettagli
SL 23 00055	- Pozzetti di interfaccia (Planimetria)
SL 23 00056	- Pozzetti di interfaccia (Dettagli) Tavola 1
SL 23 00057	- Pozzetti di interfaccia (Dettagli) Tavola 2

**PIANTA CHIAVE**

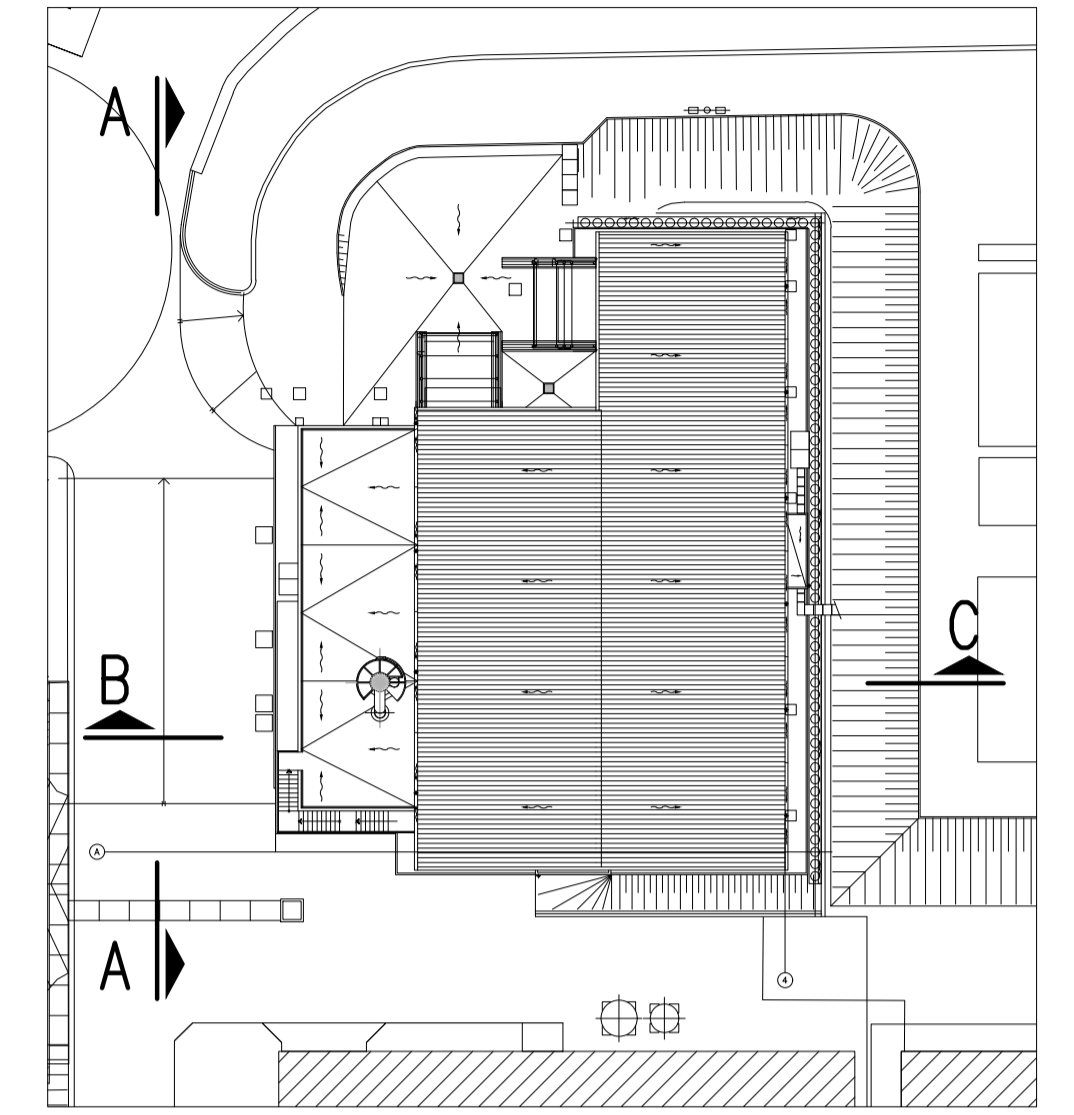

**NOTE:**

	SIMBOLI QUOTA AL RUSTICO
	SIMBOLI QUOTA AL FINITO

PER DETTAGLI POZZETTI ESTERNI VEDI ELABORATO SL 23 00056

Rev.	Data	Descrizione
04	08/06/2020	Allineamento Progetto
03	22/07/2019	Revisione generale
02	27/02/2017	Revisione generale
01	30/11/2016	Revisione generale
00	02/08/2016	Prima emissione

Stefano D'orazio	Mario scavroni	D.Vitale Di Maio	Roberto Genovese	
Elaborato	Collaborazioni	Verificato	Approvato	Autorizzato
		Elaborato S1301SO04010		
S1301	DC	01	01	

<b>TITOLO / Title</b> Adeguamento Ed. 2300 - Nuovo Edificio Sistemazioni esterne: Dettagli					
CLIENTE/Cient	Sogin	Codice Cliente	SL 23 00054	FORMATO/Size	SCALA/Scale
OGGETTO/Object	Saluggia - Adeguamento ED2300 - Progetto definitivo dello spostamento dei sottoservizi e della demolizione/ricostruzione dell'ED.2300			A1	VAR.

Timbri e firme per responsabilità di legge							
03	21/07/2020	Revisione Generale	ESTERNO	Disegnato: M.	Disegnato: D.		
REV.	DATA	DESCRIZIONE DELLA REV.	INCARICATO	COLLABORAZIONI	VERIFICA	APPROVATO	AUTORIZZATO DA

		<b>PROGETTO</b> Saluggia 23 - Adeguamento edificio 2300		<b>ESITO SORVEGLIANZA</b> Employer review	
TITOLO Adeguamento Ed. 2300 - Nuovo Edificio - Sistemazioni esterne: Dettagli		Dis. N. SL 23 00054		<input checked="" type="checkbox"/> POSITIVO <input type="checkbox"/> NEGATIVO	
FORMATO A1		SISTEMAZIONE DEC		<input type="checkbox"/> COME CORRETTO <input type="checkbox"/> PER INFORMAZIONI	
SOSTITUISCE IL Replaces dwg no		NOME FILE SL 23 00054_Rev03_(R04) - Sistemazioni esterne - Dettagli.dwg			

Il sistema informatico prevede la firma elettronica personale. L'indicazione delle strutture e dei nomi delle persone associate certifica l'invio del documento. Pag. 1 di 1 SL 23 00054 Rev. 03 Autorizzato - Livello di categorizzazione: Interno

Elaborato: SL 23 00054

Rev: 03

Stato: Autorizzato



*Il sistema informatico prevede la firma elettronica pertanto l'indicazione delle strutture e dei nominativi delle persone associate certifica l'avvenuto controllo.*

<i>N</i>	<i>File name</i>	<i>Data</i>
1	Srs_standard.ctb	26/06/2020 09:25
2		
3		
4		
5		
6		
7		
8		
9		
10		
11		
12		
13		
14		
15		
16		
17		
18		
19		
20		
21		
22		
23		
24		
25		
26		
27		