

COMMITTENTE:



APPALTATORE A.T.I.



ITALIANA COSTRUZIONI S.p.A.	(Mandante)
ESIM S.r.l.	(Mandante)
ALPITEL S.p.A.	(Mandante)
ARMAFER del Dr. Michele Morelli S.r.l.	(Mandante)

**LINEA PALERMO-MESSINA RADDOPPIO FIUMETORTO-CEFALÙ-CASTELBUONO
TRATTA OGLIASTRILLO-CASTELBUONO**

PROGETTO COSTRUTTIVO

**SONDAGGI AMBIENTALI ORIZZONTALI
SONDAGGIO:
SO-GI05-ME
SO02-GN06
SO03-GN05-PA
SO04-GN05-ME**

Codice Elaborato

COMMESSA	LOTTO	FASE	ENTE	OPERA	DISCIPLINA	TIPO	PROGR.	REV.
RS01	20	C	ZZ	PRIM	00	03	023	A

Scala:

File: RS0120CZZPRIM0003023A.pdf

Formato: pdf

Rev.	Data	Descrizione	Redatto	Verificato	Approvato
A	Aprile 2021	SONDAGGI AMBIENTALI			

PROGETTAZIONE:

APPROVAZIONI:

COMMITTENTE:



DIREZIONE LAVORI:



APPALTATORE A.T.I.:



ITALIANA COSTRUZIONI S.p.A.	(Mandante)
ESIM S.r.l.	(Mandante)
APLITEL S.p.A.	(Mandante)
ARMAFER del Dr. Michele Morelli S.r.l.	(Mandante)

ACCERTAMENTO VALORI DI FONDO NATURALE

CANTIERE CEFALÚ

COMMESSA: RADDOPPIO DEL TRATTO CEFALÚ OGLIASTRILLO - CASTELBUONO, DELLA LINEA PALERMO - MESSINA, DI LUNGHEZZA DI KM. 12,3 CIRCA, INTERAMENTE IN VARIANTE SU DOPPIO BINARIO, COMPRESA LA COSTRUZIONE DELLE GALLERIE CEFALÚ, S. AMBROGIO E MALPERTUGIO.

SONDAGGIO ORIZZONTALE

SO1-GI05-ME

AREA

GALLERIA CEFALÚ LATO ME

ANNO

2021

LEGENDA

1. PLANIMETRIA EARTH
2. REPORT STRATIGRAFICO
3. RAPPORTI DI PROVA:
 - SO1-GI05-ME-C3
 - SO1-GI05-ME-C4
 - SO1-GI05-ME-C5
4. VERBALE GIORNALIERO TOTO

Rapporto di prova n°: 1806 del 10/05/2021	Commessa: 1453
Committente: Toto Costruzioni S.p.A.	Sondaggio: SO1-GI05 lato ME
Riferimento: Ind. ambientali per la definizione dei valori di fondo "Gallerie"	Data: 26-30/04/2021
Coordinate: 4208328.997 m N, 417252.016 m E	Quota:
Perforazione: ad andamento orizzontale con sistema ad aste e carotieri da 101 mm	

PLANIMETRIA

Pagina 1

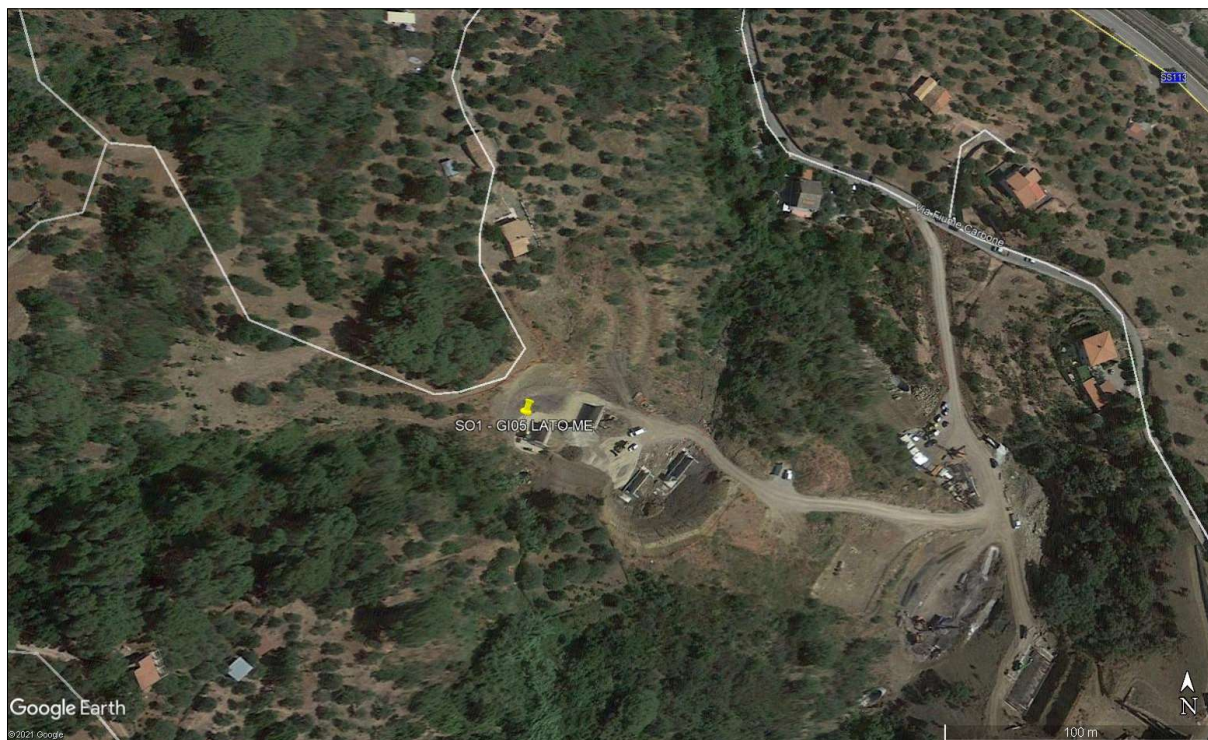

Ortofoto tratta da Google Earth con ubicazione orientativa dell'imbocco della galleria entro cui è stato effettuato il sondaggio

Piano di indagine ambientale per la definizione dei valori di fondo del sito di utilizzo "Gallerie". Lavori di costruzione del Raddoppio ferroviario della Tratta Ogliastrillo-Castelbuono della Linea Palermo-Messina.

Rapporto di prova n°: 1806 del 10/05/2021
Commessa: 1453

Committente: Toto Costruzioni S.p.A.

Sondaggio: SO1-GI05 lato ME

Riferimento: Ind. ambientali per la definizione dei valori di fondo "Gallerie"

Data: 26-30/04/2021

Coordinate: 4208328.997 m N, 417252.016 m E





Quota:

Perforazione: ad andamento orizzontale con sistema ad aste e carotieri da 101 mm

SCALA 1:125

STRATIGRAFIA - SO1-GI05 lato ME

2

metri batt.	LITOLOGIA	prof. m	Quota m	Spess. m	DESCRIZIONE	A	R	o	Prel. %	Cass.
							v	mm	0 --- 100	
1					Perforazione a distruzione di nucleo.					
2										
3										
4										
5										
6										
7										
8										
9										
10										
11										
12										
13										
14										
15										
16										
17										
18										
19										
20		20,0	-20,0	20,0						
21					Blocco quarzarenitico di colore grigio-biancastro, molto tenace.					
22		21,3	-21,3	1,3	Argille ghiaiose debolmente sabbiose di colore grigio-brunastro a struttura scagliettata, molto consistenti e non plastiche. La componente ghiaiosa è di natura quarzoargillitica a spigoli vivi di dimensioni da millimetriche a centimetriche. Si riscontrano a luoghi, elementi lapidei di natura quarzarenitica a spigoli vivi aventi dimensioni centimetriche.					1
23										
24										
25										

 Il Geologo di cantiere
 Geol. Giuseppe Natoli

 Il Direttore Tecnico
 Geol. Sandro La Spina

Rapporto di prova n°: 1806 del 10/05/2021
Commessa: 1453

Committente: Toto Costruzioni S.p.A.

Sondaggio: SO1-GI05 lato ME

Riferimento: Ind. ambientali per la definizione dei valori di fondo "Gallerie"

Data: 26-30/04/2021

Coordinate: 4208328.997 m N, 417252.016 m E

Quota:

Perforazione: ad andamento orizzontale con sistema ad aste e carotieri da 101 mm

SCALA 1:125

STRATIGRAFIA - SO1-GI05 lato ME

3

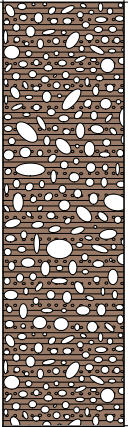
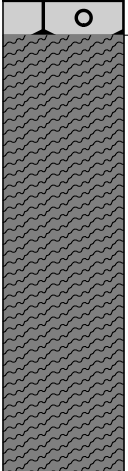
metri batt.	LITOLOGIA	prof. m	Quota m	Spess. m	DESCRIZIONE	A	R	σ mm	Prel. %	Cass.	
26					Segue dalla pagina precedente					2	
27											
28											
29											
30											
31											
32		32,0	-32,0	10,8							
33		32,6	-32,6	0,6	Quarzareniti di colore grigio chiaro, tenaci ma molto fratturate, contenenti diffuse tracce di ossidazione di colore ocrea. Alternanza di argilliti, quarzosiltiti (prevalenti) e quarzareniti di colore grigio scuro, molto tenaci seppur parzialmente disgregate dalle operazioni di carotaggio.					3	
34										4	
35											
36											
37											
38											
39											
40	40,0	-40,0	7,4								

Note:
 Approntamento e posizionamento della perforatrice (Casagrande C6) in asse al foro di sondaggio sulla piazzola di indagine, proveniente dal sondaggio S1 PZ (Ogliastrillo).
 Sondaggio con andamento orizzontale effettuato al fronte di scavo alla PK 00+00
 Perforazione a distruzione di nucleo fino alla lunghezza di 20 m dal fronte di galleria. Perforazione fino a fondo foro con impiego di carotieri doppi con corona diamanta per il carotaggio ottimale dei litotipi. Per inserire i tubi di rivestimento provvisorio del foro e/o per l'impiego di carotiere doppio, è stato necessario l'impiego dell'autobotte con cisterna da 50 q.li per il trasporto dell'acqua dal punto di fornitura di acqua al punto di indagine.
 Le carote estratte sono state riposte in cassette catalogatrici a 5 scomparti da 1 metro e fotografate.
 Nel corso del sondaggio non è stata riscontrata la presenza di falda acquifera.

Rapporto di prova n°: 1806 del 10/05/2021

Commessa: 1453

Committente: Toto Costruzioni S.p.A.

Sondaggio: SO1-GI05 lato ME

Riferimento: Ind. ambientali per la definizione dei valori di fondo "Gallerie"

Data: 26-30/04/2021

Fotografie - Pagina 1/3

Pagina 4



Postazione della perforatrice sul punto di indagine



Cassetta n° 1 - profondità da m 20,00 a m 25,00

Rapporto di prova n°: 1806 del 10/05/2021

Commessa: 1453

Committente: Toto Costruzioni S.p.A.

Sondaggio: SO1-GI05 lato ME

Riferimento: Ind. ambientali per la definizione dei valori di fondo "Gallerie"

Data: 26-30/04/2021

Fotografie - Pagina 2/3

Pagina 5



Cassetta n° 2 - profondità da m 25,00 a m 30,00



Cassetta n° 3 - profondità da m 30,00 a m 35,00

Rapporto di prova n°: 1806 del 10/05/2021

Commessa: 1453

Committente: Toto Costruzioni S.p.A.

Sondaggio: SO1-GI05 lato ME

Riferimento: Ind. ambientali per la definizione dei valori di fondo "Gallerie"

Data: 26-30/04/2021

Fotografie - Pagina 3/3

Pagina 6



Cassetta n° 4 - profondità da m 35,00 a m 40,00

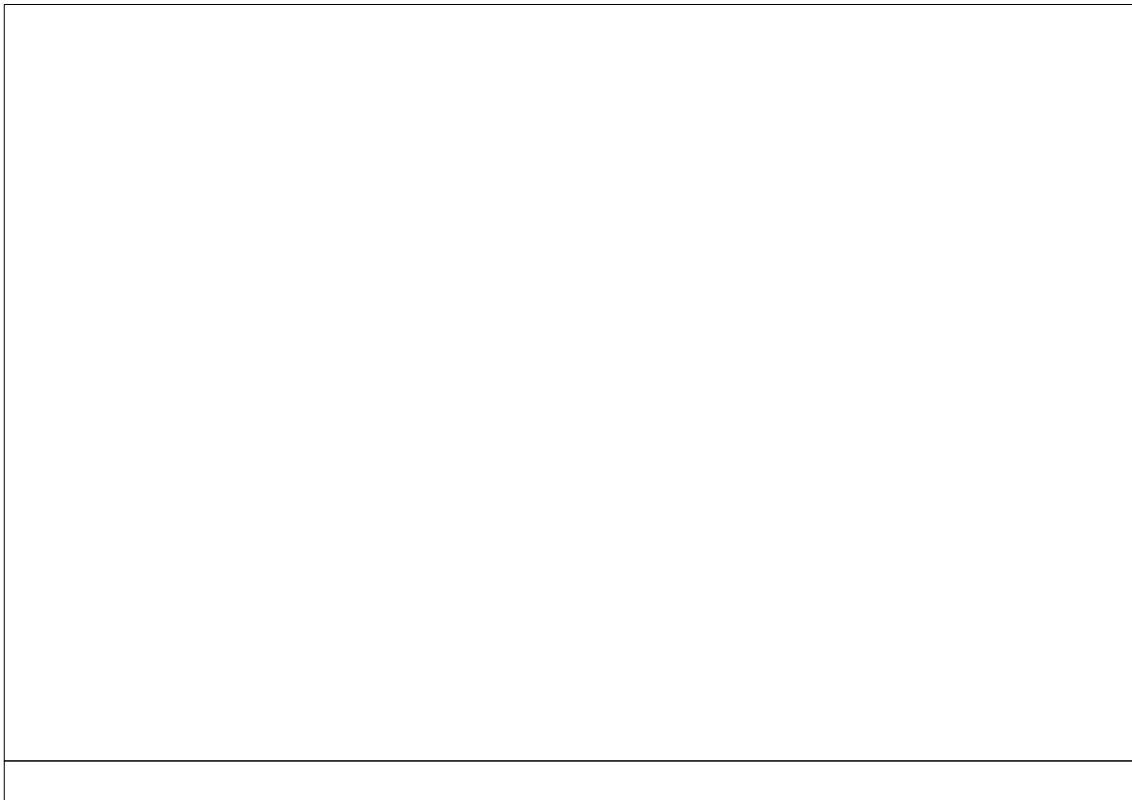



Rapporto di prova n°:	2143228-014	del:	07/06/2021
Descrizione:	Suolo sito Fronte Galleria Cefalù - Lato Messina - Sondaggio SO1 - C4 intervallo da 29 a 30 m		
Accettazione:	2143228	Spettabile:	TOTO COSTRUZIONI SPA Viale Abruzzo, 410 66100 CHIETI (CH)
Punto di Campionamento:	\\		
Luogo di Campionamento:	\\		
Data Campionamento:	28-apr-21		
Data Arrivo Camp.:	28-apr-21		
Data Inizio Prova:	28-apr-21	Data Fine Prova:	01-giu-21
Mod.Campionam.:	A cura del Laboratorio		
Tecnico Campionatore.:	Pietro Crapanzano		
Presenza Allegati:	NO		
Riferim. dei limiti:	DPR 13/06/2017 n° 120 con riferimento al D.lgs n°152 del 03/04/2006 GU n°88 del 14/04/06 All.5 titolo V Parte IV Tab.1/A e ss.mm.ii.		

Prova	Metodo	Risultato	U.M	Incertezza	Recupero [%]	Limiti Tab. 1/A
Campionamento per prove chimiche	Manuale UNICHIM n°196/2: 2004 (p.f. 5 e 6)					
PARAMETRI CHIMICI						
METALLI						
Antimonio	UNI EN 13657:2004 + UNI EN 16170:2016	1,2	mg/kg	0,3		10
Arsenico	UNI EN 13657:2004 + UNI EN 16170:2016	3,5	mg/kg	0,9		20
Berillio	UNI EN 13657:2004 + UNI EN 16170:2016	0,9	mg/kg	0,2		2
Cadmio	UNI EN 13657:2004 + UNI EN 16170:2016	< 0,2	mg/kg			2
Cobalto	UNI EN 13657:2004 + UNI EN 16170:2016	10	mg/kg	2		20
Cromo Totale	UNI EN 13657:2004 + UNI EN 16170:2016	32	mg/kg	6		150
Cromo esavalente (VI)	EPA 3060 A 1996 + EPA 7199:1996	0,26	mg/kg	0,04		2
Mercurio	UNI EN 13657:2004 + UNI EN 16170:2016	< 0,1	mg/kg			1
Nichel	UNI EN 13657:2004 + UNI EN 16170:2016	20	mg/kg	4		120
Piombo	UNI EN 13657:2004 + UNI EN 16170:2016	9,0	mg/kg	1,7		100

Documento con firma digitale avanzata ai sensi della normativa vigente.

(*) = Prova non accreditata da ACCREDIA



Segue Rapporto di
prova n°:

2143228-014

Prova	Metodo	Risultato	U.M	Incertezza	Recupero [%]	Limiti Tab. 1/A
Rame	UNI EN 13657:2004 + UNI EN 16170:2016	24	mg/kg	4		120
Selenio	UNI EN 13657:2004 + UNI EN 16170:2016	< 1	mg/kg			3
Tallio	UNI EN 13657:2004 + UNI EN 16170:2016	< 0,1	mg/kg			1
Vanadio	UNI EN 13657:2004 + UNI EN 16170:2016	42	mg/kg	8		90
Zinco	UNI EN 13657:2004 + UNI EN 16170:2016	59	mg/kg	16		150
IDROCARBURI						
Idrocarburi leggeri C <12	EPA 5021A 2014 + EPA 8015C 2007	1,4	mg/kg	0,5		10
Idrocarburi pesanti C >12 (C12-C40)	EPA 3541 1994 + EPA 3620C 2014 + EPA 8015C 2007	46	mg/kg	15	•	50

Documento con firma digitale avanzata ai sensi della normativa vigente.

(*) = Prova non accreditata da ACCREDIA



Segue Rapporto di
prova n°:

2143228-014

Prova	Metodo	Risultato	U.M	Incertezza	Recupero [%]	Limiti Tab. 1/A
-------	--------	-----------	-----	------------	--------------	-----------------

Sedi:

Sede Principale (A): Via Pio La Torre n° 13 Area P.I.P. - 92013 Menfi (AG)

Sede Secondaria (B): C.da Piana del Signore - Strada provinciale n° 82 - 93012 Gela (CL)

La lettera (B) riportata accanto al singolo parametro indica che la prova è stata eseguita presso la Sede Secondaria. In caso contrario le attività di prova sono eseguiti presso la Sede Principale

Abbreviazioni:

- "L.B." = Criterio Lower Bound per l'espressione delle sommatorie
- "U.B." = Criterio Upper Bound per l'espressione delle sommatorie
- "M.B." = Criterio Medium Bound per l'espressione delle sommatorie
- "MDL" = Limite di Rilevabilità del metodo di prova
- "U.M." = Unità di Misura
- "N.P." = Non percettibile
- "R" = Valore del recupero percentuale, nel caso di analisi di residui/tracce
- "ss" = sostanza secca
- "TQ" = tal quale

All'atto della stipula del contratto o della sottoscrizione dell'offerta, viene definita con il cliente la regola decisionale da seguire per l'interpretazione dei risultati e la dichiarazione di conformità.

Se non esplicitamente richiesto dal cliente, i dati analitici vengono restituiti considerando l'incertezza di misura per il confronto con i limiti di legge, con le modalità di seguito riportate:

- L'analisi il cui risultato è riportato di colore rosso ed è contraddistinto dal simbolo ► indica il superamento del limite normato, considerando l'incertezza di misura.
- L'analisi il cui risultato è riportato di colore blu ed è contraddistinto dal simbolo • indica che "il valore misurato tenuto conto dell'incertezza, non risulta significativamente maggiore del valore limite al livello di confidenza del 95%", così come indica il Manuale ISPRA n°52/2009 al paragrafo 5.3.

I suddetti simboli hanno valenza di dichiarazione di conformità.

Se richiesto dal cliente può essere esplicitata la dichiarazione di conformità riferita alle prove sviluppate, considerando l'incertezza di misura.

Qualora esplicitamente richiesto dal cliente, o salvo indicazioni specifiche di legge o normativa cogente, la regola decisionale applicata alle eventuali interpretazioni e valutazioni di conformità dei risultati con i limiti indicati non considera l'incertezza di misura e non sono riportati simboli per evidenziare superamenti del limite di legge.

Se richiesto dal cliente può essere esplicitata la dichiarazione di conformità riferita alle prove sviluppate, non considerando l'incertezza di misura.

Il campione è conservato per due settimane dalla data di emissione del rapporto di prova, a meno di richieste specifiche da parte del cliente.

Il presente rapporto di prova riguarda il campione sottoposto a prova ed esso non può essere riprodotto parzialmente, se non previa approvazione scritta da parte della C.A.D.A. s.n.c.

Nel caso di campionamento non eseguito dal laboratorio, i risultati ottenuti si considerano riferiti al campione così come ricevuto.

Il laboratorio declina la propria responsabilità sui risultati calcolati considerando i dati di campionamento forniti dal cliente o richiedente.

Le informazioni fornite dal cliente o richiedente sono riportate in apposita nota sotto il campo "descrizione del campione" nella prima pagina del presente rapporto di prova.

Le registrazioni riguardanti il suddetto campione vengono conservate per un periodo non inferiore a 5 anni.

Nel caso in cui il risultato della prova risulti non valutabile, per valore inferiore a MDL, il Laboratorio indica nel campo del risultato del rapporto di prova "<MDL".

In caso di determinazione di residui / tracce, il recupero è compreso nel range di accettabilità dei metodi di prova e non è utilizzato nei calcoli, se non diversamente specificato.

Il laboratorio declina ogni responsabilità circa la validità dei risultati analitici quando il cliente richiede che un oggetto sia sottoposto a prova pur riconoscendo la presenza di uno scostamento rispetto alle condizioni specificate dal laboratorio (accettazione con riserva).

Le firme in calce al rapporto di prova indicano la fine del rapporto di prova stesso.

Per le prove chimiche e microbiologiche, l'incertezza di misura è espressa come estesa e con la stessa unità di misura del risultato analitico, ed è calcolata utilizzando un fattore di copertura $K=2$ ed una probabilità di misura del 95%.

Per le prove microbiologiche su acque, la stima dell'incertezza è espressa come livelli di confidenza.

Per le prove microbiologiche su acque destinate a consumo umano, l'incertezza di misura è calcolata nel rispetto dell'Annex F della norma ISO 29201:2012.

Documento con firma digitale avanzata ai sensi della normativa vigente.

(*) = Prova non accreditata da ACCREDIA



Segue Rapporto di
prova n°:

2143228-014

Prova	Metodo	Risultato	U.M	Incertezza	Recupero [%]	Limiti Tab. 1/A
<p>Per le prove microbiologiche su matrici solide, il laboratorio fa riferimento alla norma ISO 19036:2019 per il calcolo dello scarto di riproducibilità "SR" del laboratorio. Se non diversamente indicato, le sommatorie sono calcolate mediante il criterio del Lower Bound (L.B.)</p> <p>(1) Note per prove D. Lgs. 31/01 e ss.mm.ii. Per "Sommatoria di Idrocarburi Policiclici Aromatici" si intende la "Somma di Benzo(b)fluorantene, Benzo(k)fluorantene, Benzo(g,h,i)perilene, Indeno(1,2,3-cd)pirene". Per "Antiparassitari" si intende la "Somma dei singoli Antiparassitari (insetticidi, erbicidi, fungicidi, ect.) rilevati e quantificati"</p> <p>(2) Note per prove D. Lgs. 152/06 e ss.mm.ii. Tab. 1A/1B Per "Sommatoria di Idrocarburi Policiclici Aromatici" si intende la "Somma di Benzo(a)antracene, Benzo(a)pirene, Benzo(b)fluorantene, Benzo(k)fluorantene, Benzo(g,h,i)perilene, Crisene, Dibenzo(a,e)pirene, Dibenzo(a,l)pirene, Dibenzo(a,i)pirene, Dibenzo(a,h)pirene". Per "Sommatoria di Solventi Organici Aromatici" si intende la "Somma di Etilbenzene, Stirene, Toluene, Xilene". Per "Sommatoria Ammine Aromatiche" si intende la "Somma di Anilina, o-Anisidina, m-p-Anisidina, Difenilammina, p-Toluidina". Per "1,2-Dicloroetilene" si intende la "Somma di cis-1,2- Dicloroetilene e trans-1,2- Dicloroetilene". Per "Cloronitrobenzeni" si intende la "Somma di 1-Cloro-2-Nitrobenzene, 1-Cloro-3-Nitrobenzene e 1-Cloro-4-Nitrobenzene". Per "Clordano" si intende la "Somma di alfa-Clordano e gamma-Clordano". Per "DDD, DDT, DDE" si intende la "Somma di 2, 4'-DDD, 2, 4'- DDE, 2, 4'-DDT, 4, 4'-DDD, 4, 4'-DDE e 4,4'-DDT". Per "Composti Organostannici" si intende la "Somma di monobutil-stagno, dibutil-stagno, tributil-stagno, monoocil-stagno, tetrabutil-stagno, dioctil-stagno, trifenil-stagno, tricloesil-stagno". Per "Xilene" si intende la "Somma di m-p Xilene e o-Xilene". I risultati analitici sono espressi su "ss".</p> <p>(3) Note per prove D. Lgs. 152/06 e ss.mm.ii. Tab. 2 Per "Sommatoria di Idrocarburi Policiclici Aromatici" si intende la "Somma di Benzo(b)fluorantene, Benzo(k)fluorantene, Benzo(g,h,i)perilene, Indeno(1,2,3-cd)pirene". Per "Sommatoria Organoalogenati" si intende la "Somma di Clorometano, Triclorometano(Cloroformio), Cloruro di Vinile, 1,2-Dicloroetano, 1,1-Dicloroetilene, Tricloroetilene, Tetracloroetilene, Esaclorobutadiene". Per "1,2-Dicloroetilene" si intende la "Somma di cis-1,2-Dicloroetilene e trans-1,2-Dicloroetilene". Per "Cloronitrobenzeni" si intende la "Somma di 1-Cloro-2-Nitrobenzene, 1-Cloro-3-Nitrobenzene, 1-Cloro-4-Nitrobenzene". Per "Clordano" si intende la "Somma di alfa-Clordano e gamma-Clordano". Per "DDD, DDT, DDE" si intende la "Somma di 2,4'-DDD, 2,4'- DDE, 2,4'-DDT, 4,4'-DDD, 4,4'-DDE e 4,4'-DDT". Per "Sommatoria Fitofarmaci" si intende la "Somma di 2,4'-DDD, 2,4'- DDE, 2,4'-DDT, 4,4'-DDD, 4,4'-DDE, 4,4'-DDT, Alachlor, Aldrin, alfa-Clordano, gamma-Clordano, alfa-Esaclorocicloesano, beta-Esaclorocicloesano, gamma-Esaclorocicloesano(Lindano), Atrazina, Dieldrin ed Endrin".</p> <p>(4) Note per prove D. Lgs. 152/06 e ss.mm.ii. Tab. 3 Per "Sommatoria Fenoli" si intende la "Somma di 2,4,6-Triclorofenolo, 2,4-Diclorofenolo, 2,4-Dimetilfenolo, 2-Clorofenolo, 4-Cloro-3-metilfenolo, Fenolo, m,p-Metilfenolo, o-Metilfenolo, Pentaclorofenolo". Per "Sommatoria Solventi Azotati" si intende la "Somma di 2,4-Dinitrofenolo, 2,4-Dinitrotoluene, 2,6-Dinitrotoluene, 2-metil-4,6-Dinitrofenolo, 2-Nitrofenolo, 4-Nitrofenolo". Per "Sommatoria Pesticidi Fosforati" si intende la "Somma di Azinfos Etile, Azinfos Metile, Chloripirifos Metile, Chloripirifos Etile, Crotoxyfos, Cumafos, Diazinone, Diclorvos, Dimetoato, Fampthur, Fenitrothion, Fensulfotiothion, Fenthion, Leptofos, Malathion, Methidathion, Mevinfos, Parathion Metile, Parathion Etile, Phorate, Tetraclorinfos, Triazofos, Fosmet". Per "Sommatoria Pesticidi Totali" si intende la "Somma di Azinfos Etile, Azinfos Metile, Chloripirifos Metile, Chloripirifos Etile, Crotoxyfos, Cumafos, Diazinone, Diclorvos, Dimetoato, Fampthur, Fenitrothion, Fensulfotiothion, Fenthion, Leptofos, Malathion, Methidathion, Mevinfos, Parathion Metile, Parathion Etile, Phorate, Tetraclorvinfos, Triazofos, Fosmet, Esaclorobenzene, Aldrin, Endrin, Dieldrin, alfa-Esaclorocicloesano, beta-Esaclorocicloesano, delta-Esaclorocicloesano, gamma-Esaclorocicloesano Eptacloro, Eptacloro Epossido, 2, 4'-DDD, 2, 4'- DDE, 2, 4'-DDT, 4, 4'-DDD, 4, 4'-DDE, 4,4'-DDT, Metossicloro, Alachlor, Isodrin, Atrazina, Alfa-Endosulfan, Beta Endosulfan, alfa-Clordano, gamma-Clordano, Ametrina, Cianazina, Desmetrina, Metolacolor, Molinate, Pendimentalin, Prometrina, Propazina, Simazina, Terbutilazina, Terbutrina". Per "Sommatoria Solventi Organici Aromatici" si intende la "Somma di 1,3,5-Trimetilbenzene, 1,2,4-Trimetilbenzene, 1,3-Diclorobenzene, 1,4- Diclorobenzene, 4-isopropiltoluene, Benzene, Clorobenzene, Etilbenzene, Isopropilbenzene, m-p Xilene, n-Propilbenzene, o-Xilene, Stirene, Toluene". Per "Sommatoria Solventi Clorurati" si intende la "Somma di 1,1,1,2-Tetracloroetano, 1,1,1-Tricloroetano, 1,1,2,2-Tetracloroetano, 1,1,2-Tricloroetano, 1,1-Dicloroetano, 1,1,2-Dicloroetilene, 1,2,3-Tricloropropano, 1,2-Diclorobenzene, 1,2-Dicloroetano, 1,2-Dicloropropano, 1,3-Diclorobenzene, 1,3-Dicloropropano, 1,4-Diclorobenzene, Bromoclorometano, Bromodichlorometano, cis-1,2-Dicloroetilene, Clorobenzene, Cloroformio, Clorometano, Dibromoclorometano, Diclorodifluorometano, Diclorometano, Esaclorobutadiene, Tetracloroetilene, Tetraclorometano, trans-1,2-Dicloroetilene, Tricloroetilene, Triclorofluorometano,</p>						

Documento con firma digitale avanzata ai sensi della normativa vigente.

(*) = Prova non accreditata da ACCREDIA

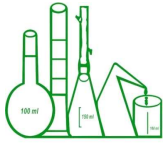

Segue Rapporto di
prova n°:

2143228-014

Prova	Metodo	Risultato	U.M	Incertezza	Recupero [%]	Limiti Tab. 1/A
Vinilcloruro". Per "Sommatoria Xileni" si intende la sommatoria di "m-Xilene, p-Xilene, o-Xilene".						
(5) Note per prove su rifiuti						
Per "Sommatoria PBDE" si intende la "Somma di Tetrabromodifenil etero, Pentabromodifenil etero, Esabromodifenil etero, Eptabromodifenil etero, Decabromodifenil etero".						
Per Esabromociclododecano (HBCD) si intende la "Somma dei diastereoisomeri α , β , γ e dell'isomero 1,2,5,6,9,10-HBCD.						
Per "Sommatoria esaclorocicloesani" si intende la "Somma di alfa-Esaclorocicloesano, beta-Esaclorocicloesano, delta-Esaclorocicloesano e gamma-Esaclorocicloesano (Lindano)".						
Per "Sommatoria BTEX" si intende la "Somma di Benzene, Etilbenzene, Toluene e Xileni".						
Per "Clordano" si intende la "Somma di alfa-Clordano e gamma-Clordano".						
Per "Endosulfano (Thiodan)" si intende la "Somma di alfa-endosulfano, beta-endosulfano".						
Per "Esabromodifenile" si intende la "Somma di 2,2',4,4',5,5'-Esabromodifenile, 2,2',4,4',6,6'- Esabromodifenile".						
Per "Sommatoria idrocarburi policiclici aromatici" si intende la "Somma di Acenafte, Acenafte, Antracene, Benzo(a)antracene, Benzo(a)pirene, Benz(b)fluorantene, Benzo(e)pirene, Benzo(ghi)perilene, Benzo(j)fluorantene, Benzo(k)fluorantene, Crisene, Dibenzo(a,e)pirene, Dibenzo(a,h)Antracene, Dibenzo(a,h)pirene, Dibenzo(a,i)pirene, Dibenzo(a,j)pirene, Fenantrene, Fluorantene, Fluorene, Indeno[1,2,3-cd]Pirene, Naftalene, Perilene, Pirene".						
Per "Sommatoria naftaleni policlorurati" si intende la "Somma 1,2,3,4,5,6,7-Eptacloronaftalene, 1,2,3,4,5,6-Esacloronaftalene, 1,2,3,4-Tetracloronaftalene, 1,2,3,5,7-Pentacloronaftalene, 1,2,3-Tricloronaftalene, 1,2-Dicloronaftalene, 2-Cloronaftalene, Octacloronaftalene".						
Per "Sommatoria PCB" si intende la "Somma PCB101, PCB105, PCB110, PCB114, PCB118, PCB123, PCB126, PCB128, PCB138, PCB146, PCB149, PCB151, PCB153, PCB156, PCB157, PCB167, PCB169, PCB170, PCB177, PCB180, PCB183, PCB187, PCB189, PCB28, PCB52, PCB77, PCB81, PCB95, PCB99".						
Per "PCB Totali" si intende la "Somma di Aroclor-1016 e Aroclor-1260".						
Per "PCT Totali" si intende la "Somma Aroclor-5460, Aroclor-5060, Aroclor-5442".						
Per "Pentaclorofenolo e suoi sali ed esteri" si intende la "Somma di Pentaclorofenolo, Pentaclorofenolo acetato, Pentaclorofenolo dodecanoato".						
Per "Acido Perfluorooctansulfonato e suoi derivati" si intende la "Somma di N-Methylperfluoro-1-octanesulfonamide (N-MeFOSA), N-Ethylperfluoro-1-octanesulfonamide (N-EtFOSA), N-Methylperfluoro-1-octanesulfonamido) -ethanol (N-MeFOSE), 2-N-Ethylperfluoro-1-octanesulfonamido) -ethanol (N EtFOSE), Acido perfluorooctansolfonico (PFOS)".						
Per "Sommatoria Pesticidi Clorurati" si intende la "Somma di 2,4'-DDE, 2,4'-DDT, 4,4'-DDD, 4,4'-DDE, 4,4'-DDT, Aldrin, alfa-Clordano, alfa-Esaclorocicloesano, beta-Esaclorocicloesano, delta-Esaclorocicloesano, gamma-Esaclorocicloesano Butacloro, cis-Permetrina, trans-Permetrina, cis-Nonacloro, Clordecone, Clorobenzilate, Cloroneb, Chlorotalonil, Dactal, Dieldrin, alfa-Endosulfan, beta-Endosulfan, Endosulfan Solfato, Endrin, Endrin Aldeide, Eptacloro, Eptacloroepossido, Esaclorobenzene, Fenarimol, gamma-Clordano, Isodrin, Metolaclor, Metossicloro, Norflurazion, Pronomadide, Propacloro, trans-Nonacloro".						
Per "Sommatoria Pesticidi Fosforati" si intende la "Somma di Azinfos Metile, Clorpirifos Etile, Clorpirifos Metile, Diazinone, Dimetoato, Fenitrothion, Fenthion, Malathion, Metidathion, Parathion Metile".						
Per "Clordecone" si intende la "Somma di cis-Clordecone, trans-Clordecone".						
Per "Sommatoria Solventi Organici Clorurati" si intende la "Somma di Esaclorobutadiene, Dibromoclorometano, Bromodichlorometano, Clorometano, Vinilcloruro, Cloroformio, Dichlorometano, 1,2-Dicloroetano, 1,1-Dicloroetilene, Tricloroetilene, Tetracloroetilene, 1,1-Dicloroetano, cis-1,2- Dicloroetilene, trans-1,2-Dicloroetilene, 1,1,1-Tricloroetano, 1,2-Dicloropropano, 1,1,2-Tricloroetano, 1,2,3-Tricloropropano, 1,1,2,2-Tetracloroetano, 1,4- Diclorobenzene, 1,2-Diclorobenzene, Clorobenzene, Esacloroetano, Pentacloroetano".						
Per "Sommatoria Composti Organici Aromatici" si intende la "Somma di Benzene, Etilbenzene, Stirene, Toluene, Xileni, isopropilbenzene, 1,4- Diclorobenzene, 1,4- Diclorobenzene, Clorobenzene.						
Per "Solventi azotati" si intende la "Somma di 2-Nitrofenolo, 4-Nitrofenolo, 2,4-Dinitrofenolo, 2,4-Dinitrotoluene, 2,6-Dinitrotoluene, 4,6-Dinitro-2-metilfenolo".						
Se non diversamente specificato, per "Sommatoria" si intende la "somma di tutti gli analiti elencati per la stessa famiglia sul presente rapporto di prova".						
I risultati analitici sono espressi sul "TQ", se non diversamente specificato nel campo dell'unità di misura riportato a fianco della prova.						
Per la dicitura "N.A." riportata nel campo del risultato, si intende "Non applicabile per effetto della matrice".						
Per la dicitura "N.D." riportata nel campo del risultato, si intende "Non determinabile per l'assenza delle condizioni necessarie per l'esecuzione della prova".						
Nel caso in cui è riportata la dicitura "Non determinato" per il parametro "Idrocarburi C10 - C40", essa indica che tale parametro, in relazione al metodo di prova indicato nella condivisa nota dell'ISS n° 0035653 del 06/08/2010, non viene quantificato a causa della interferenza concretizzabile allorché il campione di rifiuto contenga materiali plastici, carta e/o materiali trattati con sostanze organiche. Ciò in quanto tutti gli anzidetti materiali sono in condizione di restituire risultati non correlabili (valori elevati di idrocarburi pesanti derivanti dalle caratteristiche merceologiche dei materiali e non da sua contaminazione idrocarburica) con lo scopo stesso dell'analisi destinata alla "classificazione" del rifiuto.						
La preparazione delle porzioni di prova del campione è stata eseguita secondo quanto previsto dalla norma tecnica UNI EN 15002:2015 non oggetto di accreditamento Accredia.						
La miscelazione avviene tramite dispositivo a rovesciamento a circa 10 giri/minuto. Il metodo di separazione solido/liquido è la filtrazione.						

Documento con firma digitale avanzata ai sensi della normativa vigente.

(*) = Prova non accreditata da ACCREDIA



Segue Rapporto di
prova n°:

2143228-014

Prova	Metodo	Risultato	U.M	Incertezza	Recupero [%]	Limiti Tab. 1/A
-------	--------	-----------	-----	------------	--------------	-----------------

Il Responsabile Analisi Chimiche

Dott. Orazio Coniglio

Chimico
Ordine Interprovinciale dei Chimici della Sicilia
Sigillo N.314

Il Direttore della Divisione Analitica

Dott.ssa Margherita Augello

Ordine Nazionale dei Biologi
Albo professionale N.036132



Rapporto di prova n°:	2143228-015	del:	07/06/2021
Descrizione:	Suolo sito Fronte Galleria Cefalù - Lato Messina - Sondaggio SO1 - C5 intervallo da 39 a 40 m		
Accettazione:	2143228	Spettabile:	TOTO COSTRUZIONI SPA Viale Abruzzo, 410 66100 CHIETI (CH)
Punto di Campionamento:	\\		
Luogo di Campionamento:	\\		
Data Campionamento:	30-apr-21		
Data Arrivo Camp.:	30-apr-21		
Data Inizio Prova:	30-apr-21	Data Fine Prova:	07-giu-21
Mod.Campionam.:	A cura del Laboratorio		
Tecnico Campionatore.:	Alessandro Ciulla		
Presenza Allegati:	NO		
Riferim. dei limiti:	DPR 13/06/2017 n° 120 con riferimento al D.lgs n°152 del 03/04/2006 GU n°88 del 14/04/06 All.5 titolo V Parte IV Tab.1/A e ss.mm.ii.		

Prova	Metodo	Risultato	U.M	Incertezza	Recupero [%]	Limiti Tab. 1/A
Campionamento per prove chimiche	Manuale UNICHIM n°196/2: 2004 (p.f. 5 e 6)					
PARAMETRI CHIMICI						
METALLI						
Antimonio	UNI EN 13657:2004 + UNI EN 16170:2016	2,6	mg/kg	0,6		10
Arsenico	UNI EN 13657:2004 + UNI EN 16170:2016	5,4	mg/kg	1,2		20
Berillio	UNI EN 13657:2004 + UNI EN 16170:2016	0,3	mg/kg	0,1		2
Cadmio	UNI EN 13657:2004 + UNI EN 16170:2016	< 0,2	mg/kg			2
Cobalto	UNI EN 13657:2004 + UNI EN 16170:2016	110	mg/kg	20	▶	20
Cromo Totale	UNI EN 13657:2004 + UNI EN 16170:2016	19	mg/kg	4		150
Cromo esavalente (VI)	EPA 3060 A 1996 + EPA 7199:1996	< 0,2	mg/kg			2
Mercurio	UNI EN 13657:2004 + UNI EN 16170:2016	< 0,1	mg/kg			1
Nichel	UNI EN 13657:2004 + UNI EN 16170:2016	17	mg/kg	3		120
Piombo	UNI EN 13657:2004 + UNI EN 16170:2016	3,7	mg/kg	0,9		100

Documento con firma digitale avanzata ai sensi della normativa vigente.

(*) = Prova non accreditata da ACCREDIA

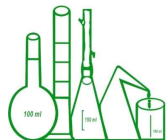

Segue Rapporto di
prova n°:

2143228-015

Prova	Metodo	Risultato	U.M	Incertezza	Recupero [%]	Limiti Tab. 1/A
Rame	UNI EN 13657:2004 + UNI EN 16170:2016	500	mg/kg	80	▶	120
Selenio	UNI EN 13657:2004 + UNI EN 16170:2016	2,8	mg/kg	0,7	●	3
Tallio	UNI EN 13657:2004 + UNI EN 16170:2016	< 0,1	mg/kg			1
Vanadio	UNI EN 13657:2004 + UNI EN 16170:2016	51	mg/kg	9		90
Zinco	UNI EN 13657:2004 + UNI EN 16170:2016	210	mg/kg	60	●	150
IDROCARBURI						
Idrocarburi leggeri C <12	EPA 5021A 2014 + EPA 8015C 2007	0,45	mg/kg	0,16		10
Idrocarburi pesanti C >12 (C12-C40)	EPA 3541 1994 + EPA 3620C 2014 + EPA 8015C 2007	123	mg/kg	39	▶	50
SPECIAZIONE MADEP						
Idrocarburi alifatici (C9-C18)	MADEP EPH 2004	43	mg/kg	15		
Idrocarburi alifatici (C19-C36)	MADEP EPH 2004	79	mg/kg	28		
Idrocarburi Alifatici (C9-C12)	MADEP EPH 2004	7	mg/kg	2		
Idrocarburi Alifatici (C13-C18)	MADEP EPH 2004	35	mg/kg	10		
Idrocarburi Aromatici (C11-C12)	MADEP EPH 2004	< 1	mg/kg			
Idrocarburi Aromatici (C11-C22)	MADEP EPH 2004	< 0,1	mg/kg			
Idrocarburi Aromatici (C13-C22)	MADEP EPH 2004	< 0,1	mg/kg			

Documento con firma digitale avanzata ai sensi della normativa vigente.

(*) = Prova non accreditata da ACCREDIA



Segue Rapporto di
prova n°:

2143228-015

Prova	Metodo	Risultato	U.M	Incertezza	Recupero [%]	Limiti Tab. 1/A
-------	--------	-----------	-----	------------	--------------	-----------------

Sedi:

Sede Principale (A): Via Pio La Torre n° 13 Area P.I.P. - 92013 Menfi (AG)

Sede Secondaria (B): C.da Piana del Signore - Strada provinciale n° 82 - 93012 Gela (CL)

La lettera (B) riportata accanto al singolo parametro indica che la prova è stata eseguita presso la Sede Secondaria. In caso contrario le attività di prova sono eseguite presso la Sede Principale

Abbreviazioni:

- "L.B." = Criterio Lower Bound per l'espressione delle sommatorie
- "U.B." = Criterio Upper Bound per l'espressione delle sommatorie
- "M.B." = Criterio Medium Bound per l'espressione delle sommatorie
- "MDL" = Limite di Rilevabilità del metodo di prova
- "U.M." = Unità di Misura
- "N.P." = Non percettibile
- "R" = Valore del recupero percentuale, nel caso di analisi di residui/tracce
- "ss" = sostanza secca
- "TQ" = tal quale

All'atto della stipula del contratto o della sottoscrizione dell'offerta, viene definita con il cliente la regola decisionale da seguire per l'interpretazione dei risultati e la dichiarazione di conformità.

Se non esplicitamente richiesto dal cliente, i dati analitici vengono restituiti considerando l'incertezza di misura per il confronto con i limiti di legge, con le modalità di seguito riportate:

- L'analisi il cui risultato è riportato di colore rosso ed è contraddistinto dal simbolo ► indica il superamento del limite normato, considerando l'incertezza di misura.
- L'analisi il cui risultato è riportato di colore blu ed è contraddistinto dal simbolo • indica che "il valore misurato tenuto conto dell'incertezza, non risulta significativamente maggiore del valore limite al livello di confidenza del 95%", così come indica il Manuale ISPRA n°52/2009 al paragrafo 5.3.

I suddetti simboli hanno valenza di dichiarazione di conformità.

Se richiesto dal cliente può essere esplicitata la dichiarazione di conformità riferita alle prove sviluppate, considerando l'incertezza di misura.

Qualora esplicitamente richiesto dal cliente, o salvo indicazioni specifiche di legge o normativa cogente, la regola decisionale applicata alle eventuali interpretazioni e valutazioni di conformità dei risultati con i limiti indicati non considera l'incertezza di misura e non sono riportati simboli per evidenziare superamenti del limite di legge.

Se richiesto dal cliente può essere esplicitata la dichiarazione di conformità riferita alle prove sviluppate, non considerando l'incertezza di misura.

Il campione è conservato per due settimane dalla data di emissione del rapporto di prova, a meno di richieste specifiche da parte del cliente.

Il presente rapporto di prova riguarda il campione sottoposto a prova ed esso non può essere riprodotto parzialmente, se non previa approvazione scritta da parte della C.A.D.A. s.n.c.

Nel caso di campionamento non eseguito dal laboratorio, i risultati ottenuti si considerano riferiti al campione così come ricevuto.

Il laboratorio declina la propria responsabilità sui risultati calcolati considerando i dati di campionamento forniti dal cliente o richiedente.

Le informazioni fornite dal cliente o richiedente sono riportate in apposita nota sotto il campo "descrizione del campione" nella prima pagina del presente rapporto di prova.

Le registrazioni riguardanti il suddetto campione vengono conservate per un periodo non inferiore a 5 anni.

Nel caso in cui il risultato della prova risulti non valutabile, per valore inferiore a MDL, il Laboratorio indica nel campo del risultato del rapporto di prova "<MDL".

In caso di determinazione di residui / tracce, il recupero è compreso nel range di accettabilità dei metodi di prova e non è utilizzato nei calcoli, se non diversamente specificato.

Il laboratorio declina ogni responsabilità circa la validità dei risultati analitici quando il cliente richiede che un oggetto sia sottoposto a prova pur riconoscendo la presenza di uno scostamento rispetto alle condizioni specificate dal laboratorio (accettazione con riserva).

Le firme in calce al rapporto di prova indicano la fine del rapporto di prova stesso.

Per le prove chimiche e microbiologiche, l'incertezza di misura è espressa come estesa e con la stessa unità di misura del risultato analitico, ed è calcolata utilizzando un fattore di copertura $K=2$ ed una probabilità di misura del 95%.

Per le prove microbiologiche su acque, la stima dell'incertezza è espressa come livelli di confidenza.

Per le prove microbiologiche su acque destinate a consumo umano, l'incertezza di misura è calcolata nel rispetto dell'Annex F della norma ISO 29201:2012.

Documento con firma digitale avanzata ai sensi della normativa vigente.

(*) = Prova non accreditata da ACCREDIA



Segue Rapporto di
prova n°:

2143228-015

Prova	Metodo	Risultato	U.M	Incertezza	Recupero [%]	Limiti Tab. 1/A
-------	--------	-----------	-----	------------	--------------	-----------------

Per le prove microbiologiche su matrici solide, il laboratorio fa riferimento alla norma ISO 19036:2019 per il calcolo dello scarto di riproducibilità "SR" del laboratorio.

Se non diversamente indicato, le sommatorie sono calcolate mediante il criterio del Lower Bound (L.B.)

(1) Note per prove D. Lgs. 31/01 e ss.mm.ii.

Per "Sommatoria di Idrocarburi Policiclici Aromatici" si intende la "Somma di Benzo(b)fluorantene, Benzo(k)fluorantene, Benzo(g,h,i)perilene, Indeno(1,2,3-cd)pirene".

Per "Antiparassitari" si intende la "Somma dei singoli Antiparassitari (insetticidi, erbicidi, fungicidi, ect.) rilevati e quantificati"

(2) Note per prove D. Lgs. 152/06 e ss.mm.ii. Tab. 1A/1B

Per "Sommatoria di Idrocarburi Policiclici Aromatici" si intende la "Somma di Benzo(a)antracene, Benzo(a)pirene, Benzo(b)fluorantene, Benzo(k)fluorantene, Benzo(g,h,i)perilene, Crisene, Dibenzo(a,e)pirene, Dibenzo(a,l)pirene, Dibenzo(a,i)pirene, Dibenzo(a,h)pirene".

Per "Sommatoria di Solventi Organici Aromatici" si intende la "Somma di Etilbenzene, Stirene, Toluene, Xilene".

Per "Sommatoria Ammine Aromatiche" si intende la "Somma di Anilina, o-Anisidina, m-p-Anisidina, Difenilammina, p-Toluidina".

Per "1,2-Dicloroetilene" si intende la "Somma di cis-1,2- Dicloroetilene e trans-1,2- Dicloroetilene".

Per "Cloronitrobenzeni" si intende la "Somma di 1-Cloro-2-Nitrobenzene, 1-Cloro-3-Nitrobenzene e 1-Cloro-4-Nitrobenzene".

Per Clordano si intende la "Somma di alfa-Clordano e gamma-Clordano".

Per "DDD, DDT, DDE" si intende la "Somma di 2, 4'-DDD, 2, 4'- DDE, 2, 4'-DDT, 4, 4'-DDD, 4, 4'-DDE e 4,4'-DDT".

Per "Composti Organostannici" si intende la "Somma di monobutil-stagno, dibutil-stagno, tributil-stagno, monoctil-stagno, tetrabutyl-stagno, dioctil-stagno, trifenil-stagno, tricloesil-stagno".

Per "Xilene" si intende la "Somma di m-p Xilene e o-Xilene".

I risultati analitici sono espressi su "ss".

(3) Note per prove D. Lgs. 152/06 e ss.mm.ii. Tab. 2

Per "Sommatoria di Idrocarburi Policiclici Aromatici" si intende la "Somma di Benzo(b)fluorantene, Benzo(k)fluorantene, Benzo(g,h,i)perilene, Indeno(1,2,3-cd)pirene".

Per "Sommatoria Organoalogenati" si intende la "Somma di Clorometano, Triclorometano(Cloroformio), Cloruro di Vinile, 1,2-Dicloroetano, 1,1-Dicloroetilene, Tricloroetilene, Tetracloroetilene, Esaclorobutadiene".

Per "1,2-Dicloroetilene" si intende la "Somma di cis-1,2-Dicloroetilene e trans-1,2-Dicloroetilene".

Per "Cloronitrobenzeni" si intende la "Somma di 1-Cloro-2-Nitrobenzene, 1-Cloro-3-Nitrobenzene, 1-Cloro-4-Nitrobenzene".

Per "Clordano" si intende la "Somma di alfa-Clordano e gamma-Clordano".

Per "DDD, DDT, DDE" si intende la "Somma di 2,4'-DDD, 2,4'- DDE, 2,4'-DDT, 4,4'-DDD, 4,4'-DDE e 4,4'-DDT".

Per "Sommatoria Fitofarmaci" si intende la "Somma di 2,4'-DDD, 2,4'- DDE, 2,4'-DDT, 4,4'-DDD, 4,4'-DDE, 4,4'-DDT, Alachlor, Aldrin, alfa-Clordano, gamma-Clordano, alfa-Esaclorocicloesano, beta-Esaclorocicloesano, gamma-Esaclorocicloesano(Lindano), Atrazina, Dieltrin ed Endrin".

(4) Note per prove D. Lgs. 152/06 e ss.mm.ii. Tab. 3

Per "Sommatoria Fenoli" si intende la "Somma di 2,4,6-Triclorofenolo, 2,4-Diclorofenolo, 2,4-Dimetilfenolo, 2-Clorofenolo, 4-Cloro-3-metilfenolo, Fenolo, m-p-Metilfenolo, o-Metilfenolo, Pentaclorofenolo".

Per "Sommatoria Solventi Azotati" si intende la "Somma di 2,4-Dinitrofenolo, 2,4-Dinitrotoluene, 2,6-Dinitrotoluene, 2-metil-4,6-Dinitrofenolo, 2-Nitrofenolo, 4-Nitrofenolo".

Per "Sommatoria Pesticidi Fosforati" si intende la "Somma di Azinfos Etile, Azinfos Metile, Chloripirifos Metile, Chloripirifos Etile, Crotoxyfos, Cumafos, Diazinone, Diclorvos, Dimetoato, Fampur, Fenitrothion, Fensulfotiothion, Fenthion, Leptofos, Malathion, Methidathion, Mevinfos, Parathion Metile, Parathion Etile, Phorate, Tetraclorinfos, Triazofos, Fosmet".

Per "Sommatoria Pesticidi Totali" si intende la "Somma di Azinfos Etile, Azinfos Metile, Chloripirifos Metile, Chloripirifos Etile, Crotoxyfos, Cumafos, Diazinone, Diclorvos, Dimetoato, Fampur, Fenitrothion, Fensulfotiothion, Fenthion, Leptofos, Malathion, Methidathion, Mevinfos, Parathion Metile, Parathion Etile, Phorate, Tetraclorvinfos, Triazofos, Fosmet, Esaclorobenzene, Aldrin, Endrin, Dieltrin, alfa-Esaclorocicloesano, beta-Esaclorocicloesano, delta-Esaclorocicloesano, gamma-Esaclorocicloesano Eptacloro, Eptacloro Epossido, 2, 4'-DDD, 2, 4'- DDE, 2, 4'-DDT, 4, 4'-DDD, 4, 4'-DDE, 4,4'-DDT, Metossicloro, Alachlor, Isodrin, Atrazina, Alfa-Endosulfan, Beta Endosulfan, alfa-Clordano, gamma-Clordano, Ametrina, Cianazina, Desmetrina, Metolachlor, Molinate, Pendimentalin, Prometrina, Propazina, Simazina, Terbutilazina, Terbutrina".

Per "Sommatoria Solventi Organici Aromatici" si intende la "Somma di 1,3,5-Trimetilbenzene, 1,2,4-Trimetilbenzene, 1,3-Diclorobenzene, 1,4- Diclorobenzene, 4-isopropiltoluene, Benzene, Clorobenzene, Etilbenzene, Isopropilbenzene, m-p Xilene, n-Propilbenzene, o-Xilene, Stirene, Toluene".

Per "Sommatoria Solventi Clorurati" si intende la "Somma di 1,1,1,2-Tetracloroetano, 1,1,1-Tricloroetano, 1,1,2,2-Tetracloroetano, 1,1,2-Tricloroetano, 1,1-Dicloroetano, 1,1,2-Dicloroetilene, 1,2,3-Tricloropropano, 1,2-Diclorobenzene, 1,2-Dicloroetano, 1,2-Dicloropropano, 1,3-Diclorobenzene, 1,3-Dicloropropano, 1,4-Diclorobenzene, Bromoclorometano, Bromodichlorometano, cis-1,2-Dicloroetilene, Clorobenzene, Cloroformio, Clorometano, Dibromoclorometano, Diclorodifluorometano, Diclorometano, Esaclorobutadiene, Tetracloroetilene, Tetraclorometano, trans-1,2-Dicloroetilene, Tricloroetilene, Triclorofluorometano,

Documento con firma digitale avanzata ai sensi della normativa vigente.

(*) = Prova non accreditata da ACCREDIA



Segue Rapporto di
prova n°:

2143228-015

Prova	Metodo	Risultato	U.M	Incertezza	Recupero [%]	Limiti Tab. 1/A
Vinilcloruro". Per "Sommatoria Xileni" si intende la sommatoria di "m-Xilene, p-Xilene, o-Xilene".						
(5) Note per prove su rifiuti						
Per "Sommatoria PBDE" si intende la "Somma di Tetrabromodifenil etero, Pentabromodifenil etero, Esabromodifenil etero, Eptabromodifenil etero, Decabromodifenil etero".						
Per Esabromociclododecano (HBCD) si intende la "Somma dei diastereoisomeri α , β , γ e dell'isomero 1,2,5,6,9,10-HBCD.						
Per "Sommatoria esaclorocicloesani" si intende la "Somma di alfa-Esaclorocicloesano, beta-Esaclorocicloesano, delta-Esaclorocicloesano e gamma Esaclorocicloesano (Lindano)".						
Per "Sommatoria BTEX" si intende la "Somma di Benzene, Etilbenzene, Toluene e Xileni".						
Per "Clordano" si intende la "Somma di alfa-Clordano e gamma-Clordano".						
Per "Endosulfano (Thiodan)" si intende la "Somma di alfa-endosulfano, beta-endosulfano".						
Per "Esabromodifenile" si intende la "Somma di 2,2',4,4',5,5'-Esabromodifenile, 2,2',4,4',6,6'- Esabromodifenile".						
Per "Sommatoria idrocarburi policiclici aromatici" si intende la "Somma di Acenafte, Acenafte, Antracene, Benzo(a)antracene, Benzo(a)pirene, Benz(b) fluorantene, Benzo(e)pirene, Benzo(ghi)perilene, Benzo(j)fluorantene, Benzo(k)fluorantene, Crisene, Dibenzo(a,e)pirene, Dibenzo(a,h)Antracene, Dibenzo(a,h)pirene, Dibenzo(a,i)pirene, Dibenzo(a,j)pirene, Fenantrene, Fluorantene, Fluorene, Indeno[1,2,3-cd]Pirene, Naftalene, Perilene, Pirene".						
Per "Sommatoria naftaleni policlorurati" si intende la "Somma 1,2,3,4,5,6,7-Eptacloronaftalene, 1,2,3,4,5,6-Esacloronaftalene, 1,2,3,4-Tetracloronaftalene, 1,2,3,5,7-Pentacloronaftalene, 1,2,3-Tricloronaftalene, 1,2-Dicloronaftalene, 2-Cloronaftalene, Octacloronaftalene".						
Per "Sommatoria PCB" si intende la "Somma PCB101, PCB105, PCB110, PCB114, PCB118, PCB123, PCB126, PCB128, PCB138, PCB146, PCB149, PCB151, PCB153, PCB156, PCB157, PCB167, PCB169, PCB170, PCB177, PCB180, PCB183, PCB187, PCB189, PCB28, PCB52, PCB77, PCB81, PCB95, PCB99".						
Per "PCB Totali" si intende la "Somma di Aroclor-1016 e Aroclor-1260".						
Per "PCT Totali" si intende la "Somma Aroclor-5460, Aroclor-5060, Aroclor-5442".						
Per "Pentaclorofenolo e suoi sali ed esteri" si intende la "Somma di Pentaclorofenolo, Pentaclorofenolo acetato, Pentaclorofenolo dodecanoato".						
Per "Acido Perfluorooctansulfonato e suoi derivati" si intende la "Somma di N-Methylperfluoro-1-octanesulfonamide (N-MeFOSA), N-Ethylperfluoro-1 octanesulfonamide (N-EtFOSA), N-Methylperfluoro-1-octanesulfonamido) -ethanol (N-MeFOSE), 2-N-Ethylperfluoro-1-octanesulfonamido) -ethanol (N EtFOSE), Acido perfluorooctansolfonico (PFOS)".						
Per "Sommatoria Pesticidi Clorurati" si intende la "Somma di 2,4'-DDE, 2,4'-DDT, 4,4'-DDD, 4,4'-DDE, 4,4'-DDT, Aldrin, alfa-Clordano, alfa-Esaclorocicloesano, beta-Esaclorocicloesano, delta-Esaclorocicloesano, gamma-Esaclorocicloesano Butacloro, cis-Permetrina, trans-Permetrina, cis-Nonacloro, Clordecone, Clorobenzilate, Cloroneb, Chlorotaloni, Dactal, Dieldrin, alfa-Endosulfan, beta-Endosulfan, Endosulfan Solfato, Endrin, Endrin Aldeide, Eptacloro, Eptacloroepossido, Esaclorobenzene, Fenarimol, gamma-Clordano, Isodrin, Metolaclor, Metossicloro, Norflurazion, Pronomadide, Propacloro, trans-Nonacloro".						
Per "Sommatoria Pesticidi Fosforati" si intende la "Somma di Azinfos Metile, Clorpirifos Etile, Clorpirifos Metile, Diazinone, Dimetoato, Fenitrothion, Fenthion, Malathion, Metidathion, Parathion Metile".						
Per "Clordecone" si intende la "Somma di cis-Clordecone, trans-Clordecone".						
Per "Sommatoria Solventi Organici Clorurati" si intende la "Somma di Esaclorobutadiene, Dibromoclorometano, Bromodichlorometano, Clorometano, Vinilcloruro, Cloroformio, Dichlorometano, 1,2-Dicloroetano, 1,1-Dicloroetilene, Tricloroetilene, Tetracloroetilene, 1,1-Dicloroetano, cis-1,2- Dicloroetilene, trans-1,2-Dicloroetilene, 1,1,1-Tricloroetano, 1,2-Dicloropropano, 1,1,2-Tricloroetano, 1,2,3-Tricloropropano, 1,1,2,2-Tetracloroetano, 1,4- Diclorobenzene, 1,2-Diclorobenzene, Clorobenzene, Esacloroetano, Pentacloroetano".						
Per "Sommatoria Composti Organici Aromatici" si intende la "Somma di Benzene, Etilbenzene, Stirene, Toluene, Xileni, isopropilbenzene, 1,4- Diclorobenzene, 1,4- Diclorobenzene, Clorobenzene.						
Per "Solventi azotati" si intende la "Somma di 2-Nitrofenolo, 4-Nitrofenolo, 2,4-Dinitrofenolo, 2,4-Dinitrotoluene, 2,6-Dinitrotoluene, 4,6-Dinitro-2-metilfenolo".						
Se non diversamente specificato, per "Sommatoria" si intende la "somma di tutti gli analiti elencati per la stessa famiglia sul presente rapporto di prova".						
I risultati analitici sono espressi sul "TQ", se non diversamente specificato nel campo dell'unità di misura riportato a fianco della prova.						
Per la dicitura "N.A." riportata nel campo del risultato, si intende "Non applicabile per effetto della matrice".						
Per la dicitura "N.D." riportata nel campo del risultato, si intende "Non determinabile per l'assenza delle condizioni necessarie per l'esecuzione della prova".						
Nel caso in cui è riportata la dicitura "Non determinato" per il parametro "Idrocarburi C10 - C40", essa indica che tale parametro, in relazione al metodo di prova indicato nella condivisa nota dell'ISS n° 0035653 del 06/08/2010, non viene quantificato a causa della interferenza concretizzabile allorché il campione di rifiuto contenga materiali plastici, carta e/o materiali trattati con sostanze organiche. Ciò in quanto tutti gli anzidetti materiali sono in condizione di restituire risultati non correlabili (valori elevati di idrocarburi pesanti derivanti dalle caratteristiche merceologiche dei materiali e non da sua contaminazione idrocarburica) con lo scopo stesso dell'analisi destinata alla "classificazione" del rifiuto.						
La preparazione delle porzioni di prova del campione è stata eseguita secondo quanto previsto dalla norma tecnica UNI EN 15002:2015 non oggetto di accreditamento Accredia.						
La miscelazione avviene tramite dispositivo a rovesciamento a circa 10 giri/minuto. Il metodo di separazione solido/liquido è la filtrazione.						

Documento con firma digitale avanzata ai sensi della normativa vigente.

(*) = Prova non accreditata da ACCREDIA



**Chimica
Applicata
Depurazione
Acque s.n.c.**
di Filippo Giglio & C.

- Autorizzazione Ministero Politiche Agricole Alimentari e Forestali per analisi nel Settore Oleicolo D.M. 06/04/2011 (Rinnovo del 21/03/2019 – G.U. n°92 del 19/04/2019)
- Inserimento nell'Elenco dei "Tecnici Competenti" p.to 7 art. 2 Legge 26/10/95 n°447 "Inquinamento acustico"
- Inserimento nell'Elenco dei Laboratori qualificati ad effettuare analisi amianto – Regione Sicilia (COD n°244/SIC2)
- Inserimento nell'Elenco dei laboratori riconosciuti dal MIPAAF per la verifica di conformità dei fertilizzanti di cui all'art.1 d.lgs. n°75/2010 (Decreto n°3734 del 07 marzo 2019)
- Inserimento nell'Elenco dei Laboratori della Regione Sicilia per le attività analitiche di autocontrollo alimentare, di cui al D.D.G. n° 434/17 del 09/03/2017 (ID n°2012/AG002)
- Inserimento nell'Elenco dei Laboratori di prova riconosciuti dal MIPAAF per l'esecuzione di analisi di campioni in agricoltura biologica ai sensi del Decreto Ministeriale n. 2592 del 12 marzo 2014



LAB N° 0439 L

Segue Rapporto di
prova n°:

2143228-015

Prova	Metodo	Risultato	U.M	Incertezza	Recupero [%]	Limiti Tab. 1/A
-------	--------	-----------	-----	------------	--------------	-----------------

Il Responsabile Analisi Chimiche

Dott. Orazio Coniglio

Chimico
Ordine Interprovinciale dei Chimici della Sicilia
Sigillo N.314

Il Direttore della Divisione Analitica

Dott.ssa Margherita Augello

Ordine Nazionale dei Biologi
Albo professionale N.036132

Documento con firma digitale avanzata ai sensi della normativa vigente.

(*) = Prova non accreditata da ACCREDIA

DR.21.01-it rev.21

Pagina 6/6



Rapporto di prova n°:	2143228-013	del:	07/06/2021
Descrizione:	Suolo sito Fronte Galleria Cefalù - Lato Messina - Sondaggio SO1 - C3 intervallo da 20 a 21 m		
Accettazione:	2143228	Spettabile:	TOTO COSTRUZIONI SPA Viale Abruzzo, 410 66100 CHIETI (CH)
Punto di Campionamento:	\\		
Luogo di Campionamento:	\\		
Data Campionamento:	27-apr-21		
Data Arrivo Camp.:	27-apr-21		
Data Inizio Prova:	27-apr-21	Data Fine Prova:	01-giu-21
Mod.Campionam.:	A cura del Laboratorio		
Tecnico Campionatore.:	Pietro Crapanzano		
Presenza Allegati:	NO		
Riferim. dei limiti:	DPR 13/06/2017 n° 120 con riferimento al D.lgs n°152 del 03/04/2006 GU n°88 del 14/04/06 All.5 titolo V Parte IV Tab.1/A e ss.mm.ii.		

Prova	Metodo	Risultato	U.M	Incertezza	Recupero [%]	Limiti Tab. 1/A
Campionamento per prove chimiche	Manuale UNICHIM n°196/2: 2004 (p.f. 5 e 6)					
PARAMETRI CHIMICI						
METALLI						
Antimonio	UNI EN 13657:2004 + UNI EN 16170:2016	< 1	mg/kg			10
Arsenico	UNI EN 13657:2004 + UNI EN 16170:2016	2,0	mg/kg	0,8		20
Berillio	UNI EN 13657:2004 + UNI EN 16170:2016	0,4	mg/kg	0,1		2
Cadmio	UNI EN 13657:2004 + UNI EN 16170:2016	< 0,2	mg/kg			2
Cobalto	UNI EN 13657:2004 + UNI EN 16170:2016	5	mg/kg	1		20
Cromo Totale	UNI EN 13657:2004 + UNI EN 16170:2016	19	mg/kg	4		150
Cromo esavalente (VI)	EPA 3060 A 1996 + EPA 7199:1996	0,33	mg/kg	0,05		2
Mercurio	UNI EN 13657:2004 + UNI EN 16170:2016	< 0,1	mg/kg			1
Nichel	UNI EN 13657:2004 + UNI EN 16170:2016	15	mg/kg	3		120
Piombo	UNI EN 13657:2004 + UNI EN 16170:2016	3,9	mg/kg	1,0		100

Documento con firma digitale avanzata ai sensi della normativa vigente.

(*) = Prova non accreditata da ACCREDIA



Segue Rapporto di
prova n°:

2143228-013

Prova	Metodo	Risultato	U.M	Incertezza	Recupero [%]	Limiti Tab. 1/A
Rame	UNI EN 13657:2004 + UNI EN 16170:2016	11	mg/kg	2		120
Selenio	UNI EN 13657:2004 + UNI EN 16170:2016	< 1	mg/kg			3
Tallio	UNI EN 13657:2004 + UNI EN 16170:2016	< 0,1	mg/kg			1
Vanadio	UNI EN 13657:2004 + UNI EN 16170:2016	21	mg/kg	4		90
Zinco	UNI EN 13657:2004 + UNI EN 16170:2016	28	mg/kg	8		150
IDROCARBURI						
Idrocarburi leggeri C <12	EPA 5021A 2014 + EPA 8015C 2007	< 0,1	mg/kg			10
Idrocarburi pesanti C >12 (C12-C40)	EPA 3541 1994 + EPA 3620C 2014 + EPA 8015C 2007	38	mg/kg	12	•	50

Documento con firma digitale avanzata ai sensi della normativa vigente.

(*) = Prova non accreditata da ACCREDIA



Segue Rapporto di
prova n°:

2143228-013

Prova	Metodo	Risultato	U.M	Incertezza	Recupero [%]	Limiti Tab. 1/A
-------	--------	-----------	-----	------------	--------------	-----------------

Sedi:

Sede Principale (A): Via Pio La Torre n° 13 Area P.I.P. - 92013 Menfi (AG)

Sede Secondaria (B): C.da Piana del Signore - Strada provinciale n° 82 - 93012 Gela (CL)

La lettera (B) riportata accanto al singolo parametro indica che la prova è stata eseguita presso la Sede Secondaria. In caso contrario le attività di prova sono eseguite presso la Sede Principale

Abbreviazioni:

- "L.B." = Criterio Lower Bound per l'espressione delle sommatorie
- "U.B." = Criterio Upper Bound per l'espressione delle sommatorie
- "M.B." = Criterio Medium Bound per l'espressione delle sommatorie
- "MDL" = Limite di Rilevabilità del metodo di prova
- "U.M." = Unità di Misura
- "N.P." = Non percettibile
- "R" = Valore del recupero percentuale, nel caso di analisi di residui/tracce
- "ss" = sostanza secca
- "TQ" = tal quale

All'atto della stipula del contratto o della sottoscrizione dell'offerta, viene definita con il cliente la regola decisionale da seguire per l'interpretazione dei risultati e la dichiarazione di conformità.

Se non esplicitamente richiesto dal cliente, i dati analitici vengono restituiti considerando l'incertezza di misura per il confronto con i limiti di legge, con le modalità di seguito riportate:

- L'analisi il cui risultato è riportato di colore rosso ed è contraddistinto dal simbolo ► indica il superamento del limite normato, considerando l'incertezza di misura.
- L'analisi il cui risultato è riportato di colore blu ed è contraddistinto dal simbolo • indica che "il valore misurato tenuto conto dell'incertezza, non risulta significativamente maggiore del valore limite al livello di confidenza del 95%", così come indica il Manuale ISPRA n°52/2009 al paragrafo 5.3.

I suddetti simboli hanno valenza di dichiarazione di conformità.

Se richiesto dal cliente può essere esplicitata la dichiarazione di conformità riferita alle prove sviluppate, considerando l'incertezza di misura.

Qualora esplicitamente richiesto dal cliente, o salvo indicazioni specifiche di legge o normativa cogente, la regola decisionale applicata alle eventuali interpretazioni e valutazioni di conformità dei risultati con i limiti indicati non considera l'incertezza di misura e non sono riportati simboli per evidenziare superamenti del limite di legge.

Se richiesto dal cliente può essere esplicitata la dichiarazione di conformità riferita alle prove sviluppate, non considerando l'incertezza di misura.

Il campione è conservato per due settimane dalla data di emissione del rapporto di prova, a meno di richieste specifiche da parte del cliente.

Il presente rapporto di prova riguarda il campione sottoposto a prova ed esso non può essere riprodotto parzialmente, se non previa approvazione scritta da parte della C.A.D.A. s.n.c.

Nel caso di campionamento non eseguito dal laboratorio, i risultati ottenuti si considerano riferiti al campione così come ricevuto.

Il laboratorio declina la propria responsabilità sui risultati calcolati considerando i dati di campionamento forniti dal cliente o richiedente.

Le informazioni fornite dal cliente o richiedente sono riportate in apposita nota sotto il campo "descrizione del campione" nella prima pagina del presente rapporto di prova.

Le registrazioni riguardanti il suddetto campione vengono conservate per un periodo non inferiore a 5 anni.

Nel caso in cui il risultato della prova risulti non valutabile, per valore inferiore a MDL, il Laboratorio indica nel campo del risultato del rapporto di prova "<MDL".

In caso di determinazione di residui / tracce, il recupero è compreso nel range di accettabilità dei metodi di prova e non è utilizzato nei calcoli, se non diversamente specificato.

Il laboratorio declina ogni responsabilità circa la validità dei risultati analitici quando il cliente richiede che un oggetto sia sottoposto a prova pur riconoscendo la presenza di uno scostamento rispetto alle condizioni specificate dal laboratorio (accettazione con riserva).

Le firme in calce al rapporto di prova indicano la fine del rapporto di prova stesso.

Per le prove chimiche e microbiologiche, l'incertezza di misura è espressa come estesa e con la stessa unità di misura del risultato analitico, ed è calcolata utilizzando un fattore di copertura $K=2$ ed una probabilità di misura del 95%.

Per le prove microbiologiche su acque, la stima dell'incertezza è espressa come livelli di confidenza.

Per le prove microbiologiche su acque destinate a consumo umano, l'incertezza di misura è calcolata nel rispetto dell'Annex F della norma ISO 29201:2012.

Documento con firma digitale avanzata ai sensi della normativa vigente.

(*) = Prova non accreditata da ACCREDIA



Segue Rapporto di
prova n°:

2143228-013

Prova	Metodo	Risultato	U.M	Incertezza	Recupero [%]	Limiti Tab. 1/A
Per le prove microbiologiche su matrici solide, il laboratorio fa riferimento alla norma ISO 19036:2019 per il calcolo dello scarto di riproducibilità "SR" del laboratorio. Se non diversamente indicato, le sommatorie sono calcolate mediante il criterio del Lower Bound (L.B.)						
(1) Note per prove D. Lgs. 31/01 e ss.mm.ii.						
Per "Sommatoria di Idrocarburi Policiclici Aromatici" si intende la "Somma di Benzo(b)fluorantene, Benzo(k)fluorantene, Benzo(g,h,i)perilene, Indeno(1,2,3-cd)pirene".						
Per "Antiparassitari" si intende la "Somma dei singoli Antiparassitari (insetticidi, erbicidi, fungicidi, ect.) rilevati e quantificati"						
(2) Note per prove D. Lgs. 152/06 e ss.mm.ii. Tab. 1A/1B						
Per "Sommatoria di Idrocarburi Policiclici Aromatici" si intende la "Somma di Benzo(a)antracene, Benzo(a)pirene, Benzo(b)fluorantene, Benzo(k)fluorantene, Benzo(g,h,i)perilene, Crisene, Dibenzo(a,e)pirene, Dibenzo(a,l)pirene, Dibenzo(a,i)pirene, Dibenzo(a,h)pirene".						
Per "Sommatoria di Solventi Organici Aromatici" si intende la "Somma di Etilbenzene, Stirene, Toluene, Xilene".						
Per "Sommatoria Ammine Aromatiche" si intende la "Somma di Anilina, o-Anisidina, m-p-Anisidina, Difenilammina, p-Toluidina".						
Per "1,2-Dicloroetilene" si intende la "Somma di cis-1,2- Dicloroetilene e trans-1,2- Dicloroetilene".						
Per "Cloronitrobenzeni" si intende la "Somma di 1-Cloro-2-Nitrobenzene, 1-Cloro-3-Nitrobenzene e 1-Cloro-4-Nitrobenzene".						
Per "Clordano" si intende la "Somma di alfa-Clordano e gamma-Clordano".						
Per "DDD, DDT, DDE" si intende la "Somma di 2, 4'-DDD, 2, 4'- DDE, 2, 4'-DDT, 4, 4'-DDD, 4, 4'-DDE e 4,4'-DDT".						
Per "Composti Organostannici" si intende la "Somma di monobutil-stagno, dibutil-stagno, tributil-stagno, monoctil-stagno, tetrabutil-stagno, diocil-stagno, trifenil-stagno, tricloesil-stagno".						
Per "Xilene" si intende la "Somma di m-p Xilene e o-Xilene".						
I risultati analitici sono espressi su "ss".						
(3) Note per prove D. Lgs. 152/06 e ss.mm.ii. Tab. 2						
Per "Sommatoria di Idrocarburi Policiclici Aromatici" si intende la "Somma di Benzo(b)fluorantene, Benzo(k)fluorantene, Benzo(g,h,i)perilene, Indeno(1,2,3-cd)pirene".						
Per "Sommatoria Organoalogenati" si intende la "Somma di Clorometano, Triclorometano(Cloroformio), Cloruro di Vinile, 1,2-Dicloroetano, 1,1-Dicloroetilene, Tricloroetilene, Tetracloroetilene, Esaclorobutadiene".						
Per "1,2-Dicloroetilene" si intende la "Somma di cis-1,2-Dicloroetilene e trans-1,2-Dicloroetilene".						
Per "Cloronitrobenzeni" si intende la "Somma di 1-Cloro-2-Nitrobenzene, 1-Cloro-3-Nitrobenzene, 1-Cloro-4-Nitrobenzene".						
Per "Clordano" si intende la "Somma di alfa-Clordano e gamma-Clordano".						
Per "DDD, DDT, DDE" si intende la "Somma di 2,4'-DDD, 2,4'- DDE, 2,4'-DDT, 4,4'-DDD, 4,4'-DDE e 4,4'-DDT".						
Per "Sommatoria Fitofarmaci" si intende la "Somma di 2,4'-DDD, 2,4'- DDE, 2,4'-DDT, 4,4'-DDD, 4,4'-DDE, 4,4'-DDT, Alachlor, Aldrin, alfa-Clordano, gamma-Clordano, alfa-Esaclorocicloesano, beta-Esaclorocicloesano, gamma-Esaclorocicloesano(Lindano), Atrazina, Dieldrin ed Endrin".						
(4) Note per prove D. Lgs. 152/06 e ss.mm.ii. Tab. 3						
Per "Sommatoria Fenoli" si intende la "Somma di 2,4,6-Triclorofenolo, 2,4-Diclorofenolo, 2,4-Dimetilfenolo, 2-Clorofenolo, 4-Cloro-3-metilfenolo, Fenolo, m,p-Metilfenolo, o-Metilfenolo, Pentaclorofenolo".						
Per "Sommatoria Solventi Azotati" si intende la "Somma di 2,4-Dinitrofenolo, 2,4-Dinitrotoluene, 2,6-Dinitrotoluene, 2-metil-4,6-Dinitrofenolo, 2-Nitrofenolo, 4-Nitrofenolo".						
Per "Sommatoria Pesticidi Fosforati" si intende la "Somma di Azinfos Etile, Azinfos Metile, Chloripirifos Metile, Chloripirifos Etile, Crotoxyfos, Cumafos, Diazinone, Diclorvos, Dimetoato, Fampthur, Fenitrothion, Fensulfotiothion, Fenthion, Leptofos, Malathion, Methidathion, Mevinfos, Parathion Metile, Parathion Etile, Phorate, Tetraclorinfos, Triazofos, Fosmet".						
Per "Sommatoria Pesticidi Totali" si intende la "Somma di Azinfos Etile, Azinfos Metile, Chloripirifos Metile, Chloripirifos Etile, Crotoxyfos, Cumafos, Diazinone, Diclorvos, Dimetoato, Fampthur, Fenitrothion, Fensulfotiothion, Fenthion, Leptofos, Malathion, Methidathion, Mevinfos, Parathion Metile, Parathion Etile, Phorate, Tetraclorvinfos, Triazofos, Fosmet, Esaclorobenzene, Aldrin, Endrin, Dieldrin, alfa-Esaclorocicloesano, beta-Esaclorocicloesano, delta-Esaclorocicloesano, gamma-Esaclorocicloesano Eptacloro, Eptacloro Epossido, 2, 4'-DDD, 2, 4'- DDE, 2, 4'-DDT, 4, 4'-DDD, 4, 4'-DDE, 4,4'-DDT, Metossicloro, Alachlor, Isodrin, Atrazina, Alfa-Endosulfan, Beta Endosulfan, alfa-Clordano, gamma-Clordano, Ametrina, Cianazina, Desmetrina, Metolaclor, Molinate, Pendimentalin, Prometrina, Propazina, Simazina, Terbutilazina, Terbutrina".						
Per "Sommatoria Solventi Organici Aromatici" si intende la "Somma di 1,3,5-Trimetilbenzene, 1,2,4-Trimetilbenzene, 1,3-Diclorobenzene, 1,4- Diclorobenzene, 4-isopropiltoluene, Benzene, Clorobenzene, Etilbenzene, Isopropilbenzene, m-p Xilene, n-Propilbenzene, o-Xilene, Stirene, Toluene".						
Per "Sommatoria Solventi Clorurati" si intende la "Somma di 1,1,1,2-Tetracloroetano, 1,1,1-Tricloroetano, 1,1,2,2-Tetracloroetano, 1,1,2-Tricloroetano, 1,1-Dicloroetano, 1,1,2-Dicloroetilene, 1,2,3-Tricloropropano, 1,2-Diclorobenzene, 1,2-Dicloroetano, 1,2-Dicloropropano, 1,3-Diclorobenzene, 1,3-Dicloropropano, 1,4-Diclorobenzene, Bromoclorometano, Bromodichlorometano, cis-1,2-Dicloroetilene, Clorobenzene, Cloroformio, Clorometano, Dibromoclorometano, Diclorodifluorometano, Diclorometano, Esaclorobutadiene, Tetracloroetilene, Tetraclorometano, trans-1,2-Dicloroetilene, Tricloroetilene, Triclorofluorometano,						

Documento con firma digitale avanzata ai sensi della normativa vigente.

(*) = Prova non accreditata da ACCREDIA



Segue Rapporto di
prova n°:

2143228-013

Prova	Metodo	Risultato	U.M	Incertezza	Recupero [%]	Limiti Tab. 1/A
Vinilcloruro". Per "Sommatoria Xileni" si intende la sommatoria di "m-Xilene, p-Xilene, o-Xilene".						
(5) Note per prove su rifiuti						
Per "Sommatoria PBDE" si intende la "Somma di Tetrabromodifenil etero, Pentabromodifenil etero, Esabromodifenil etero, Eptabromodifenil etero, Decabromodifenil etero".						
Per Esabromociclododecano (HBCD) si intende la "Somma dei diastereoisomeri α , β , γ e dell'isomero 1,2,5,6,9,10-HBCD.						
Per "Sommatoria esaclorocicloesani" si intende la "Somma di alfa-Esaclorocicloesano, beta-Esaclorocicloesano, delta-Esaclorocicloesano e gamma Esaclorocicloesano (Lindano)".						
Per "Sommatoria BTEX" si intende la "Somma di Benzene, Etilbenzene, Toluene e Xileni".						
Per "Clordano" si intende la "Somma di alfa-Clordano e gamma-Clordano".						
Per "Endosulfano (Thiodan)" si intende la "Somma di alfa-endosulfano, beta-endosulfano".						
Per "Esabromodifenile" si intende la "Somma di 2,2',4,4',5,5'-Esabromodifenile, 2,2',4,4',6,6'- Esabromodifenile".						
Per "Sommatoria idrocarburi policiclici aromatici" si intende la "Somma di Acenafte, Acenafte, Antracene, Benzo(a)antracene, Benzo(a)pirene, Benz(b) fluorantene, Benzo(e)pirene, Benzo(ghi)perilene, Benzo(j)fluorantene, Benzo(k)fluorantene, Crisene, Dibenzo(a,e)pirene, Dibenzo(a,h)Antracene, Dibenzo(a,h)pirene, Dibenzo(a,i)pirene, Dibenzo(a,j)pirene, Fenantrene, Fluorantene, Fluorene, Indeno[1,2,3-cd]Pirene, Naftalene, Perilene, Pirene".						
Per "Sommatoria naftaleni policlorurati" si intende la "Somma 1,2,3,4,5,6,7-Eptacloronaftalene, 1,2,3,4,5,6-Esacloronaftalene, 1,2,3,4-Tetracloronaftalene, 1,2,3,5,7-Pentacloronaftalene, 1,2,3-Tricloronaftalene, 1,2-Dicloronaftalene, 2-Cloronaftalene, Octacloronaftalene".						
Per "Sommatoria PCB" si intende la "Somma PCB101, PCB105, PCB110, PCB114, PCB118, PCB123, PCB126, PCB128, PCB138, PCB146, PCB149, PCB151, PCB153, PCB156, PCB157, PCB167, PCB169, PCB170, PCB177, PCB180, PCB183, PCB187, PCB189, PCB28, PCB52, PCB77, PCB81, PCB95, PCB99".						
Per "PCB Totali" si intende la "Somma di Aroclor-1016 e Aroclor-1260".						
Per "PCT Totali" si intende la "Somma Aroclor-5460, Aroclor-5060, Aroclor-5442".						
Per "Pentaclorofenolo e suoi sali ed esteri" si intende la "Somma di Pentaclorofenolo, Pentaclorofenolo acetato, Pentaclorofenolo dodecanoato".						
Per "Acido Perfluorotansulfonato e suoi derivati" si intende la "Somma di N-Methylperfluoro-1-octanesulfonamide (N-MeFOSA), N-Ethylperfluoro-1 octanesulfonamide (N-EtFOSA), N-Methylperfluoro-1-octanesulfonamido) -ethanol (N-MeFOSE), 2-N-Ethylperfluoro-1-octanesulfonamido) -ethanol (N EtFOSE), Acido perfluorotansolfonico (PFOS)".						
Per "Sommatoria Pesticidi Clorurati" si intende la "Somma di 2,4'-DDE, 2,4'-DDT, 4,4'-DDD, 4,4'-DDE, 4,4'-DDT, Aldrin, alfa-Clordano, alfa-Esaclorocicloesano, beta-Esaclorocicloesano, delta-Esaclorocicloesano, gamma-Esaclorocicloesano Butacloro, cis-Permetrina, trans-Permetrina, cis-Nonacloro, Clordecone, Clorobenzilate, Cloroneb, Chlorotalonil, Dactal, Dieldrin, alfa-Endosulfan, beta-Endosulfan, Endosulfan Solfato, Endrin, Endrin Aldeide, Eptacloro, Eptacloroepossido, Esaclorobenzene, Fenarimol, gamma-Clordano, Isodrin, Metolaclor, Metossicloro, Norflurazion, Pronomadide, Propacloro, trans-Nonacloro".						
Per "Sommatoria Pesticidi Fosforati" si intende la "Somma di Azinfos Metile, Clorpirifos Etile, Clorpirifos Metile, Diazinone, Dimetoato, Fenitrothion, Fenthion, Malathion, Metidathion, Parathion Metile".						
Per "Clordecone" si intende la "Somma di cis-Clordecone, trans-Clordecone".						
Per "Sommatoria Solventi Organici Clorurati" si intende la "Somma di Esaclorobutadiene, Dibromoclorometano, Bromodichlorometano, Clorometano, Vinilcloruro, Cloroformio, Dichlorometano, 1,2-Dicloroetano, 1,1-Dicloroetilene, Tricloroetilene, Tetracloroetilene, 1,1-Dicloroetano, cis-1,2- Dicloroetilene, trans-1,2-Dicloroetilene, 1,1,1-Tricloroetano, 1,2-Dicloropropano, 1,1,2-Tricloroetano, 1,2,3-Tricloropropano, 1,1,2,2-Tetracloroetano, 1,4- Diclorobenzene, 1,2-Diclorobenzene, Clorobenzene, Esacloroetano, Pentacloroetano".						
Per "Sommatoria Composti Organici Aromatici" si intende la "Somma di Benzene, Etilbenzene, Stirene, Toluene, Xileni, isopropilbenzene, 1,4- Diclorobenzene, 1,4- Diclorobenzene, Clorobenzene.						
Per "Solventi azotati" si intende la "Somma di 2-Nitrofenolo, 4-Nitrofenolo, 2,4-Dinitrofenolo, 2,4-Dinitrotoluene, 2,6-Dinitrotoluene, 4,6-Dinitro-2-metilfenolo".						
Se non diversamente specificato, per "Sommatoria" si intende la "somma di tutti gli analiti elencati per la stessa famiglia sul presente rapporto di prova".						
I risultati analitici sono espressi sul "TQ", se non diversamente specificato nel campo dell'unità di misura riportato a fianco della prova.						
Per la dicitura "N.A." riportata nel campo del risultato, si intende "Non applicabile per effetto della matrice".						
Per la dicitura "N.D." riportata nel campo del risultato, si intende "Non determinabile per l'assenza delle condizioni necessarie per l'esecuzione della prova".						
Nel caso in cui è riportata la dicitura "Non determinato" per il parametro "Idrocarburi C10 - C40", essa indica che tale parametro, in relazione al metodo di prova indicato nella condivisa nota dell'ISS n° 0035653 del 06/08/2010, non viene quantificato a causa della interferenza concretizzabile allorché il campione di rifiuto contenga materiali plastici, carta e/o materiali trattati con sostanze organiche. Ciò in quanto tutti gli anzidetti materiali sono in condizione di restituire risultati non correlabili (valori elevati di idrocarburi pesanti derivanti dalle caratteristiche merceologiche dei materiali e non da sua contaminazione idrocarburica) con lo scopo stesso dell'analisi destinata alla "classificazione" del rifiuto.						
La preparazione delle porzioni di prova del campione è stata eseguita secondo quanto previsto dalla norma tecnica UNI EN 15002:2015 non oggetto di accreditamento Accredia.						
La miscelazione avviene tramite dispositivo a rovesciamento a circa 10 giri/minuto. Il metodo di separazione solido/liquido è la filtrazione.						

Documento con firma digitale avanzata ai sensi della normativa vigente.

(*) = Prova non accreditata da ACCREDIA



**Chimica
Applicata
Depurazione
Acque s.n.c.**
di Filippo Giglio & C.

- Autorizzazione Ministero Politiche Agricole Alimentari e Forestali per analisi nel Settore Oleicolo D.M. 06/04/2011 (Rinnovo del 21/03/2019 – G.U. n°92 del 19/04/2019)
- Inserimento nell'Elenco dei "Tecnici Competenti" p.to 7 art. 2 Legge 26/10/95 n°447 "Inquinamento acustico"
- Inserimento nell'Elenco dei Laboratori qualificati ad effettuare analisi amianto – Regione Sicilia (COD n°244/SIC2)
- Inserimento nell'Elenco dei laboratori riconosciuti dal MIPAAF per la verifica di conformità dei fertilizzanti di cui all'art.1 d.lgs. n°75/2010 (Decreto n°3734 del 07 marzo 2019)
- Inserimento nell'Elenco dei Laboratori della Regione Sicilia per le attività analitiche di autocontrollo alimentare, di cui al D.D.G. n° 434/17 del 09/03/2017 (ID n°2012/AG002)
- Inserimento nell'Elenco dei Laboratori di prova riconosciuti dal MIPAAF per l'esecuzione di analisi di campioni in agricoltura biologica ai sensi del Decreto Ministeriale n. 2592 del 12 marzo 2014



LAB N° 0439 L

Segue Rapporto di
prova n°:

2143228-013

Prova	Metodo	Risultato	U.M	Incertezza	Recupero [%]	Limiti Tab. 1/A
-------	--------	-----------	-----	------------	--------------	-----------------

Il Responsabile Analisi Chimiche

Dott. Orazio Coniglio

Chimico
Ordine Interprovinciale dei Chimici della Sicilia
Sigillo N.314

Il Direttore della Divisione Analitica

Dott.ssa Margherita Augello

Ordine Nazionale dei Biologi
Albo professionale N.036132

Documento con firma digitale avanzata ai sensi della normativa vigente.

(*) = Prova non accreditata da ACCREDIA

DR.21.01-it rev.21

Pagina 6/6

Sede Principale: Via Pio La Torre n°13 - AREA PIP - 92013 Menfi (AG) - Tel. (0925) 71.148 – 73.138 - Fax (0925) 72.079
Sede Secondaria: C.da Piana del Signore - Strada provinciale n° 82 - 93012 Gela (CL)
www.cadaonline.it - labchimico@cadaonline.it - Cod. fisc./ P. IVA 01599840848 N. 1855 Reg. Soc. Trib. di Sciacca

PIANO DI INDAGINE AMBIENTALE PER LA DEFINIZIONE DEI VALORI DI FONDO DELL' IMBOCCO: GI05 IMBOCCO LATO ME

INFORMAZIONI GENERALI LAVORAZIONE GEO R.A.S.

SONDAGGIO: SOL-GI05-ME
 ORA INIZIO: 07:30 PROFONDITÀ INIZIALE: 21,5
 ORA FINE: 18:00 PROFONDITÀ FINALE: 33

CONDIZIONI METEO

SERENO VARIABILE
 NUVOLOSO GRANDINE
 PIOGGIA NEVE

INFORMAZIONI SOPRALLUOGO

ORA INIZIO	ORA FINE	ENTE / IMPRESA	NOMINATIVI	FIRMA	N° ALIQUOTE ACQUISITE
11:00	11:00	TOTO	D. MARABILE	<i>[Signature]</i>	
11:00	11:00	GEOR.A.S.	G. NATOLI	<i>[Signature]</i>	
14:15		TOTO	D. MARABILE	<i>[Signature]</i>	
14:15		GEOR.A.S.	G. NATOLI	<i>[Signature]</i>	
14:15		CADA	P. CAAPANZANO	<i>[Signature]</i>	4
14:15		ITALFERR	A. ROTONDI	<i>[Signature]</i>	
14:15		ITALFERR	N. CERBO	<i>[Signature]</i>	

INFORMAZIONI CAMPIONAMENTO CADA snc

ID CAMPIONE	SUOLO/ACQUA	ORA	PROFONDITÀ	N° ALIQUOTE	VERBALE CAMPIONAMENTO	FOTO CASSETTE PROFONDITÀ PERFORAZIONE	N° ALIQUOTE PRESE IN CARICO		
							CADA snc	ITALFERR	ARPA
C4	Suolo	14:45	da 29 m a 30 m	4	2143228	da 25 m a 30 m	4		
		:	da m a m			da m a m			
		:	da m a m			da m a m			
		:	da m a m			da m a m			
		:	da m a m			da m a m			

ANNOTAZIONI: _____

PREVISIONE ATTIVITÀ PER IL 29 / 0k / 2021

AREA : **GI05 IMBOCCO LATO ME**

PREVISIONE COMPLETAMENTO PERFORAZIONE

SONDAGGIO:	<u>SO 1 - GI05 - ME</u>	PROFONDITÀ INIZIALE:	<u>33</u>
ORA INIZIO:	<u>07 : 30</u>	PROFONDITÀ FINALE:	<u>40</u>
ORA FINE:	<u>12 : 30</u>		

PREVISIONE INIZIO PERFORAZIONE

SONDAGGIO:	<u>SO 2 GI05 LATO PA</u>	PROFONDITÀ INIZIALE:	<u>0</u>
ORA INIZIO:	<u>14 : 30</u>	PROFONDITÀ FINALE:	<u>20</u>
ORA FINE:	<u>18 : 00</u>		

ANNOTAZIONI:



REPORT DELLE ATTIVITÀ DEL 29 / 04 / 2021

COSTRUZIONI GENERALI

PIANO DI INDAGINE AMBIENTALE PER LA DEFINIZIONE DEI VALORI DI FONDO DELL' IMBOCCO: GI05 IMBOCCO LATO ME

INFORMAZIONI GENERALI LAVORAZIONE GEO R.A.S.

SONDAGGIO: 501-6105-ME
ORA INIZIO: 07:30 PROFONDITÀ INIZIALE: -33 cm
ORA FINE: 17:30 PROFONDITÀ FINALE: 385 cm

CONDIZIONI METEO

SERENO
 NUVOLOSO
 PIOGGIA
 VARIABILE
 GRANDINE
 NEVE

INFORMAZIONI SOPRALLUOGO

ORA INIZIO	ORA FINE	ENTE / IMPRESA	NOMINATIVI	FIRMA	N° ALIQUOTE ACQUISITE
09:10		TOTO SPA	GRISAFI D.		
09:10		TOTO SPA	NIRABICE D.		
07:30		GEO R.A.S.	NATOLI G.		

INFORMAZIONI CAMPIONAMENTO CADA SNC

ID CAMPIONE	SUOLO/ACQUA	ORA	PROFONDITÀ	N° ALIQUOTE	VERBALE CAMPIONAMENTO	FOTO CASSETTE PERFORAZIONE	N° ALIQUOTE PRESE IN CARICO		
							CADA SNC	ITALFERR	
			da ___ m a ___ m			da ___ m a ___ m			riserva
			da ___ m a ___ m			da ___ m a ___ m			
			da ___ m a ___ m			da ___ m a ___ m			
			da ___ m a ___ m			da ___ m a ___ m			
			da ___ m a ___ m			da ___ m a ___ m			

ANNOTAZIONI:

PREVISIONE ATTIVITÀ PER IL ____ / ____ / 2021

AREA : GI05 IMBOCCO LATO ME

PREVISIONE COMPLETAMENTO PERFORAZIONE

SONDAGGIO:		PROFONDITÀ INIZIALE:	<u>38,50m</u>
ORA INIZIO:	<u>07 : 30</u>	PROFONDITÀ FINALE:	<u>40,00m</u>
ORA FINE:	<u>10 : 00</u>		

PREVISIONE INIZIO PERFORAZIONE

SONDAGGIO:	<u>SO2 GN06</u>	PROFONDITÀ INIZIALE:	<u>0</u>
ORA INIZIO:	<u>11 : 00</u>	PROFONDITÀ FINALE:	
ORA FINE:			

ANNOTAZIONI: DORANI IN TARDATA MATINATA VERRÀ EFFETTUATO IL TRASFERIMENTO DELLA SONDA SUL
FRONTE DELLA GN06 FINITE LE OPERAZIONI DI ACCANTIERAMENTO SI INTERROTERANNO LE
ATT. VITÁ PER RIPRENDERE IL GIORNO 03/05/2021



REPORT DELLE ATTIVITÀ DEL 30 / 04 / 2021

COSTRUZIONI GENERALI

PIANO DI INDAGINE AMBIENTALE PER LA DEFINIZIONE DEI VALORI DI FONDO DELL' IMBOCCO: GI05 IMBOCCO LATO ME

INFORMAZIONI GENERALI LAVORAZIONE GEO R.A.S.

SONDAGGIO: S01-GI05-ME
 ORA INIZIO: 07:30 PROFONDITÀ INIZIALE: 38,50
 ORA FINE: 10:00 PROFONDITÀ FINALE: 40

CONDIZIONI METEO

SERENO VARIABILE
 NUVOLOSO GRANDINE
 PIOGGIA NEVE

INFORMAZIONI SOPRALLUOGO

ORA INIZIO	ORA FINE	ENTE / IMPRESA	NOMINATIVI	FIRMA	N° ALIQUOTE ACQUISITE
09:00	10:30	TOTO	D. MIRABILE	<i>[Signature]</i>	
09:00	10:20	TOTO	D. GRISAFFI	<i>[Signature]</i>	
09:00	10:30	GEO R.A.S.	G. NATOLI	<i>[Signature]</i>	
11:40	12:20	TOTO	D. MIRABILE	<i>[Signature]</i>	
11:40	12:20	CADA	A. CIULLA	<i>[Signature]</i>	4
11:40	12:20	TOTO	D. GRISAFFI	<i>[Signature]</i>	

INFORMAZIONI CAMPIONAMENTO CADA SNC

ID CAMPIONE	SUOLO/ACQUA	ORA	PROFONDITÀ	N° ALIQUOTE	VERBALE CAMPIONAMENTO	FOTO CASSETTE PROFONDITÀ PERFORAZIONE	N° ALIQUOTE PRESE IN CARICO		
							CADA snc	ITALFERR	ARPA riserva
C5	SUOLO	11:45	da 39 m a 40 m	4	2143228	da 35 m a 40 m	4		
		:	da m a m			da m a m			
		:	da m a m			da m a m			
		:	da m a m			da m a m			
		:	da m a m			da m a m			

ANNOTAZIONI:

PREVISIONE ATTIVITÀ PER IL Q3 / 05 / 2021

AREA : GI05 IMBOCCO LATO ME

PREVISIONE COMPLETAMENTO PERFORAZIONE

SONDAGGIO: _____	PROFONDITÀ INIZIALE: _____
ORA INIZIO: _____	PROFONDITÀ FINALE: _____
ORA FINE: _____	

PREVISIONE INIZIO PERFORAZIONE

SONDAGGIO: <u>SO 2 GN06 FINESTRA S. AMBROGIO</u>	PROFONDITÀ INIZIALE: <u>0</u>
ORA INIZIO: <u>08 : 30</u>	PROFONDITÀ FINALE: <u>20</u>
ORA FINE: <u>24 : 00</u>	

ANNOTAZIONI: LC CAROTTAGGIO AL FRONTE DELLA GALLERIA GN06 FINESTRA S. AMBROGIO
VERRA EFFETTUATO SENEA INTERRUZIONI CON CAUDAZIONE H24



REPORT DELLE ATTIVITÀ DEL 27 / 04 / 2021

COSTRUZIONI GENERALI

PIANO DI INDAGINE AMBIENTALE PER LA DEFINIZIONE DEI VALORI DI FONDO DELL' IMBOCCO: G105 / IMBOCCO LATO ME

INFORMAZIONI GENERALI LAVORAZIONE GEO R.A.S.

SONDAGGIO: S01- G105-ME

ORA INIZIO: 08 : 30 PROFONDITÀ INIZIALE: 0 m

ORA FINE: 18 : 15 PROFONDITÀ FINALE: 21,5 m

CONDIZIONI METEO

SERENO VARIABILE

NUVOLOSO GRANDINE

PIOGGIA NEVE

INFORMAZIONI SOPRALLUOGO

ORA INIZIO	ORA FINE	ENTE / IMPRESA	NOMINATIVI	FIRMA	N° ALIQUOTE ACQUISITE
14:45	15:15	TOTO SPA	GRISAFFI D.	<i>[Signature]</i>	
14:45	15:15	TOTO SPA	KIRABILE D.	<i>[Signature]</i>	
08:30		GEO R.A.S.	NIATOLI G.	<i>[Signature]</i>	
13:30		CADA SNC	CRAPANZANO P.	<i>[Signature]</i>	1

INFORMAZIONI CAMPIONAMENTO CADA SNC

ID CAMPIONE	SUOLO/ACQUA	ORA	PROFONDITÀ	N° ALIQUOTE	VERBALE CAMPIONAMENTO	FOTO CASSETTE PROFONDITÀ PERFORAZIONE		N° ALIQUOTE PRESE IN CARICO		
						da	a	CADA SNC	ITALFERR	ARPA
C3	SUOLO	15:10	da 20 m a 21 m	1	2143228	da 20 m a 25 m		1		
		:	da m a m			da m a m				
		:	da m a m			da m a m				
		:	da m a m			da m a m				
		:	da m a m			da m a m				

ANNOTAZIONI: IL LABORATORIO CADA HA PRELEVATO UN PISTO INTORNO DI CAROTA ESSENDO QUESTO IL MATERIALE CARPICO

PREVISIONE ATTIVITÀ PER IL 28 / 04 / 2021

AREA : GI05 IMBOCCO LATO ME

PREVISIONE COMPLETAMENTO PERFORAZIONE

SONDAGGIO:	<u>S01-GI05-ME</u>	PROFONDITÀ INIZIALE:	<u>21,5 m</u>
ORA INIZIO:	<u>07 : 30</u>	PROFONDITÀ FINALE:	<u>35 m</u>
ORA FINE:	<u>18 : 00</u>		

PREVISIONE INIZIO PERFORAZIONE

SONDAGGIO:	_____	PROFONDITÀ INIZIALE:	_____
ORA INIZIO:	_____	PROFONDITÀ FINALE:	_____
ORA FINE:	_____		

ANNOTAZIONI: _____

COMMITTENTE:



DIREZIONE LAVORI:



APPALTATORE A.T.I.:



ITALIANA COSTRUZIONI S.p.A.	(Mandante)
ESIM S.r.l.	(Mandante)
APLITEL S.p.A.	(Mandante)
ARMAFER del Dr. Michele Morelli S.r.l.	(Mandante)

ACCERTAMENTO VALORI DI FONDO NATURALE

CANTIERE CEFALÙ

COMMESSA: RADDOPPIO DEL TRATTO CEFALÙ OGLIASTRILLO - CASTELBUONO, DELLA LINEA PALERMO - MESSINA, DI LUNGHEZZA DI KM. 12,3 CIRCA, INTERAMENTE IN VARIANTE SU DOPPIO BINARIO, COMPRESA LA COSTRUZIONE DELLE GALLERIE CEFALÙ, S. AMBROGIO E MALPERTUGIO.

SONDAGGIO ORIZZONTALE

SO2-GN06-Fin.S.AMBR.

AREA

GALLERIA FINESTRA S. AMBROGIO

ANNO

2021

LEGENDA

1. PLANIMETRIA EARTH
2. REPORT STRATIGRAFICO
3. RAPPORTI DI PROVA:
 - SO2-GN06-Fin.S.AMBR.-C1
 - SO2-GN06-Fin.S.AMBR.-C2
 - SO2-GN06-Fin.S.AMBR.-C3
 - SO2-GN06-Fin.S.AMBR.-C4
 - SO2-GN06-Fin.S.AMBR.-C5
4. VERBALE GIORNALIERO TOTO

Rapporto di prova n°: 1807 del 10/05/2021	Commessa: 1453
Committente: Toto Costruzioni S.p.A.	Sondaggio: SO2-GN06 fin. S.AMBR.
Riferimento: Ind. ambientali per la definizione dei valori di fondo "Gallerie"	Data: 03-04/05/2021
Coordinate: 4207612.00 m N, 420067.00 m E	Quota:
Perforazione: ad andamento orizzontale con sistema ad aste e carotieri da 101 mm	

PLANIMETRIA

Pagina 1

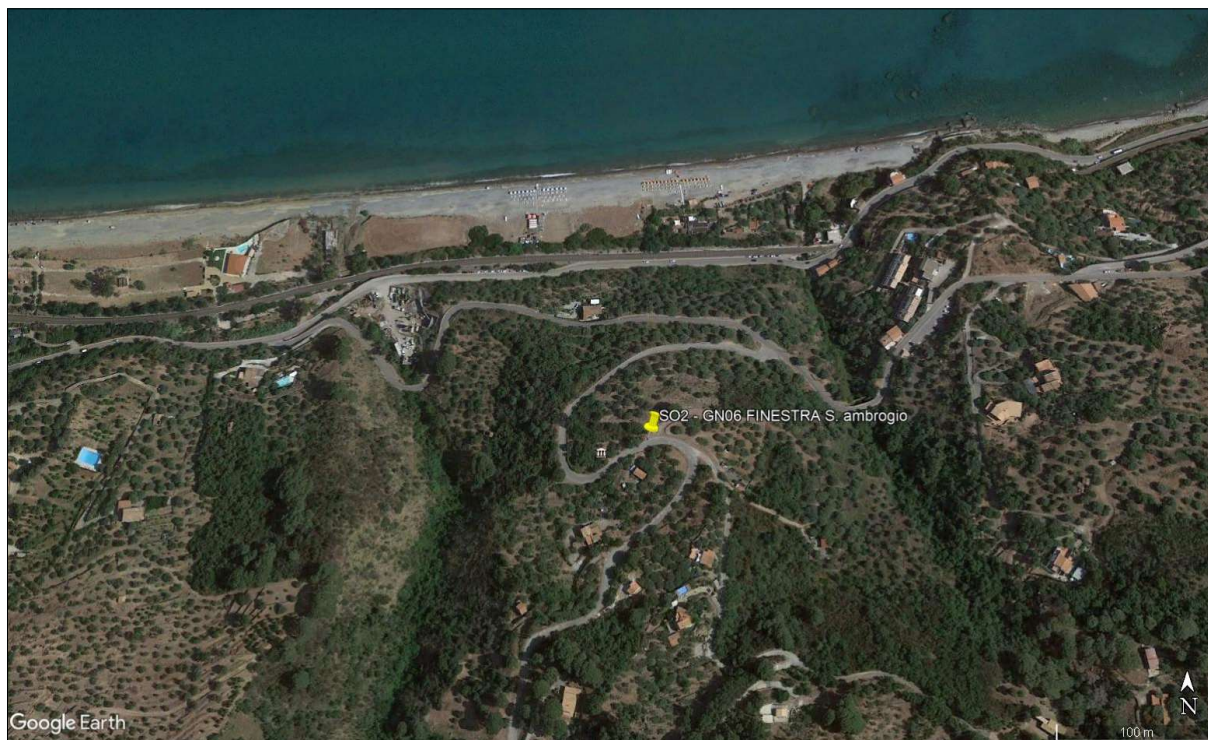

Ortofoto tratta da Google Earth con ubicazione orientativa dell'imbocco della galleria entro cui è stato effettuato il sondaggio

Piano di indagine ambientale per la definizione dei valori di fondo del sito di utilizzo "Gallerie". Lavori di costruzione del Raddoppio ferroviario della Tratta Ogliastrillo-Castelbuono della Linea Palermo-Messina.

Rapporto di prova n°: 1807 del 10/05/2021
Commessa: 1453

Committente: Toto Costruzioni S.p.A.

Sondaggio: SO2-GN06 fin. S.AMBR.

Riferimento: Ind. ambientali per la definizione dei valori di fondo "Gallerie"

Data: 03-04/05/2021

Coordinate: 4207612.00 m N, 420067.00 m E

Quota:

Perforazione: ad andamento orizzontale con sistema ad aste e carotieri da 101 mm

SCALA 1:125

STRATIGRAFIA - SO2-GN06 fin. S.AMBR.

2

metri batt.	LITOLOGIA	prof. m	Quota m	Spess. m	DESCRIZIONE	A	R	σ	Prel. %	Cass.
		0,3	-0,3	0,3				mm	0 --- 100	
1					Spritz beton.					
2					Argilliti di colore grigio scuro, tenaci, a frattura concoide con intercalati a luoghi sottili livelli di argille grigiastre a struttura scagliettata, consistenti e non plastiche. Tra metri 18,00 e metri 20,00 intercettata falda acquifera.					1
3										
4										2
5										
6										
7										
8										
9										
10										
11										
12										
13										3
14										
15										
16										
17										
18										4
19										
20										
21										
22										
23		23,0	-23,0	22,7						5
24					Argille grigiastre, fortemente scagliettate, molto consistenti e non plastiche, con intercalati livelli centimetrici di argilliti e/o siltiti quarzose.					
25										

 Il Geologo di cantiere
 Geol. Giuseppe Natoli

 Il Direttore Tecnico
 Geol. Sandro La Spina

Rapporto di prova n°: 1807 del 10/05/2021
Commessa: 1453

Committente: Toto Costruzioni S.p.A.

Sondaggio: SO2-GN06 fin. S.AMBR.

Riferimento: Ind. ambientali per la definizione dei valori di fondo "Gallerie"

Data: 03-04/05/2021

Coordinate: 4207612.00 m N, 420067.00 m E

Quota:

Perforazione: ad andamento orizzontale con sistema ad aste e carotieri da 101 mm

SCALA 1 :125

STRATIGRAFIA - SO2-GN06 fin. S.AMBR.

3

metri batt.	LITOLOGIA	prof. m	Quota m	Spess. m	DESCRIZIONE	A	R	σ	Prel. %	Cass.
						v		mm	0 --- 100	
26					Segue dalla pagina precedente					
27		26,8	-26,8	3,8	Argilliti di colore grigio scuro, tenaci, a frattura concoide con intercalati a luoghi sottili livelli di argille grigiastre a struttura scagliettata, consistenti e non plastiche.					6
28										
29										
30										
31										
32										
33										7
34										
35										
36										
37										
38										
39										
40		40,0	-40,0	13,2				101		8

Note:
 Approntamento e posizionamento della perforatrice (Casagrande C6) in asse al foro di sondaggio sulla piazzola di indagine, proveniente dal sondaggio S01 - GI05.
 Sondaggio con andamento orizzontale effettuato al fronte di scavo alla PK 00+706,20
 Sondaggio effettuato in due turni diurni ed un turno notturno.
 Perforazione a secco sui terreni insaturi teneri con impiego con impiego di carotieri semplici apribili per un totale di 1,00 m e di carotiere doppio con corona diamanta per un totale di 39,00 m per il carotaggio ottimale dei litotipi. Per per l'impiego di carotiere doppio, è stato necessario l'impiego dell'autobotte con cisterna da 50 q.li per il trasporto dell'acqua dal punto di fornitura di acqua al punto di indagine.
 Le carote estratte sono state riposte in cassette catalogatrici a 5 scomparti da 1 metro e fotografate.

Rapporto di prova n°: 1807 del 10/05/2021

Commessa: 1453

Committente: Toto Costruzioni S.p.A.

Sondaggio: SO2-GN06 fin. S.AMBR.

Riferimento: Ind. ambientali per la definizione dei valori di fondo "Gallerie"

Data: 03-04/05/2021

Fotografie - Pagina 1/5

Pagina 4



Postazione della perforatrice sul punto di indagine



Cassetta n° 1 - profondità da m 0,00 a m 5,00

Rapporto di prova n°: 1807 del 10/05/2021

Commessa: 1453

Committente: Toto Costruzioni S.p.A.

Sondaggio: SO2-GN06 fin. S.AMBR.

Riferimento: Ind. ambientali per la definizione dei valori di fondo "Gallerie"

Data: 03-04/05/2021

Fotografie - Pagina 2/5

Pagina 5



Cassetta n° 2 - profondità da m 5,00 a m 10,00



Cassetta n° 3 - profondità da m 10,00 a m 15,00

Rapporto di prova n°: 1807 del 10/05/2021

Commessa: 1453

Committente: Toto Costruzioni S.p.A.

Sondaggio: SO2-GN06 fin. S.AMBR.

Riferimento: Ind. ambientali per la definizione dei valori di fondo "Gallerie"

Data: 03-04/05/2021

Fotografie - Pagina 3/5

Pagina 6



Cassetta n° 4 - profondità da m 15,00 a m 20,00



Cassetta n° 5 - profondità da m 20,00 a m 25,00

Rapporto di prova n°: 1807 del 10/05/2021

Commessa: 1453

Committente: Toto Costruzioni S.p.A.

Sondaggio: SO2-GN06 fin. S.AMBR.

Riferimento: Ind. ambientali per la definizione dei valori di fondo "Gallerie"

Data: 03-04/05/2021

Fotografie - Pagina 4/5

Pagina 7



Cassetta n° 6 - profondità da m 25,00 a m 30,00



Cassetta n° 7 - profondità da m 30,00 a m 35,00

Rapporto di prova n°: 1807 del 10/05/2021

Commessa: 1453

Committente: Toto Costruzioni S.p.A.

Sondaggio: SO2-GN06 fin. S.AMBR.

Riferimento: Ind. ambientali per la definizione dei valori di fondo "Gallerie"

Data: 03-04/05/2021

Fotografie - Pagina 5/5

Pagina 8



Cassetta n° 8 - profondità da m 35,00 a m 40,00

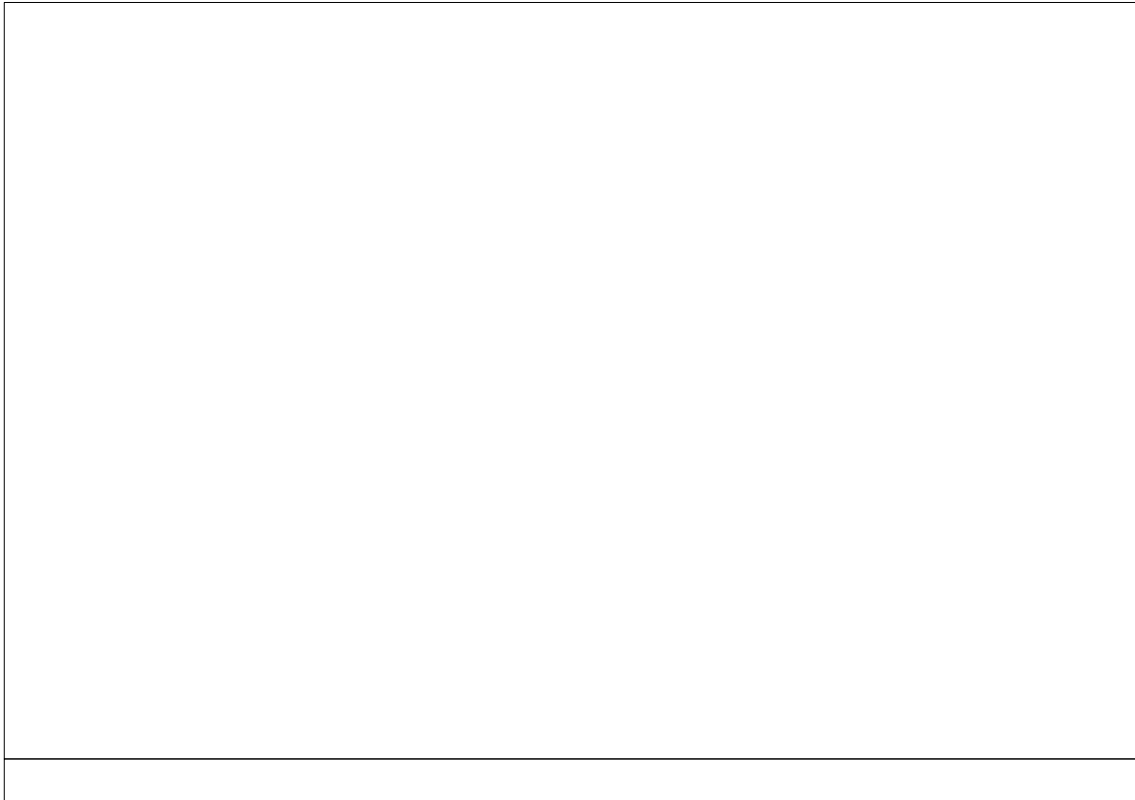



Rapporto di prova n°:	2143228-002	del:	07/06/2021
Descrizione:	Suolo sito Fronte scavo Finestra Sant'Ambrogio - Sondaggio SO2 - C2 intervallo da 9 a 10 m		
Accettazione:	2143228	Spettabile:	TOTO COSTRUZIONI SPA Viale Abruzzo, 410 66100 CHIETI (CH)
Punto di Campionamento:	\\		
Luogo di Campionamento:	\\		
Data Campionamento:	04-mag-21		
Data Arrivo Camp.:	04-mag-21		
Data Inizio Prova:	04-mag-21	Data Fine Prova:	07-giu-21
Mod.Campionam.:	A cura del Laboratorio		
Tecnico Campionatore.:	Pietro Crapanzano		
Presenza Allegati:	NO		
Riferim. dei limiti:	DPR 13/06/2017 n° 120 con riferimento al D.lgs n°152 del 03/04/2006 GU n°88 del 14/04/06 All.5 titolo V Parte IV Tab.1/A e ss.mm.ii.		

Prova	Metodo	Risultato	U.M	Incertezza	Recupero [%]	Limiti Tab. 1/A
Campionamento per prove chimiche	Manuale UNICHIM n°196/2: 2004 (p.f. 5 e 6)					
PARAMETRI CHIMICI						
METALLI						
Antimonio	UNI EN 13657:2004 + UNI EN 16170:2016	1,3	mg/kg	0,4		10
Arsenico	UNI EN 13657:2004 + UNI EN 16170:2016	6,0	mg/kg	1,3		20
Berillio	UNI EN 13657:2004 + UNI EN 16170:2016	1,1	mg/kg	0,2		2
Cadmio	UNI EN 13657:2004 + UNI EN 16170:2016	< 0,2	mg/kg			2
Cobalto	UNI EN 13657:2004 + UNI EN 16170:2016	11	mg/kg	2		20
Cromo Totale	UNI EN 13657:2004 + UNI EN 16170:2016	38	mg/kg	8		150
Cromo esavalente (VI)	EPA 3060 A 1996 + EPA 7199:1996	< 0,2	mg/kg			2
Mercurio	UNI EN 13657:2004 + UNI EN 16170:2016	< 0,1	mg/kg			1
Nichel	UNI EN 13657:2004 + UNI EN 16170:2016	22	mg/kg	4		120
Piombo	UNI EN 13657:2004 + UNI EN 16170:2016	7,5	mg/kg	1,5		100

Documento con firma digitale avanzata ai sensi della normativa vigente.

(*) = Prova non accreditata da ACCREDIA



Segue Rapporto di
prova n°:

2143228-002

Prova	Metodo	Risultato	U.M	Incertezza	Recupero [%]	Limiti Tab. 1/A
Rame	UNI EN 13657:2004 + UNI EN 16170:2016	20	mg/kg	3		120
Selenio	UNI EN 13657:2004 + UNI EN 16170:2016	< 1	mg/kg			3
Tallio	UNI EN 13657:2004 + UNI EN 16170:2016	< 0,1	mg/kg			1
Vanadio	UNI EN 13657:2004 + UNI EN 16170:2016	49	mg/kg	9		90
Zinco	UNI EN 13657:2004 + UNI EN 16170:2016	86	mg/kg	23		150
IDROCARBURI						
Idrocarburi leggeri C <12	EPA 5021A 2014 + EPA 8015C 2007	0,68	mg/kg	0,24		10
Idrocarburi pesanti C >12 (C12-C40)	EPA 3541 1994 + EPA 3620C 2014 + EPA 8015C 2007	190	mg/kg	61	▶	50
SPECIAZIONE MADEP						
Idrocarburi alifatici (C9-C18)	MADEP EPH 2004	69	mg/kg	24		
Idrocarburi alifatici (C19-C36)	MADEP EPH 2004	123	mg/kg	43		
Idrocarburi Alifatici (C9-C12)	MADEP EPH 2004	14	mg/kg	5		
Idrocarburi Alifatici (C13-C18)	MADEP EPH 2004	53	mg/kg	20		
Idrocarburi Aromatici (C11-C12)	MADEP EPH 2004	< 1	mg/kg			
Idrocarburi Aromatici (C11-C22)	MADEP EPH 2004	< 0,1	mg/kg			
Idrocarburi Aromatici (C13-C22)	MADEP EPH 2004	< 0,1	mg/kg			

Documento con firma digitale avanzata ai sensi della normativa vigente.

(*) = Prova non accreditata da ACCREDIA



Segue Rapporto di
prova n°:

2143228-002

Prova	Metodo	Risultato	U.M	Incertezza	Recupero [%]	Limiti Tab. 1/A
-------	--------	-----------	-----	------------	--------------	-----------------

Sedi:

Sede Principale (A): Via Pio La Torre n° 13 Area P.I.P. - 92013 Menfi (AG)

Sede Secondaria (B): C.da Piana del Signore - Strada provinciale n° 82 - 93012 Gela (CL)

La lettera (B) riportata accanto al singolo parametro indica che la prova è stata eseguita presso la Sede Secondaria. In caso contrario le attività di prova sono eseguite presso la Sede Principale

Abbreviazioni:

- "L.B." = Criterio Lower Bound per l'espressione delle sommatorie
- "U.B." = Criterio Upper Bound per l'espressione delle sommatorie
- "M.B." = Criterio Medium Bound per l'espressione delle sommatorie
- "MDL" = Limite di Rilevabilità del metodo di prova
- "U.M." = Unità di Misura
- "N.P." = Non percettibile
- "R" = Valore del recupero percentuale, nel caso di analisi di residui/tracce
- "ss" = sostanza secca
- "TQ" = tal quale

All'atto della stipula del contratto o della sottoscrizione dell'offerta, viene definita con il cliente la regola decisionale da seguire per l'interpretazione dei risultati e la dichiarazione di conformità.

Se non esplicitamente richiesto dal cliente, i dati analitici vengono restituiti considerando l'incertezza di misura per il confronto con i limiti di legge, con le modalità di seguito riportate:

- L'analisi il cui risultato è riportato di colore rosso ed è contraddistinto dal simbolo ► indica il superamento del limite normato, considerando l'incertezza di misura.
- L'analisi il cui risultato è riportato di colore blu ed è contraddistinto dal simbolo • indica che "il valore misurato tenuto conto dell'incertezza, non risulta significativamente maggiore del valore limite al livello di confidenza del 95%", così come indica il Manuale ISPRA n°52/2009 al paragrafo 5.3.

I suddetti simboli hanno valenza di dichiarazione di conformità.

Se richiesto dal cliente può essere esplicitata la dichiarazione di conformità riferita alle prove sviluppate, considerando l'incertezza di misura.

Qualora esplicitamente richiesto dal cliente, o salvo indicazioni specifiche di legge o normativa cogente, la regola decisionale applicata alle eventuali interpretazioni e valutazioni di conformità dei risultati con i limiti indicati non considera l'incertezza di misura e non sono riportati simboli per evidenziare superamenti del limite di legge.

Se richiesto dal cliente può essere esplicitata la dichiarazione di conformità riferita alle prove sviluppate, non considerando l'incertezza di misura.

Il campione è conservato per due settimane dalla data di emissione del rapporto di prova, a meno di richieste specifiche da parte del cliente.

Il presente rapporto di prova riguarda il campione sottoposto a prova ed esso non può essere riprodotto parzialmente, se non previa approvazione scritta da parte della C.A.D.A. s.n.c.

Nel caso di campionamento non eseguito dal laboratorio, i risultati ottenuti si considerano riferiti al campione così come ricevuto.

Il laboratorio declina la propria responsabilità sui risultati calcolati considerando i dati di campionamento forniti dal cliente o richiedente.

Le informazioni fornite dal cliente o richiedente sono riportate in apposita nota sotto il campo "descrizione del campione" nella prima pagina del presente rapporto di prova.

Le registrazioni riguardanti il suddetto campione vengono conservate per un periodo non inferiore a 5 anni.

Nel caso in cui il risultato della prova risulti non valutabile, per valore inferiore a MDL, il Laboratorio indica nel campo del risultato del rapporto di prova "<MDL".

In caso di determinazione di residui / tracce, il recupero è compreso nel range di accettabilità dei metodi di prova e non è utilizzato nei calcoli, se non diversamente specificato.

Il laboratorio declina ogni responsabilità circa la validità dei risultati analitici quando il cliente richiede che un oggetto sia sottoposto a prova pur riconoscendo la presenza di uno scostamento rispetto alle condizioni specificate dal laboratorio (accettazione con riserva).

Le firme in calce al rapporto di prova indicano la fine del rapporto di prova stesso.

Per le prove chimiche e microbiologiche, l'incertezza di misura è espressa come estesa e con la stessa unità di misura del risultato analitico, ed è calcolata utilizzando un fattore di copertura $K=2$ ed una probabilità di misura del 95%.

Per le prove microbiologiche su acque, la stima dell'incertezza è espressa come livelli di confidenza.

Per le prove microbiologiche su acque destinate a consumo umano, l'incertezza di misura è calcolata nel rispetto dell'Annex F della norma ISO 29201:2012.

Documento con firma digitale avanzata ai sensi della normativa vigente.

(*) = Prova non accreditata da ACCREDIA



Segue Rapporto di
prova n°:

2143228-002

Prova	Metodo	Risultato	U.M	Incertezza	Recupero [%]	Limiti Tab. 1/A
<p>Per le prove microbiologiche su matrici solide, il laboratorio fa riferimento alla norma ISO 19036:2019 per il calcolo dello scarto di riproducibilità "SR" del laboratorio. Se non diversamente indicato, le sommatorie sono calcolate mediante il criterio del Lower Bound (L.B.)</p> <p>(1) Note per prove D. Lgs. 31/01 e ss.mm.ii. Per "Sommatoria di Idrocarburi Policiclici Aromatici" si intende la "Somma di Benzo(b)fluorantene, Benzo(k)fluorantene, Benzo(g,h,i)perilene, Indeno(1,2,3-cd)pirene". Per "Antiparassitari" si intende la "Somma dei singoli Antiparassitari (insetticidi, erbicidi, fungicidi, ect.) rilevati e quantificati"</p> <p>(2) Note per prove D. Lgs. 152/06 e ss.mm.ii. Tab. 1A/1B Per "Sommatoria di Idrocarburi Policiclici Aromatici" si intende la "Somma di Benzo(a)antracene, Benzo(a)pirene, Benzo(b)fluorantene, Benzo(k)fluorantene, Benzo(g,h,i)perilene, Crisene, Dibenzo(a,e)pirene, Dibenzo(a,l)pirene, Dibenzo(a,i)pirene, Dibenzo(a,h)pirene". Per "Sommatoria di Solventi Organici Aromatici" si intende la "Somma di Etilbenzene, Stirene, Toluene, Xilene". Per "Sommatoria Ammine Aromatiche" si intende la "Somma di Anilina, o-Anisidina, m-p-Anisidina, Difenilammina, p-Toluidina". Per "1,2-Dicloroetilene" si intende la "Somma di cis-1,2- Dicloroetilene e trans-1,2- Dicloroetilene". Per "Cloronitrobenzeni" si intende la "Somma di 1-Cloro-2-Nitrobenzene, 1-Cloro-3-Nitrobenzene e 1-Cloro-4-Nitrobenzene". Per "Clordano" si intende la "Somma di alfa-Clordano e gamma-Clordano". Per "DDD, DDT, DDE" si intende la "Somma di 2, 4'-DDD, 2, 4'- DDE, 2, 4'-DDT, 4, 4'-DDD, 4, 4'-DDE e 4,4'-DDT". Per "Composti Organostannici" si intende la "Somma di monobutil-stagno, dibutil-stagno, tributil-stagno, monoocil-stagno, tetrabutyl-stagno, dioctil-stagno, trifenil-stagno, tricloesil-stagno". Per "Xilene" si intende la "Somma di m-p Xilene e o-Xilene". I risultati analitici sono espressi su "ss".</p> <p>(3) Note per prove D. Lgs. 152/06 e ss.mm.ii. Tab. 2 Per "Sommatoria di Idrocarburi Policiclici Aromatici" si intende la "Somma di Benzo(b)fluorantene, Benzo(k)fluorantene, Benzo(g,h,i)perilene, Indeno(1,2,3-cd)pirene". Per "Sommatoria Organoalogenati" si intende la "Somma di Clorometano, Triclorometano(Cloroformio), Cloruro di Vinile, 1,2-Dicloroetano, 1,1-Dicloroetilene, Tricloroetilene, Tetracloroetilene, Esaclorobutadiene". Per "1,2-Dicloroetilene" si intende la "Somma di cis-1,2-Dicloroetilene e trans-1,2-Dicloroetilene". Per "Cloronitrobenzeni" si intende la "Somma di 1-Cloro-2-Nitrobenzene, 1-Cloro-3-Nitrobenzene, 1-Cloro-4-Nitrobenzene". Per "Clordano" si intende la "Somma di alfa-Clordano e gamma-Clordano". Per "DDD, DDT, DDE" si intende la "Somma di 2,4'-DDD, 2,4'- DDE, 2,4'-DDT, 4,4'-DDD, 4,4'-DDE e 4,4'-DDT". Per "Sommatoria Fitofarmaci" si intende la "Somma di 2,4'-DDD, 2,4'- DDE, 2,4'-DDT, 4,4'-DDD, 4,4'-DDE, 4,4'-DDT, Alachlor, Aldrin, alfa-Clordano, gamma-Clordano, alfa-Esaclorocicloesano, beta-Esaclorocicloesano, gamma-Esaclorocicloesano(Lindano), Atrazina, Dieltrin ed Endrin".</p> <p>(4) Note per prove D. Lgs. 152/06 e ss.mm.ii. Tab. 3 Per "Sommatoria Fenoli" si intende la "Somma di 2,4,6-Triclorofenolo, 2,4-Diclorofenolo, 2,4-Dimetilfenolo, 2-Clorofenolo, 4-Cloro-3-metilfenolo, Fenolo, m,p-Metilfenolo, o-Metilfenolo, Pentaclorofenolo". Per "Sommatoria Solventi Azotati" si intende la "Somma di 2,4-Dinitrofenolo, 2,4-Dinitrotoluene, 2,6-Dinitrotoluene, 2-metil-4,6-Dinitrofenolo, 2-Nitrofenolo, 4-Nitrofenolo". Per "Sommatoria Pesticidi Fosforati" si intende la "Somma di Azinfos Etile, Azinfos Metile, Chloripirifos Metile, Chloripirifos Etile, Crotoxyfos, Cumafos, Diazinone, Diclorvos, Dimetoato, Fampthur, Fenitrothion, Fensulfotiothion, Fenthion, Leptofos, Malathion, Methidathion, Mevinfos, Parathion Metile, Parathion Etile, Phorate, Tetraclorinfos, Triazofos, Fosmet". Per "Sommatoria Pesticidi Totali" si intende la "Somma di Azinfos Etile, Azinfos Metile, Chloripirifos Metile, Chloripirifos Etile, Crotoxyfos, Cumafos, Diazinone, Diclorvos, Dimetoato, Fampthur, Fenitrothion, Fensulfotiothion, Fenthion, Leptofos, Malathion, Methidathion, Mevinfos, Parathion Metile, Parathion Etile, Phorate, Tetraclorvinfos, Triazofos, Fosmet, Esaclorobenzene, Aldrin, Endrin, Dieltrin, alfa-Esaclorocicloesano, beta-Esaclorocicloesano, delta-Esaclorocicloesano, gamma-Esaclorocicloesano Eptacloro, Eptacloro Epossido, 2, 4'-DDD, 2, 4'- DDE, 2, 4'-DDT, 4, 4'-DDD, 4, 4'-DDE, 4,4'-DDT, Metossicloro, Alachlor, Isodrin, Atrazina, Alfa-Endosulfan, Beta Endosulfan, alfa-Clordano, gamma-Clordano, Ametrina, Cianazina, Desmetrina, Metolaclor, Molinate, Pendimentalin, Prometrina, Propazina, Simazina, Terbutilazina, Terbutrina". Per "Sommatoria Solventi Organici Aromatici" si intende la "Somma di 1,3,5-Trimetilbenzene, 1,2,4-Trimetilbenzene, 1,3-Diclorobenzene, 1,4- Diclorobenzene, 4-isopropiltoluene, Benzene, Clorobenzene, Etilbenzene, Isopropilbenzene, m-p Xilene, n-Propilbenzene, o-Xilene, Stirene, Toluene". Per "Sommatoria Solventi Clorurati" si intende la "Somma di 1,1,1,2-Tetracloroetano, 1,1,1-Tricloroetano, 1,1,2,2-Tetracloroetano, 1,1,2-Tricloroetano, 1,1-Dicloroetano, 1,1,2-Dicloroetilene, 1,2,3-Tricloropropano, 1,2-Diclorobenzene, 1,2-Dicloroetano, 1,2-Dicloropropano, 1,3-Diclorobenzene, 1,3-Dicloropropano, 1,4-Diclorobenzene, Bromoclorometano, Bromodichlorometano, cis-1,2-Dicloroetilene, Clorobenzene, Cloroformio, Clorometano, Dibromoclorometano, Diclorodifluorometano, Diclorometano, Esaclorobutadiene, Tetracloroetilene, Tetraclorometano, trans-1,2-Dicloroetilene, Tricloroetilene, Triclorofluorometano,</p>						

Documento con firma digitale avanzata ai sensi della normativa vigente.

(*) = Prova non accreditata da ACCREDIA



Segue Rapporto di
prova n°:

2143228-002

Prova	Metodo	Risultato	U.M	Incertezza	Recupero [%]	Limiti Tab. 1/A
Vinilcloruro". Per "Sommatoria Xileni" si intende la sommatoria di "m-Xilene, p-Xilene, o-Xilene".						
(5) Note per prove su rifiuti						
Per "Sommatoria PBDE" si intende la "Somma di Tetrabromodifenil etero, Pentabromodifenil etero, Esabromodifenil etero, Eptabromodifenil etero, Decabromodifenil etero".						
Per Esabromociclododecano (HBCD) si intende la "Somma dei diastereoisomeri α , β , γ e dell'isomero 1,2,5,6,9,10-HBCD.						
Per "Sommatoria esaclorocicloesani" si intende la "Somma di alfa-Esaclorocicloesano, beta-Esaclorocicloesano, delta-Esaclorocicloesano e gamma Esaclorocicloesano (Lindano)".						
Per "Sommatoria BTEX" si intende la "Somma di Benzene, Etilbenzene, Toluene e Xileni".						
Per "Clordano" si intende la "Somma di alfa-Clordano e gamma-Clordano".						
Per "Endosulfano (Thiodan)" si intende la "Somma di alfa-endosulfano, beta-endosulfano".						
Per "Esabromodifenile" si intende la "Somma di 2,2',4,4',5,5'-Esabromodifenile, 2,2',4,4',6,6'- Esabromodifenile".						
Per "Sommatoria idrocarburi policiclici aromatici" si intende la "Somma di Acenafte, Acenafte, Antracene, Benzo(a)antracene, Benzo(a)pirene, Benz(b) fluorantene, Benzo(e)pirene, Benzo(ghi)perilene, Benzo(j)fluorantene, Benzo(k)fluorantene, Crisene, Dibenzo(a,e)pirene, Dibenzo(a,h)Antracene, Dibenzo(a,h)pirene, Dibenzo(a,i)pirene, Dibenzo(a,j)pirene, Fenantrene, Fluorantene, Fluorene, Indeno[1,2,3-cd]Pirene, Naftalene, Perilene, Pirene".						
Per "Sommatoria naftaleni policlorurati" si intende la "Somma 1,2,3,4,5,6,7-Eptacloronaftalene, 1,2,3,4,5,6-Esacloronaftalene, 1,2,3,4-Tetracloronaftalene, 1,2,3,5,7-Pentacloronaftalene, 1,2,3-Tricloronaftalene, 1,2-Dicloronaftalene, 2-Cloronaftalene, Octacloronaftalene".						
Per "Sommatoria PCB" si intende la "Somma PCB101, PCB105, PCB110, PCB114, PCB118, PCB123, PCB126, PCB128, PCB138, PCB146, PCB149, PCB151, PCB153, PCB156, PCB157, PCB167, PCB169, PCB170, PCB177, PCB180, PCB183, PCB187, PCB189, PCB28, PCB52, PCB77, PCB81, PCB95, PCB99".						
Per "PCB Totali" si intende la "Somma di Aroclor-1016 e Aroclor-1260".						
Per "PCT Totali" si intende la "Somma Aroclor-5460, Aroclor-5060, Aroclor-5442".						
Per "Pentaclorofenolo e suoi sali ed esteri" si intende la "Somma di Pentaclorofenolo, Pentaclorofenolo acetato, Pentaclorofenolo dodecanoato".						
Per "Acido Perfluorooctansulfonato e suoi derivati" si intende la "Somma di N-Methylperfluoro-1-octanesulfonamide (N-MeFOSA), N-Ethylperfluoro-1 octanesulfonamide (N-EtFOSA), N-Methylperfluoro-1-octanesulfonamido) -ethanol (N-MeFOSE), 2-N-Ethylperfluoro-1-octanesulfonamido) -ethanol (N EtFOSE), Acido perfluorooctansolfonico (PFOS)".						
Per "Sommatoria Pesticidi Clorurati" si intende la "Somma di 2,4'-DDE, 2,4'-DDT, 4,4'-DDD, 4,4'-DDE, 4,4'-DDT, Aldrin, alfa-Clordano, alfa-Esaclorocicloesano, beta-Esaclorocicloesano, delta-Esaclorocicloesano, gamma-Esaclorocicloesano Butacloro, cis-Permetrina, trans-Permetrina, cis-Nonacloro, Clordecone, Clorobenzilate, Cloroneb, Chlorotalonil, Dactal, Dieldrin, alfa-Endosulfan, beta-Endosulfan, Endosulfan Solfato, Endrin, Endrin Aldeide, Eptacloro, Eptacloroepossido, Esaclorobenzene, Fenarimol, gamma-Clordano, Isodrin, Metolaclor, Metossicloro, Norflurazion, Pronomadide, Propacloro, trans-Nonacloro".						
Per "Sommatoria Pesticidi Fosforati" si intende la "Somma di Azinfos Metile, Clorpirifos Etile, Clorpirifos Metile, Diazinone, Dimetoato, Fenitrothion, Fenthion, Malathion, Metidathion, Parathion Metile".						
Per "Clordecone" si intende la "Somma di cis-Clordecone, trans-Clordecone".						
Per "Sommatoria Solventi Organici Clorurati" si intende la "Somma di Esaclorobutadiene, Dibromoclorometano, Bromodichlorometano, Clorometano, Vinilcloruro, Cloroformio, Dichlorometano, 1,2-Dicloroetano, 1,1-Dicloroetilene, Tricloroetilene, Tetracloroetilene, 1,1-Dicloroetano, cis-1,2- Dicloroetilene, trans-1,2-Dicloroetilene, 1,1,1-Tricloroetano, 1,2-Dicloropropano, 1,1,2-Tricloroetano, 1,2,3-Tricloropropano, 1,1,2,2-Tetracloroetano, 1,4- Diclorobenzene, 1,2-Diclorobenzene, Clorobenzene, Esacloroetano, Pentacloroetano".						
Per "Sommatoria Composti Organici Aromatici" si intende la "Somma di Benzene, Etilbenzene, Stirene, Toluene, Xileni, isopropilbenzene, 1,4- Diclorobenzene, 1,4- Diclorobenzene, Clorobenzene.						
Per "Solventi azotati" si intende la "Somma di 2-Nitrofenolo, 4-Nitrofenolo, 2,4-Dinitrofenolo, 2,4-Dinitrotoluene, 2,6-Dinitrotoluene, 4,6-Dinitro-2-metilfenolo".						
Se non diversamente specificato, per "Sommatoria" si intende la "somma di tutti gli analiti elencati per la stessa famiglia sul presente rapporto di prova".						
I risultati analitici sono espressi sul "TQ", se non diversamente specificato nel campo dell'unità di misura riportato a fianco della prova.						
Per la dicitura "N.A." riportata nel campo del risultato, si intende "Non applicabile per effetto della matrice".						
Per la dicitura "N.D." riportata nel campo del risultato, si intende "Non determinabile per l'assenza delle condizioni necessarie per l'esecuzione della prova".						
Nel caso in cui è riportata la dicitura "Non determinato" per il parametro "Idrocarburi C10 - C40", essa indica che tale parametro, in relazione al metodo di prova indicato nella condivisa nota dell'ISS n° 0035653 del 06/08/2010, non viene quantificato a causa della interferenza concretizzabile allorché il campione di rifiuto contenga materiali plastici, carta e/o materiali trattati con sostanze organiche. Ciò in quanto tutti gli anzidetti materiali sono in condizione di restituire risultati non correlabili (valori elevati di idrocarburi pesanti derivanti dalle caratteristiche merceologiche dei materiali e non da sua contaminazione idrocarburica) con lo scopo stesso dell'analisi destinata alla "classificazione" del rifiuto.						
La preparazione delle porzioni di prova del campione è stata eseguita secondo quanto previsto dalla norma tecnica UNI EN 15002:2015 non oggetto di accreditamento Accredia.						
La miscelazione avviene tramite dispositivo a rovesciamento a circa 10 giri/minuto. Il metodo di separazione solido/liquido è la filtrazione.						

Documento con firma digitale avanzata ai sensi della normativa vigente.

(*) = Prova non accreditata da ACCREDIA



**Chimica
Applicata
Depurazione
Acque s.n.c.**
di Filippo Giglio & C.

- Autorizzazione Ministero Politiche Agricole Alimentari e Forestali per analisi nel Settore Oleicolo D.M. 06/04/2011 (Rinnovo del 21/03/2019 – G.U. n°92 del 19/04/2019)
- Inserimento nell'Elenco dei "Tecnici Competenti" p.to 7 art. 2 Legge 26/10/95 n°447 "Inquinamento acustico"
- Inserimento nell'Elenco dei Laboratori qualificati ad effettuare analisi amianto – Regione Sicilia (COD n°244/SIC2)
- Inserimento nell'Elenco dei laboratori riconosciuti dal MIPAAF per la verifica di conformità dei fertilizzanti di cui all'art.1 d.lgs. n°75/2010 (Decreto n°3734 del 07 marzo 2019)
- Inserimento nell'Elenco dei Laboratori della Regione Sicilia per le attività analitiche di autocontrollo alimentare, di cui al D.D.G. n° 434/17 del 09/03/2017 (ID n°2012/AG002)
- Inserimento nell'Elenco dei Laboratori di prova riconosciuti dal MIPAAF per l'esecuzione di analisi di campioni in agricoltura biologica ai sensi del Decreto Ministeriale n. 2592 del 12 marzo 2014



LAB N° 0439 L

Segue Rapporto di
prova n°:

2143228-002

Prova	Metodo	Risultato	U.M	Incertezza	Recupero [%]	Limiti Tab. 1/A
-------	--------	-----------	-----	------------	--------------	-----------------

Il Responsabile Analisi Chimiche

Dott. Orazio Coniglio

Chimico
Ordine Interprovinciale dei Chimici della Sicilia
Sigillo N.314

Il Direttore della Divisione Analitica

Dott.ssa Margherita Augello

Ordine Nazionale dei Biologi
Albo professionale N.036132

Documento con firma digitale avanzata ai sensi della normativa vigente.

(*) = Prova non accreditata da ACCREDIA

DR.21.01-it rev.21

Pagina 6/6



Rapporto di prova n°:	2143228-003	del:	07/06/2021
Descrizione:	Suolo sito Fronte scavo Finestra Sant'Ambrogio - Sondaggio SO2 - C3 intervallo da 19 a 20 m		
Accettazione:	2143228	Spettabile:	TOTO COSTRUZIONI SPA Viale Abruzzo, 410 66100 CHIETI (CH)
Punto di Campionamento:	\\		
Luogo di Campionamento:	\\		
Data Campionamento:	04-mag-21		
Data Arrivo Camp.:	04-mag-21		
Data Inizio Prova:	04-mag-21	Data Fine Prova:	07-giu-21
Mod.Campionam.:	A cura del Laboratorio		
Tecnico Campionatore.:	Pietro Crapanzano		
Presenza Allegati:	NO		
Riferim. dei limiti:	DPR 13/06/2017 n° 120 con riferimento al D.lgs n°152 del 03/04/2006 GU n°88 del 14/04/06 All.5 titolo V Parte IV Tab.1/A e ss.mm.ii.		

Prova	Metodo	Risultato	U.M	Incertezza	Recupero [%]	Limiti Tab. 1/A
Campionamento per prove chimiche	Manuale UNICHIM n°196/2: 2004 (p.f. 5 e 6)					
PARAMETRI CHIMICI						
METALLI						
Antimonio	UNI EN 13657:2004 + UNI EN 16170:2016	1,4	mg/kg	0,4		10
Arsenico	UNI EN 13657:2004 + UNI EN 16170:2016	5,8	mg/kg	1,3		20
Berillio	UNI EN 13657:2004 + UNI EN 16170:2016	1,2	mg/kg	0,2		2
Cadmio	UNI EN 13657:2004 + UNI EN 16170:2016	< 0,2	mg/kg			2
Cobalto	UNI EN 13657:2004 + UNI EN 16170:2016	11	mg/kg	2		20
Cromo Totale	UNI EN 13657:2004 + UNI EN 16170:2016	41	mg/kg	8		150
Cromo esavalente (VI)	EPA 3060 A 1996 + EPA 7199:1996	< 0,2	mg/kg			2
Mercurio	UNI EN 13657:2004 + UNI EN 16170:2016	< 0,1	mg/kg			1
Nichel	UNI EN 13657:2004 + UNI EN 16170:2016	22	mg/kg	4		120
Piombo	UNI EN 13657:2004 + UNI EN 16170:2016	7,1	mg/kg	1,5		100

Documento con firma digitale avanzata ai sensi della normativa vigente.

(*) = Prova non accreditata da ACCREDIA



Segue Rapporto di
prova n°:

2143228-003

Prova	Metodo	Risultato	U.M	Incertezza	Recupero [%]	Limiti Tab. 1/A
Rame	UNI EN 13657:2004 + UNI EN 16170:2016	20	mg/kg	3		120
Selenio	UNI EN 13657:2004 + UNI EN 16170:2016	< 1	mg/kg			3
Tallio	UNI EN 13657:2004 + UNI EN 16170:2016	< 0,1	mg/kg			1
Vanadio	UNI EN 13657:2004 + UNI EN 16170:2016	52	mg/kg	10		90
Zinco	UNI EN 13657:2004 + UNI EN 16170:2016	72	mg/kg	19		150
IDROCARBURI						
Idrocarburi leggeri C <12	EPA 5021A 2014 + EPA 8015C 2007	1,5	mg/kg	0,5		10
Idrocarburi pesanti C >12 (C12-C40)	EPA 3541 1994 + EPA 3620C 2014 + EPA 8015C 2007	150	mg/kg	48	▶	50
SPECIAZIONE MADEP						
Idrocarburi alifatici (C9-C18)	MADEP EPH 2004	71	mg/kg	25		
Idrocarburi alifatici (C19-C36)	MADEP EPH 2004	88	mg/kg	31		
Idrocarburi Alifatici (C9-C12)	MADEP EPH 2004	20	mg/kg	7		
Idrocarburi Alifatici (C13-C18)	MADEP EPH 2004	48	mg/kg	20		
Idrocarburi Aromatici (C11-C12)	MADEP EPH 2004	< 1	mg/kg			
Idrocarburi Aromatici (C11-C22)	MADEP EPH 2004	< 0,1	mg/kg			
Idrocarburi Aromatici (C13-C22)	MADEP EPH 2004	< 0,1	mg/kg			

Documento con firma digitale avanzata ai sensi della normativa vigente.

(*) = Prova non accreditata da ACCREDIA



Segue Rapporto di
prova n°:

2143228-003

Prova	Metodo	Risultato	U.M	Incertezza	Recupero [%]	Limiti Tab. 1/A
-------	--------	-----------	-----	------------	--------------	-----------------

Sedi:

Sede Principale (A): Via Pio La Torre n° 13 Area P.I.P. - 92013 Menfi (AG)

Sede Secondaria (B): C.da Piana del Signore - Strada provinciale n° 82 - 93012 Gela (CL)

La lettera (B) riportata accanto al singolo parametro indica che la prova è stata eseguita presso la Sede Secondaria. In caso contrario le attività di prova sono eseguiti presso la Sede Principale

Abbreviazioni:

- "L.B." = Criterio Lower Bound per l'espressione delle sommatorie
- "U.B." = Criterio Upper Bound per l'espressione delle sommatorie
- "M.B." = Criterio Medium Bound per l'espressione delle sommatorie
- "MDL" = Limite di Rilevabilità del metodo di prova
- "U.M." = Unità di Misura
- "N.P." = Non percettibile
- "R" = Valore del recupero percentuale, nel caso di analisi di residui/tracce
- "ss" = sostanza secca
- "TQ" = tal quale

All'atto della stipula del contratto o della sottoscrizione dell'offerta, viene definita con il cliente la regola decisionale da seguire per l'interpretazione dei risultati e la dichiarazione di conformità.

Se non esplicitamente richiesto dal cliente, i dati analitici vengono restituiti considerando l'incertezza di misura per il confronto con i limiti di legge, con le modalità di seguito riportate:

- L'analisi il cui risultato è riportato di colore rosso ed è contraddistinto dal simbolo ► indica il superamento del limite normato, considerando l'incertezza di misura.
- L'analisi il cui risultato è riportato di colore blu ed è contraddistinto dal simbolo • indica che "il valore misurato tenuto conto dell'incertezza, non risulta significativamente maggiore del valore limite al livello di confidenza del 95%", così come indica il Manuale ISPRA n°52/2009 al paragrafo 5.3.

I suddetti simboli hanno valenza di dichiarazione di conformità.

Se richiesto dal cliente può essere esplicitata la dichiarazione di conformità riferita alle prove sviluppate, considerando l'incertezza di misura.

Qualora esplicitamente richiesto dal cliente, o salvo indicazioni specifiche di legge o normativa cogente, la regola decisionale applicata alle eventuali interpretazioni e valutazioni di conformità dei risultati con i limiti indicati non considera l'incertezza di misura e non sono riportati simboli per evidenziare superamenti del limite di legge.

Se richiesto dal cliente può essere esplicitata la dichiarazione di conformità riferita alle prove sviluppate, non considerando l'incertezza di misura.

Il campione è conservato per due settimane dalla data di emissione del rapporto di prova, a meno di richieste specifiche da parte del cliente.

Il presente rapporto di prova riguarda il campione sottoposto a prova ed esso non può essere riprodotto parzialmente, se non previa approvazione scritta da parte della C.A.D.A. s.n.c.

Nel caso di campionamento non eseguito dal laboratorio, i risultati ottenuti si considerano riferiti al campione così come ricevuto.

Il laboratorio declina la propria responsabilità sui risultati calcolati considerando i dati di campionamento forniti dal cliente o richiedente.

Le informazioni fornite dal cliente o richiedente sono riportate in apposita nota sotto il campo "descrizione del campione" nella prima pagina del presente rapporto di prova.

Le registrazioni riguardanti il suddetto campione vengono conservate per un periodo non inferiore a 5 anni.

Nel caso in cui il risultato della prova risulti non valutabile, per valore inferiore a MDL, il Laboratorio indica nel campo del risultato del rapporto di prova "<MDL".

In caso di determinazione di residui / tracce, il recupero è compreso nel range di accettabilità dei metodi di prova e non è utilizzato nei calcoli, se non diversamente specificato.

Il laboratorio declina ogni responsabilità circa la validità dei risultati analitici quando il cliente richiede che un oggetto sia sottoposto a prova pur riconoscendo la presenza di uno scostamento rispetto alle condizioni specificate dal laboratorio (accettazione con riserva).

Le firme in calce al rapporto di prova indicano la fine del rapporto di prova stesso.

Per le prove chimiche e microbiologiche, l'incertezza di misura è espressa come estesa e con la stessa unità di misura del risultato analitico, ed è calcolata utilizzando un fattore di copertura K=2 ed una probabilità di misura del 95%.

Per le prove microbiologiche su acque, la stima dell'incertezza è espressa come livelli di confidenza.

Per le prove microbiologiche su acque destinate a consumo umano, l'incertezza di misura è calcolata nel rispetto dell'Annex F della norma ISO 29201:2012.

Documento con firma digitale avanzata ai sensi della normativa vigente.

(*) = Prova non accreditata da ACCREDIA



Segue Rapporto di
prova n°:

2143228-003

Prova	Metodo	Risultato	U.M	Incertezza	Recupero [%]	Limiti Tab. 1/A
Per le prove microbiologiche su matrici solide, il laboratorio fa riferimento alla norma ISO 19036:2019 per il calcolo dello scarto di riproducibilità "SR" del laboratorio. Se non diversamente indicato, le sommatorie sono calcolate mediante il criterio del Lower Bound (L.B.)						
(1) Note per prove D. Lgs. 31/01 e ss.mm.ii.						
Per "Sommatoria di Idrocarburi Policiclici Aromatici" si intende la "Somma di Benzo(b)fluorantene, Benzo(k)fluorantene, Benzo(g,h,i)perilene, Indeno(1,2,3-cd)pirene".						
Per "Antiparassitari" si intende la "Somma dei singoli Antiparassitari (insetticidi, erbicidi, fungicidi, ect.) rilevati e quantificati"						
(2) Note per prove D. Lgs. 152/06 e ss.mm.ii. Tab. 1A/1B						
Per "Sommatoria di Idrocarburi Policiclici Aromatici" si intende la "Somma di Benzo(a)antracene, Benzo(a)pirene, Benzo(b)fluorantene, Benzo(k)fluorantene, Benzo(g,h,i)perilene, Crisene, Dibenzo(a,e)pirene, Dibenzo(a,l)pirene, Dibenzo(a,i)pirene, Dibenzo(a,h)pirene".						
Per "Sommatoria di Solventi Organici Aromatici" si intende la "Somma di Etilbenzene, Stirene, Toluene, Xilene".						
Per "Sommatoria Ammine Aromatiche" si intende la "Somma di Anilina, o-Anisidina, m-p-Anisidina, Difenilammina, p-Toluidina".						
Per "1,2-Dicloroetilene" si intende la "Somma di cis-1,2- Dicloroetilene e trans-1,2- Dicloroetilene".						
Per "Cloronitrobenzeni" si intende la "Somma di 1-Cloro-2-Nitrobenzene, 1-Cloro-3-Nitrobenzene e 1-Cloro-4-Nitrobenzene".						
Per "Clordano" si intende la "Somma di alfa-Clordano e gamma-Clordano".						
Per "DDD, DDT, DDE" si intende la "Somma di 2, 4'-DDD, 2, 4'- DDE, 2, 4'-DDT, 4, 4'-DDD, 4, 4'-DDE e 4,4'-DDT".						
Per "Composti Organostannici" si intende la "Somma di monobutil-stagno, dibutil-stagno, tributil-stagno, monoctil-stagno, tetrabutyl-stagno, dioctil-stagno, trifenil-stagno, tricloesil-stagno".						
Per "Xilene" si intende la "Somma di m-p Xilene e o-Xilene".						
I risultati analitici sono espressi su "ss".						
(3) Note per prove D. Lgs. 152/06 e ss.mm.ii. Tab. 2						
Per "Sommatoria di Idrocarburi Policiclici Aromatici" si intende la "Somma di Benzo(b)fluorantene, Benzo(k)fluorantene, Benzo(g,h,i)perilene, Indeno(1,2,3-cd)pirene".						
Per "Sommatoria Organoalogenati" si intende la "Somma di Clorometano, Triclorometano(Cloroformio), Cloruro di Vinile, 1,2-Dicloroetano, 1,1-Dicloroetilene, Tricloroetilene, Tetracloroetilene, Esaclorobutadiene".						
Per "1,2-Dicloroetilene" si intende la "Somma di cis-1,2-Dicloroetilene e trans-1,2-Dicloroetilene".						
Per "Cloronitrobenzeni" si intende la "Somma di 1-Cloro-2-Nitrobenzene, 1-Cloro-3-Nitrobenzene, 1-Cloro-4-Nitrobenzene".						
Per "Clordano" si intende la "Somma di alfa-Clordano e gamma-Clordano".						
Per "DDD, DDT, DDE" si intende la "Somma di 2,4'-DDD, 2,4'- DDE, 2,4'-DDT, 4,4'-DDD, 4,4'-DDE e 4,4'-DDT".						
Per "Sommatoria Fitofarmaci" si intende la "Somma di 2,4'-DDD, 2,4'- DDE, 2,4'-DDT, 4,4'-DDD, 4,4'-DDE, 4,4'-DDT, Alachlor, Aldrin, alfa-Clordano, gamma-Clordano, alfa-Esaclorocicloesano, beta-Esaclorocicloesano, gamma-Esaclorocicloesano(Lindano), Atrazina, Dieltrin ed Endrin".						
(4) Note per prove D. Lgs. 152/06 e ss.mm.ii. Tab. 3						
Per "Sommatoria Fenoli" si intende la "Somma di 2,4,6-Triclorofenolo, 2,4-Diclorofenolo, 2,4-Dimetilfenolo, 2-Clorofenolo, 4-Cloro-3-metilfenolo, Fenolo, m,p-Metilfenolo, o-Metilfenolo, Pentaclorofenolo".						
Per "Sommatoria Solventi Azotati" si intende la "Somma di 2,4-Dinitrofenolo, 2,4-Dinitrotoluene, 2,6-Dinitrotoluene, 2-metil-4,6-Dinitrofenolo, 2-Nitrofenolo, 4-Nitrofenolo".						
Per "Sommatoria Pesticidi Fosforati" si intende la "Somma di Azinfos Etile, Azinfos Metile, Chloripirifos Metile, Chloripirifos Etile, Crotoxyfos, Cumafos, Diazinone, Diclorvos, Dimetoato, Fampthur, Fenitrothion, Fensulfotiothion, Fenthion, Leptofos, Malathion, Methidathion, Mevinfos, Parathion Metile, Parathion Etile, Phorate, Tetraclorinfos, Triazofos, Fosmet".						
Per "Sommatoria Pesticidi Totali" si intende la "Somma di Azinfos Etile, Azinfos Metile, Chloripirifos Metile, Chloripirifos Etile, Crotoxyfos, Cumafos, Diazinone, Diclorvos, Dimetoato, Fampthur, Fenitrothion, Fensulfotiothion, Fenthion, Leptofos, Malathion, Methidathion, Mevinfos, Parathion Metile, Parathion Etile, Phorate, Tetraclorvinfos, Triazofos, Fosmet, Esaclorobenzene, Aldrin, Endrin, Dieltrin, alfa-Esaclorocicloesano, beta-Esaclorocicloesano, delta-Esaclorocicloesano, gamma-Esaclorocicloesano Eptacloro, Eptacloro Epossido, 2, 4'-DDD, 2, 4'- DDE, 2, 4'-DDT, 4, 4'-DDD, 4, 4'-DDE, 4,4'-DDT, Metossicloro, Alachlor, Isodrin, Atrazina, Alfa-Endosulfan, Beta Endosulfan, alfa-Clordano, gamma-Clordano, Ametrina, Cianazina, Desmetrina, Metolacolor, Molinate, Pendimentalin, Prometrina, Propazina, Simazina, Terbutilazina, Terbutrina".						
Per "Sommatoria Solventi Organici Aromatici" si intende la "Somma di 1,3,5-Trimetilbenzene, 1,2,4-Trimetilbenzene, 1,3-Diclorobenzene, 1,4- Diclorobenzene, 4-isopropiltoluene, Benzene, Clorobenzene, Etilbenzene, Isopropilbenzene, m-p Xilene, n-Propilbenzene, o-Xilene, Stirene, Toluene".						
Per "Sommatoria Solventi Clorurati" si intende la "Somma di 1,1,1,2-Tetracloroetano, 1,1,1-Tricloroetano, 1,1,2,2-Tetracloroetano, 1,1,2-Tricloroetano, 1,1-Dicloroetano, 1,1,2-Dicloroetilene, 1,2,3-Tricloropropano, 1,2-Diclorobenzene, 1,2-Dicloroetano, 1,2-Dicloropropano, 1,3-Diclorobenzene, 1,3-Dicloropropano, 1,4-Diclorobenzene, Bromoclorometano, Bromodichlorometano, cis-1,2-Dicloroetilene, Clorobenzene, Cloroformio, Clorometano, Dibromoclorometano, Diclorodifluorometano, Diclorometano, Esaclorobutadiene, Tetracloroetilene, Tetraclorometano, trans-1,2-Dicloroetilene, Tricloroetilene, Triclorofluorometano,						

Documento con firma digitale avanzata ai sensi della normativa vigente.

(*) = Prova non accreditata da ACCREDIA



Segue Rapporto di
prova n°:

2143228-003

Prova	Metodo	Risultato	U.M	Incertezza	Recupero [%]	Limiti Tab. 1/A
Vinilcloruro". Per "Sommatoria Xileni" si intende la sommatoria di "m-Xilene, p-Xilene, o-Xilene".						
(5) Note per prove su rifiuti						
Per "Sommatoria PBDE" si intende la "Somma di Tetrabromodifeniletero, Pentabromodifeniletero, Esabromodifeniletero, Eptabromodifeniletero, Decabromodifeniletero".						
Per Esabromociclododecano (HBCD) si intende la "Somma dei diastereoisomeri α , β , γ e dell'isomero 1,2,5,6,9,10-HBCD.						
Per "Sommatoria esaclorocicloesani" si intende la "Somma di alfa-Esaclorocicloesano, beta-Esaclorocicloesano, delta-Esaclorocicloesano e gamma Esaclorocicloesano (Lindano)".						
Per "Sommatoria BTEX" si intende la "Somma di Benzene, Etilbenzene, Toluene e Xileni".						
Per "Clordano" si intende la "Somma di alfa-Clordano e gamma-Clordano".						
Per "Endosulfano (Thiodan)" si intende la "Somma di alfa-endosulfano, beta-endosulfano".						
Per "Esabromodifenile" si intende la "Somma di 2,2',4,4',5,5'-Esabromodifenile, 2,2',4,4',6,6'- Esabromodifenile".						
Per "Sommatoria idrocarburi policiclici aromatici" si intende la "Somma di Acenafte, Acenafte, Antracene, Benzo(a)antracene, Benzo(a)pirene, Benz(b) fluorantene, Benzo(e)pirene, Benzo(ghi)Perilene, Benzo(j)fluorantene, Benzo(k)fluorantene, Crisene, Dibenzo(a,e)pirene, Dibenzo(a,h)Antracene, Dibenzo(a,h)pirene, Dibenzo(a,i)pirene, Dibenzo(a,j)pirene, Fenantrene, Fluorantene, Fluorene, Indeno[1,2,3-cd]Pirene, Naftalene, Perilene, Pirene".						
Per "Sommatoria naftaleni policlorurati" si intende la "Somma 1,2,3,4,5,6,7-Eptacloronaftalene, 1,2,3,4,5,6-Esacloronaftalene, 1,2,3,4-Tetracloronaftalene, 1,2,3,5,7-Pentacloronaftalene, 1,2,3-Tricloronaftalene, 1,2-Dicloronaftalene, 2-Cloronaftalene, Octacloronaftalene".						
Per "Sommatoria PCB" si intende la "Somma PCB101, PCB105, PCB110, PCB114, PCB118, PCB123, PCB126, PCB128, PCB138, PCB146, PCB149, PCB151, PCB153, PCB156, PCB157, PCB167, PCB169, PCB170, PCB177, PCB180, PCB183, PCB187, PCB189, PCB28, PCB52, PCB77, PCB81, PCB95, PCB99".						
Per "PCB Totali" si intende la "Somma di Aroclor-1016 e Aroclor-1260".						
Per "PCT Totali" si intende la "Somma Aroclor-5460, Aroclor-5060, Aroclor-5442".						
Per "Pentaclorofenolo e suoi sali ed esteri" si intende la "Somma di Pentaclorofenolo, Pentaclorofenolo acetato, Pentaclorofenolo dodecanoato".						
Per "Acido Perfluoroottansulfonato e suoi derivati" si intende la "Somma di N-Methylperfluoro-1-octanesulfonamide (N-MeFOSA), N-Ethylperfluoro-1 octanesulfonamide (N-EtFOSA), N-Methylperfluoro-1-octanesulfonamido) -ethanol (N-MeFOSE), 2-N-Ethylperfluoro-1-octanesulfonamido) -ethanol (N EtFOSE), Acido perfluoroottansolfonico (PFOS)".						
Per "Sommatoria Pesticidi Clorurati" si intende la "Somma di 2,4'-DDE, 2,4'-DDT, 4,4'-DDD, 4,4'-DDE, 4,4'-DDT, Aldrin, alfa-Clordano, alfa-Esaclorocicloesano, beta-Esaclorocicloesano, delta-Esaclorocicloesano, gamma-Esaclorocicloesano Butacloro, cis-Permetrina, trans-Permetrina, cis-Nonacloro, Clordecone, Clorobenzilate, Cloroneb, Chlorotalonil, Dactal, Dieldrin, alfa-Endosulfan, beta-Endosulfan, Endosulfan Solfato, Endrin, Endrin Aldeide, Eptacloro, Eptacloroepossido, Esaclorobenzene, Fenarimol, gamma-Clordano, Isodrin, Metolaclor, Metossicloro, Norflurazion, Pronomadide, Propacloro, trans-Nonacloro".						
Per "Sommatoria Pesticidi Fosforati" si intende la "Somma di Azinfos Metile, Clorpirifos Etile, Clorpirifos Metile, Diazinone, Dimetoato, Fenitrothion, Fenthion, Malathion, Metidathion, Parathion Metile".						
Per "Clordecone" si intende la "Somma di cis-Clordecone, trans-Clordecone".						
Per "Sommatoria Solventi Organici Clorurati" si intende la "Somma di Esaclorobutadiene, Dibromoclorometano, Bromodichlorometano, Clorometano, Vinilcloruro, Cloroformio, Dichlorometano, 1,2-Dicloroetano, 1,1-Dicloroetilene, Tricloroetilene, Tetracloroetilene, 1,1-Dicloroetano, cis-1,2- Dicloroetilene, trans-1,2-Dicloroetilene, 1,1,1-Tricloroetano, 1,2-Dicloropropano, 1,1,2-Tricloroetano, 1,2,3-Tricloropropano, 1,1,2,2-Tetracloroetano, 1,4- Diclorobenzene, 1,2-Diclorobenzene, Clorobenzene, Esacloroetano, Pentacloroetano".						
Per "Sommatoria Composti Organici Aromatici" si intende la "Somma di Benzene, Etilbenzene, Stirene, Toluene, Xileni, isopropilbenzene, 1,4- Diclorobenzene, 1,4- Diclorobenzene, Clorobenzene.						
Per "Solventi azotati" si intende la "Somma di 2-Nitrofenolo, 4-Nitrofenolo, 2,4-Dinitrofenolo, 2,4-Dinitrotoluene, 2,6-Dinitrotoluene, 4,6-Dinitro-2-metilfenolo".						
Se non diversamente specificato, per "Sommatoria" si intende la "somma di tutti gli analiti elencati per la stessa famiglia sul presente rapporto di prova".						
I risultati analitici sono espressi sul "TQ", se non diversamente specificato nel campo dell'unità di misura riportato a fianco della prova.						
Per la dicitura "N.A." riportata nel campo del risultato, si intende "Non applicabile per effetto della matrice".						
Per la dicitura "N.D." riportata nel campo del risultato, si intende "Non determinabile per l'assenza delle condizioni necessarie per l'esecuzione della prova".						
Nel caso in cui è riportata la dicitura "Non determinato" per il parametro "Idrocarburi C10 - C40", essa indica che tale parametro, in relazione al metodo di prova indicato nella condivisa nota dell'ISS n° 0035653 del 06/08/2010, non viene quantificato a causa della interferenza concretizzabile allorché il campione di rifiuto contenga materiali plastici, carta e/o materiali trattati con sostanze organiche. Ciò in quanto tutti gli anzidetti materiali sono in condizione di restituire risultati non correlabili (valori elevati di idrocarburi pesanti derivanti dalle caratteristiche merceologiche dei materiali e non da sua contaminazione idrocarbureca) con lo scopo stesso dell'analisi destinata alla "classificazione" del rifiuto.						
La preparazione delle porzioni di prova del campione è stata eseguita secondo quanto previsto dalla norma tecnica UNI EN 15002:2015 non oggetto di accreditamento Accredia.						
La miscelazione avviene tramite dispositivo a rovesciamento a circa 10 giri/minuto. Il metodo di separazione solido/liquido è la filtrazione.						

Documento con firma digitale avanzata ai sensi della normativa vigente.

(*) = Prova non accreditata da ACCREDIA



Segue Rapporto di
prova n°:

2143228-003

Prova	Metodo	Risultato	U.M	Incertezza	Recupero [%]	Limiti Tab. 1/A
-------	--------	-----------	-----	------------	--------------	-----------------

Il Responsabile Analisi Chimiche

Dott. Orazio Coniglio

Chimico
Ordine Interprovinciale dei Chimici della Sicilia
Sigillo N.314

Il Direttore della Divisione Analitica

Dott.ssa Margherita Augello

Ordine Nazionale dei Biologi
Albo professionale N.036132



Rapporto di prova n°:	2143228-004	del:	07/06/2021
Descrizione:	Suolo sito Fronte scavo Finestra Sant'Ambrogio - Sondaggio SO2 - C4 intervallo da 29 a 30 m		
Accettazione:	2143228	Spettabile:	TOTO COSTRUZIONI SPA Viale Abruzzo, 410 66100 CHIETI (CH)
Punto di Campionamento:	\\		
Luogo di Campionamento:	\\		
Data Campionamento:	04-mag-21		
Data Arrivo Camp.:	04-mag-21		
Data Inizio Prova:	04-mag-21	Data Fine Prova:	07-giu-21
Mod.Campionam.:	A cura del Laboratorio		
Tecnico Campionatore.:	Pietro Crapanzano		
Presenza Allegati:	NO		
Riferim. dei limiti:	DPR 13/06/2017 n° 120 con riferimento al D.lgs n°152 del 03/04/2006 GU n°88 del 14/04/06 All.5 titolo V Parte IV Tab.1/A e ss.mm.ii.		

Prova	Metodo	Risultato	U.M	Incertezza	Recupero [%]	Limiti Tab. 1/A
Campionamento per prove chimiche	Manuale UNICHIM n°196/2: 2004 (p.f. 5 e 6)					
PARAMETRI CHIMICI						
METALLI						
Antimonio	UNI EN 13657:2004 + UNI EN 16170:2016	1,4	mg/kg	0,4		10
Arsenico	UNI EN 13657:2004 + UNI EN 16170:2016	6,0	mg/kg	1,3		20
Berillio	UNI EN 13657:2004 + UNI EN 16170:2016	0,9	mg/kg	0,2		2
Cadmio	UNI EN 13657:2004 + UNI EN 16170:2016	< 0,2	mg/kg			2
Cobalto	UNI EN 13657:2004 + UNI EN 16170:2016	8,6	mg/kg	1,6		20
Cromo Totale	UNI EN 13657:2004 + UNI EN 16170:2016	32	mg/kg	6		150
Cromo esavalente (VI)	EPA 3060 A 1996 + EPA 7199:1996	< 0,2	mg/kg			2
Mercurio	UNI EN 13657:2004 + UNI EN 16170:2016	< 0,1	mg/kg			1
Nichel	UNI EN 13657:2004 + UNI EN 16170:2016	18	mg/kg	4		120
Piombo	UNI EN 13657:2004 + UNI EN 16170:2016	7,5	mg/kg	1,5		100

Documento con firma digitale avanzata ai sensi della normativa vigente.

(*) = Prova non accreditata da ACCREDIA



Segue Rapporto di
prova n°:

2143228-004

Prova	Metodo	Risultato	U.M	Incertezza	Recupero [%]	Limiti Tab. 1/A
Rame	UNI EN 13657:2004 + UNI EN 16170:2016	17	mg/kg	3		120
Selenio	UNI EN 13657:2004 + UNI EN 16170:2016	< 1	mg/kg			3
Tallio	UNI EN 13657:2004 + UNI EN 16170:2016	< 0,1	mg/kg			1
Vanadio	UNI EN 13657:2004 + UNI EN 16170:2016	43	mg/kg	8		90
Zinco	UNI EN 13657:2004 + UNI EN 16170:2016	59	mg/kg	16		150
IDROCARBURI						
Idrocarburi leggeri C <12	EPA 5021A 2014 + EPA 8015C 2007	1,4	mg/kg	0,5		10
Idrocarburi pesanti C >12 (C12-C40)	EPA 3541 1994 + EPA 3620C 2014 + EPA 8015C 2007	155	mg/kg	50	▶	50
SPECIAZIONE MADEP						
Idrocarburi alifatici (C9-C18)	MADEP EPH 2004	66	mg/kg	23		
Idrocarburi alifatici (C19-C36)	MADEP EPH 2004	93	mg/kg	33		
Idrocarburi Alifatici (C9-C12)	MADEP EPH 2004	15	mg/kg	5		
Idrocarburi Alifatici (C13-C18)	MADEP EPH 2004	49	mg/kg	20		
Idrocarburi Aromatici (C11-C12)	MADEP EPH 2004	< 1	mg/kg			
Idrocarburi Aromatici (C11-C22)	MADEP EPH 2004	< 0,1	mg/kg			
Idrocarburi Aromatici (C13-C22)	MADEP EPH 2004	< 0,1	mg/kg			

Documento con firma digitale avanzata ai sensi della normativa vigente.

(*) = Prova non accreditata da ACCREDIA



Segue Rapporto di prova n°: **2143228-004**

Prova	Metodo	Risultato	U.M	Incertezza	Recupero [%]	Limiti Tab. 1/A
-------	--------	-----------	-----	------------	--------------	-----------------

Sedi:

Sede Principale (A): Via Pio La Torre n° 13 Area P.I.P. - 92013 Menfi (AG)
Sede Secondaria (B): C.da Piana del Signore - Strada provinciale n° 82 - 93012 Gela (CL)

La lettera (B) riportata accanto al singolo parametro indica che la prova è stata eseguita presso la Sede Secondaria. In caso contrario le attività di prova sono eseguite presso la Sede Principale

Abbreviazioni:

- "L.B." = Criterio Lower Bound per l'espressione delle sommatorie
- "U.B." = Criterio Upper Bound per l'espressione delle sommatorie
- "M.B." = Criterio Medium Bound per l'espressione delle sommatorie
- "MDL" = Limite di Rilevabilità del metodo di prova
- "U.M." = Unità di Misura
- "N.P." = Non percettibile
- "R" = Valore del recupero percentuale, nel caso di analisi di residui/tracce
- "ss" = sostanza secca
- "TQ" = tal quale

All'atto della stipula del contratto o della sottoscrizione dell'offerta, viene definita con il cliente la regola decisionale da seguire per l'interpretazione dei risultati e la dichiarazione di conformità.

Se non esplicitamente richiesto dal cliente, i dati analitici vengono restituiti considerando l'incertezza di misura per il confronto con i limiti di legge, con le modalità di seguito riportate:

- L'analisi il cui risultato è riportato di colore rosso ed è contraddistinto dal simbolo ► indica il superamento del limite normato, considerando l'incertezza di misura.
- L'analisi il cui risultato è riportato di colore blu ed è contraddistinto dal simbolo • indica che "il valore misurato tenuto conto dell'incertezza, non risulta significativamente maggiore del valore limite al livello di confidenza del 95%", così come indica il Manuale ISPRA n°52/2009 al paragrafo 5.3.

I suddetti simboli hanno valenza di dichiarazione di conformità.

Se richiesto dal cliente può essere esplicitata la dichiarazione di conformità riferita alle prove sviluppate, considerando l'incertezza di misura.

Qualora esplicitamente richiesto dal cliente, o salvo indicazioni specifiche di legge o normativa cogente, la regola decisionale applicata alle eventuali interpretazioni e valutazioni di conformità dei risultati con i limiti indicati non considera l'incertezza di misura e non sono riportati simboli per evidenziare superamenti del limite di legge.

Se richiesto dal cliente può essere esplicitata la dichiarazione di conformità riferita alle prove sviluppate, non considerando l'incertezza di misura.

Il campione è conservato per due settimane dalla data di emissione del rapporto di prova, a meno di richieste specifiche da parte del cliente.

Il presente rapporto di prova riguarda il campione sottoposto a prova ed esso non può essere riprodotto parzialmente, se non previa approvazione scritta da parte della C.A.D.A. s.n.c.

Nel caso di campionamento non eseguito dal laboratorio, i risultati ottenuti si considerano riferiti al campione così come ricevuto.

Il laboratorio declina la propria responsabilità sui risultati calcolati considerando i dati di campionamento forniti dal cliente o richiedente.

Le informazioni fornite dal cliente o richiedente sono riportate in apposita nota sotto il campo "descrizione del campione" nella prima pagina del presente rapporto di prova.

Le registrazioni riguardanti il suddetto campione vengono conservate per un periodo non inferiore a 5 anni.

Nel caso in cui il risultato della prova risulti non valutabile, per valore inferiore a MDL, il Laboratorio indica nel campo del risultato del rapporto di prova "<MDL".

In caso di determinazione di residui / tracce, il recupero è compreso nel range di accettabilità dei metodi di prova e non è utilizzato nei calcoli, se non diversamente specificato.

Il laboratorio declina ogni responsabilità circa la validità dei risultati analitici quando il cliente richiede che un oggetto sia sottoposto a prova pur riconoscendo la presenza di uno scostamento rispetto alle condizioni specificate dal laboratorio (accettazione con riserva).

Le firme in calce al rapporto di prova indicano la fine del rapporto di prova stesso.

Per le prove chimiche e microbiologiche, l'incertezza di misura è espressa come estesa e con la stessa unità di misura del risultato analitico, ed è calcolata utilizzando un fattore di copertura K=2 ed una probabilità di misura del 95%.

Per le prove microbiologiche su acque, la stima dell'incertezza è espressa come livelli di confidenza.

Per le prove microbiologiche su acque destinate a consumo umano, l'incertezza di misura è calcolata nel rispetto dell'Annex F della norma ISO 29201:2012.

Documento con firma digitale avanzata ai sensi della normativa vigente.

(*) = Prova non accreditata da ACCREDIA



Segue Rapporto di
prova n°:

2143228-004

Prova	Metodo	Risultato	U.M	Incertezza	Recupero [%]	Limiti Tab. 1/A
-------	--------	-----------	-----	------------	--------------	-----------------

Per le prove microbiologiche su matrici solide, il laboratorio fa riferimento alla norma ISO 19036:2019 per il calcolo dello scarto di riproducibilità "SR" del laboratorio.

Se non diversamente indicato, le sommatorie sono calcolate mediante il criterio del Lower Bound (L.B.)

(1) Note per prove D. Lgs. 31/01 e ss.mm.ii.

Per "Sommatoria di Idrocarburi Policiclici Aromatici" si intende la "Somma di Benzo(b)fluorantene, Benzo(k)fluorantene, Benzo(g,h,i)perilene, Indeno(1,2,3-cd)pirene".

Per "Antiparassitari" si intende la "Somma dei singoli Antiparassitari (insetticidi, erbicidi, fungicidi, ect.) rilevati e quantificati"

(2) Note per prove D. Lgs. 152/06 e ss.mm.ii. Tab. 1A/1B

Per "Sommatoria di Idrocarburi Policiclici Aromatici" si intende la "Somma di Benzo(a)antracene, Benzo(a)pirene, Benzo(b)fluorantene, Benzo(k)fluorantene, Benzo(g,h,i)perilene, Crisene, Dibenz(a,e)pirene, Dibenz(a,l)pirene, Dibenz(a,i)pirene, Dibenz(a,h)pirene".

Per "Sommatoria di Solventi Organici Aromatici" si intende la "Somma di Etilbenzene, Stirene, Toluene, Xilene".

Per "Sommatoria Ammine Aromatiche" si intende la "Somma di Anilina, o-Anisidina, m-p-Anisidina, Difenilammina, p-Toluidina".

Per "1,2-Dicloroetilene" si intende la "Somma di cis-1,2- Dicloroetilene e trans-1,2- Dicloroetilene".

Per "Cloronitrobenzeni" si intende la "Somma di 1-Cloro-2-Nitrobenzene, 1-Cloro-3-Nitrobenzene e 1-Cloro-4-Nitrobenzene".

Per Clordano si intende la "Somma di alfa-Clordano e gamma-Clordano".

Per "DDD, DDT, DDE" si intende la "Somma di 2, 4'-DDD, 2, 4'- DDE, 2, 4'-DDT, 4, 4'-DDD, 4, 4'-DDE e 4,4'-DDT".

Per "Composti Organostannici" si intende la "Somma di monobutil-stagno, dibutil-stagno, tributil-stagno, monoctil-stagno, tetrabutyl-stagno, dioctil-stagno, trifenil-stagno, tricloesil-stagno".

Per "Xilene" si intende la "Somma di m-p Xilene e o-Xilene".

I risultati analitici sono espressi su "ss".

(3) Note per prove D. Lgs. 152/06 e ss.mm.ii. Tab. 2

Per "Sommatoria di Idrocarburi Policiclici Aromatici" si intende la "Somma di Benzo(b)fluorantene, Benzo(k)fluorantene, Benzo(g,h,i)perilene, Indeno(1,2,3-cd)pirene".

Per "Sommatoria Organoalogenati" si intende la "Somma di Clorometano, Triclorometano(Cloroformio), Cloruro di Vinile, 1,2-Dicloroetano, 1,1-Dicloroetilene, Tricloroetilene, Tetracloroetilene, Esaclorobutadiene".

Per "1,2-Dicloroetilene" si intende la "Somma di cis-1,2-Dicloroetilene e trans-1,2-Dicloroetilene".

Per "Cloronitrobenzeni" si intende la "Somma di 1-Cloro-2-Nitrobenzene, 1-Cloro-3-Nitrobenzene, 1-Cloro-4-Nitrobenzene".

Per "Clordano" si intende la "Somma di alfa-Clordano e gamma-Clordano".

Per "DDD, DDT, DDE" si intende la "Somma di 2,4'-DDD, 2,4'- DDE, 2,4'-DDT, 4,4'-DDD, 4,4'-DDE e 4,4'-DDT".

Per "Sommatoria Fitofarmaci" si intende la "Somma di 2,4'-DDD, 2,4'- DDE, 2,4'-DDT, 4,4'-DDD, 4,4'-DDE, 4,4'-DDT, Alachlor, Aldrin, alfa-Clordano, gamma-Clordano, alfa-Esaclorocicloesano, beta-Esaclorocicloesano, gamma-Esaclorocicloesano(Lindano), Atrazina, Dieltrin ed Endrin".

(4) Note per prove D. Lgs. 152/06 e ss.mm.ii. Tab. 3

Per "Sommatoria Fenoli" si intende la "Somma di 2,4,6-Triclorofenolo, 2,4-Diclorofenolo, 2,4-Dimetilfenolo, 2-Clorofenolo, 4-Cloro-3-metilfenolo, Fenolo, m-p-Metilfenolo, o-Metilfenolo, Pentaclorofenolo".

Per "Sommatoria Solventi Azotati" si intende la "Somma di 2,4-Dinitrofenolo, 2,4-Dinitrotoluene, 2,6-Dinitrotoluene, 2-metil-4,6-Dinitrofenolo, 2-Nitrofenolo, 4-Nitrofenolo".

Per "Sommatoria Pesticidi Fosforati" si intende la "Somma di Azinfos Etile, Azinfos Metile, Chloripirifos Metile, Chloripirifos Etile, Crotoxyfos, Cumafos, Diazinone, Diclorvos, Dimetoato, Fampur, Fenitrothion, Fensulfotiothion, Fenthion, Leptofos, Malathion, Methidathion, Mevinfos, Parathion Metile, Parathion Etile, Phorate, Tetraclorinfos, Triazofos, Fosmet".

Per "Sommatoria Pesticidi Totali" si intende la "Somma di Azinfos Etile, Azinfos Metile, Chloripirifos Metile, Chloripirifos Etile, Crotoxyfos, Cumafos, Diazinone, Diclorvos, Dimetoato, Fampur, Fenitrothion, Fensulfotiothion, Fenthion, Leptofos, Malathion, Methidathion, Mevinfos, Parathion Metile, Parathion Etile, Phorate, Tetraclorvinfos, Triazofos, Fosmet, Esaclorobenzene, Aldrin, Endrin, Dieltrin, alfa-Esaclorocicloesano, beta-Esaclorocicloesano, delta-Esaclorocicloesano, gamma-Esaclorocicloesano Eptacloro, Eptacloro Epossido, 2, 4'-DDD, 2, 4'- DDE, 2, 4'-DDT, 4, 4'-DDD, 4, 4'-DDE, 4,4'-DDT, Metossicloro, Alachlor, Isodrin, Atrazina, Alfa-Endosulfan, Beta Endosulfan, alfa-Clordano, gamma-Clordano, Ametrina, Cianazina, Desmetrina, Metolacolor, Molinate, Pendimentalin, Prometrina, Propazina, Simazina, Terbutilazina, Terbutrina".

Per "Sommatoria Solventi Organici Aromatici" si intende la "Somma di 1,3,5-Trimetilbenzene, 1,2,4-Trimetilbenzene, 1,3-Diclorobenzene, 1,4- Diclorobenzene, 4-isopropiltoluene, Benzene, Clorobenzene, Etilbenzene, Isopropilbenzene, m-p Xilene, n-Propilbenzene, o-Xilene, Stirene, Toluene".

Per "Sommatoria Solventi Clorurati" si intende la "Somma di 1,1,1,2-Tetracloroetano, 1,1,1-Tricloroetano, 1,1,2,2-Tetracloroetano, 1,1,2-Tricloroetano, 1,1-Dicloroetano, 1,1,2-Dicloroetilene, 1,2,3-Tricloropropano, 1,2-Diclorobenzene, 1,2-Dicloroetano, 1,2-Dicloropropano, 1,3-Diclorobenzene, 1,3-Dicloropropano, 1,4-Diclorobenzene, Bromoclorometano, Bromodichlorometano, cis-1,2-Dicloroetilene, Clorobenzene, Cloroformio, Clorometano, Dibromoclorometano, Diclorodifluorometano, Diclorometano, Esaclorobutadiene, Tetracloroetilene, Tetraclorometano, trans-1,2-Dicloroetilene, Tricloroetilene, Triclorofluorometano,

Documento con firma digitale avanzata ai sensi della normativa vigente.

(*) = Prova non accreditata da ACCREDIA



Segue Rapporto di
prova n°:

2143228-004

Prova	Metodo	Risultato	U.M	Incertezza	Recupero [%]	Limiti Tab. 1/A
Vinilcloruro". Per "Sommatoria Xileni" si intende la sommatoria di "m-Xilene, p-Xilene, o-Xilene".						
(5) Note per prove su rifiuti						
Per "Sommatoria PBDE" si intende la "Somma di Tetrabromodifeniletero, Pentabromodifeniletero, Esabromodifeniletero, Eptabromodifeniletero, Decabromodifeniletero".						
Per Esabromociclododecano (HBCD) si intende la "Somma dei diastereoisomeri α , β , γ e dell'isomero 1,2,5,6,9,10-HBCD.						
Per "Sommatoria esaclorocicloesani" si intende la "Somma di alfa-Esaclorocicloesano, beta-Esaclorocicloesano, delta-Esaclorocicloesano e gamma Esaclorocicloesano (Lindano)".						
Per "Sommatoria BTEX" si intende la "Somma di Benzene, Etilbenzene, Toluene e Xileni".						
Per "Clordano" si intende la "Somma di alfa-Clordano e gamma-Clordano".						
Per "Endosulfano (Thiodan)" si intende la "Somma di alfa-endosulfano, beta-endosulfano".						
Per "Esabromodifenile" si intende la "Somma di 2,2',4,4',5,5'-Esabromodifenile, 2,2',4,4',6,6'- Esabromodifenile".						
Per "Sommatoria idrocarburi policiclici aromatici" si intende la "Somma di Acenaftene, Acenaftilene, Antracene, Benzo(a)antracene, Benzo(a)pirene, Benz(b) fluorantene, Benzo(e)pirene, Benzo(ghi)Perilene, Benzo(j)fluorantene, Benzo(k)fluorantene, Crisene, Dibenzo(a,e)pirene, Dibenzo(a,h)Antracene, Dibenzo(a,h)pirene, Dibenzo(a,i)pirene, Dibenzo(a,j)pirene, Fenantrene, Fluorantene, Fluorene, Indeno[1,2,3-cd]Pirene, Naftalene, Perilene, Pirene".						
Per "Sommatoria naftaleni policlorurati" si intende la "Somma 1,2,3,4,5,6,7-Eptacloronaftalene, 1,2,3,4,5,6-Esacloronaftalene, 1,2,3,4-Tetracloronaftalene, 1,2,3,5,7-Pentacloronaftalene, 1,2,3-Tricloronaftalene, 1,2-Dicloronaftalene, 2-Cloronaftalene, Octacloronaftalene".						
Per "Sommatoria PCB" si intende la "Somma PCB101, PCB105, PCB110, PCB114, PCB118, PCB123, PCB126, PCB128, PCB138, PCB146, PCB149, PCB151, PCB153, PCB156, PCB157, PCB167, PCB169, PCB170, PCB177, PCB180, PCB183, PCB187, PCB189, PCB28, PCB52, PCB77, PCB81, PCB95, PCB99".						
Per "PCB Totali" si intende la "Somma di Aroclor-1016 e Aroclor-1260".						
Per "PCT Totali" si intende la "Somma Aroclor-5460, Aroclor-5060, Aroclor-5442".						
Per "Pentaclorofenolo e suoi sali ed esteri" si intende la "Somma di Pentaclorofenolo, Pentaclorofenolo acetato, Pentaclorofenolo dodecanoato".						
Per "Acido Perfluoroottansulfonato e suoi derivati" si intende la "Somma di N-Methylperfluoro-1-octanesulfonamide (N-MeFOSA), N-Ethylperfluoro-1 octanesulfonamide (N-EtFOSA), N-Methylperfluoro-1-octanesulfonamido) -ethanol (N-MeFOSE), 2-N-Ethylperfluoro-1-octanesulfonamido) -ethanol (N EtFOSE), Acido perfluoroottansolfonico (PFOS)".						
Per "Sommatoria Pesticidi Clorurati" si intende la "Somma di 2,4'-DDE, 2,4'-DDT, 4,4'-DDD, 4,4'-DDE, 4,4'-DDT, Aldrin, alfa-Clordano, alfa-Esaclorocicloesano, beta-Esaclorocicloesano, delta-Esaclorocicloesano, gamma-Esaclorocicloesano Butacloro, cis-Permetrina, trans-Permetrina, cis-Nonacloro, Clordecone, Clorobenzilate, Cloroneb, Chlorotalonil, Dactal, Dieldrin, alfa-Endosulfan, beta-Endosulfan, Endosulfan Solfato, Endrin, Endrin Aldeide, Eptacloro, Eptacloroepossido, Esaclorobenzene, Fenarimol, gamma-Clordano, Isodrin, Metolaclor, Metossicloro, Norflurazion, Pronomadide, Propacloro, trans-Nonacloro".						
Per "Sommatoria Pesticidi Fosforati" si intende la "Somma di Azinfos Metile, Clorpirifos Etile, Clorpirifos Metile, Diazinone, Dimetoato, Fenitrothion, Fenthion, Malathion, Metidathion, Parathion Metile".						
Per "Clordecone" si intende la "Somma di cis-Clordecone, trans-Clordecone".						
Per "Sommatoria Solventi Organici Clorurati" si intende la "Somma di Esaclorobutadiene, Dibromoclorometano, Bromodichlorometano, Clorometano, Vinilcloruro, Cloroformio, Dichlorometano, 1,2-Dicloroetano, 1,1-Dicloroetilene, Tricloroetilene, Tetracloroetilene, 1,1-Dicloroetano, cis-1,2- Dicloroetilene, trans-1,2-Dicloroetilene, 1,1,1-Tricloroetano, 1,2-Dicloropropano, 1,1,2-Tricloroetano, 1,2,3-Tricloropropano, 1,1,2,2-Tetracloroetano, 1,4- Diclorobenzene, 1,2-Diclorobenzene, Clorobenzene, Esacloroetano, Pentacloroetano".						
Per "Sommatoria Composti Organici Aromatici" si intende la "Somma di Benzene, Etilbenzene, Stirene, Toluene, Xileni, isopropilbenzene, 1,4- Diclorobenzene, 1,4- Diclorobenzene, Clorobenzene.						
Per "Solventi azotati" si intende la "Somma di 2-Nitrofenolo, 4-Nitrofenolo, 2,4-Dinitrofenolo, 2,4-Dinitrotoluene, 2,6-Dinitrotoluene, 4,6-Dinitro-2-metilfenolo".						
Se non diversamente specificato, per "Sommatoria" si intende la "somma di tutti gli analiti elencati per la stessa famiglia sul presente rapporto di prova".						
I risultati analitici sono espressi sul "TQ", se non diversamente specificato nel campo dell'unità di misura riportato a fianco della prova.						
Per la dicitura "N.A." riportata nel campo del risultato, si intende "Non applicabile per effetto della matrice".						
Per la dicitura "N.D." riportata nel campo del risultato, si intende "Non determinabile per l'assenza delle condizioni necessarie per l'esecuzione della prova".						
Nel caso in cui è riportata la dicitura "Non determinato" per il parametro "Idrocarburi C10 - C40", essa indica che tale parametro, in relazione al metodo di prova indicato nella condivisa nota dell'ISS n° 0035653 del 06/08/2010, non viene quantificato a causa della interferenza concretizzabile allorché il campione di rifiuto contenga materiali plastici, carta e/o materiali trattati con sostanze organiche. Ciò in quanto tutti gli anzidetti materiali sono in condizione di restituire risultati non correlabili (valori elevati di idrocarburi pesanti derivanti dalle caratteristiche merceologiche dei materiali e non da sua contaminazione idrocarburica) con lo scopo stesso dell'analisi destinata alla "classificazione" del rifiuto.						
La preparazione delle porzioni di prova del campione è stata eseguita secondo quanto previsto dalla norma tecnica UNI EN 15002:2015 non oggetto di accreditamento Accredia.						
La miscelazione avviene tramite dispositivo a rovesciamento a circa 10 giri/minuto. Il metodo di separazione solido/liquido è la filtrazione.						

Documento con firma digitale avanzata ai sensi della normativa vigente.

(*) = Prova non accreditata da ACCREDIA



**Chimica
Applicata
Depurazione
Acque s.n.c.**
di Filippo Giglio & C.

- Autorizzazione Ministero Politiche Agricole Alimentari e Forestali per analisi nel Settore Oleicolo D.M. 06/04/2011 (Rinnovo del 21/03/2019 – G.U. n°92 del 19/04/2019)
- Inserimento nell'Elenco dei "Tecnici Competenti" p.to 7 art. 2 Legge 26/10/95 n°447 "Inquinamento acustico"
- Inserimento nell'Elenco dei Laboratori qualificati ad effettuare analisi amianto – Regione Sicilia (COD n°244/SIC2)
- Inserimento nell'Elenco dei laboratori riconosciuti dal MIPAAF per la verifica di conformità dei fertilizzanti di cui all'art.1 d.lgs. n°75/2010 (Decreto n°3734 del 07 marzo 2019)
- Inserimento nell'Elenco dei Laboratori della Regione Sicilia per le attività analitiche di autocontrollo alimentare, di cui al D.D.G. n° 434/17 del 09/03/2017 (ID n°2012/AG002)
- Inserimento nell'Elenco dei Laboratori di prova riconosciuti dal MIPAAF per l'esecuzione di analisi di campioni in agricoltura biologica ai sensi del Decreto Ministeriale n. 2592 del 12 marzo 2014



LAB N° 0439 L

Segue Rapporto di
prova n°:

2143228-004

Prova	Metodo	Risultato	U.M	Incertezza	Recupero [%]	Limiti Tab. 1/A
-------	--------	-----------	-----	------------	--------------	-----------------

Il Responsabile Analisi Chimiche

Dott. Orazio Coniglio

Chimico
Ordine Interprovinciale dei Chimici della Sicilia
Sigillo N.314

Il Direttore della Divisione Analitica

Dott.ssa Margherita Augello

Ordine Nazionale dei Biologi
Albo professionale N.036132

Documento con firma digitale avanzata ai sensi della normativa vigente.

(*) = Prova non accreditata da ACCREDIA

DR.21.01-it rev.21

Pagina 6/6

Sede Principale: Via Pio La Torre n°13 - AREA PIP - 92013 Menfi (AG) - Tel. (0925) 71.148 – 73.138 - Fax (0925) 72.079
Sede Secondaria: C.da Piana del Signore - Strada provinciale n° 82 - 93012 Gela (CL)
www.cadaonline.it - labchimico@cadaonline.it - Cod. fisc./ P. IVA 01599840848 N. 1855 Reg. Soc. Trib. di Sciacca



Rapporto di prova n°:	2143228-005	del:	07/06/2021
Descrizione:	Suolo sito Fronte scavo Finestra Sant'Ambrogio - Sondaggio SO2 - C5 intervallo da 39 a 40 m m		
Accettazione:	2143228	Spettabile:	TOTO COSTRUZIONI SPA Viale Abruzzo, 410 66100 CHIETI (CH)
Punto di Campionamento:	\\		
Luogo di Campionamento:	\\		
Data Campionamento:	06-mag-21		
Data Arrivo Camp.:	06-mag-21		
Data Inizio Prova:	06-mag-21	Data Fine Prova:	07-giu-21
Mod.Campionam.:	A cura del Laboratorio		
Tecnico Campionatore.:	Pietro Crapanzano		
Presenza Allegati:	NO		
Riferim. dei limiti:	DPR 13/06/2017 n° 120 con riferimento al D.lgs n°152 del 03/04/2006 GU n°88 del 14/04/06 All.5 titolo V Parte IV Tab.1/A e ss.mm.ii.		

Prova	Metodo	Risultato	U.M	Incertezza	Recupero [%]	Limiti Tab. 1/A
Campionamento per prove chimiche	Manuale UNICHIM n°196/2: 2004 (p.f. 5 e 6)					
PARAMETRI CHIMICI						
METALLI						
Antimonio	UNI EN 13657:2004 + UNI EN 16170:2016	1,6	mg/kg	0,4		10
Arsenico	UNI EN 13657:2004 + UNI EN 16170:2016	5,6	mg/kg	1,2		20
Berillio	UNI EN 13657:2004 + UNI EN 16170:2016	0,8	mg/kg	0,2		2
Cadmio	UNI EN 13657:2004 + UNI EN 16170:2016	< 0,2	mg/kg			2
Cobalto	UNI EN 13657:2004 + UNI EN 16170:2016	13	mg/kg	2		20
Cromo Totale	UNI EN 13657:2004 + UNI EN 16170:2016	31	mg/kg	6		150
Cromo esavalente (VI)	EPA 3060 A 1996 + EPA 7199:1996	< 0,2	mg/kg			2
Mercurio	UNI EN 13657:2004 + UNI EN 16170:2016	< 0,1	mg/kg			1
Nichel	UNI EN 13657:2004 + UNI EN 16170:2016	26	mg/kg	5		120
Piombo	UNI EN 13657:2004 + UNI EN 16170:2016	8,5	mg/kg	1,7		100

Documento con firma digitale avanzata ai sensi della normativa vigente.

(*) = Prova non accreditata da ACCREDIA



Segue Rapporto di
prova n°:

2143228-005

Prova	Metodo	Risultato	U.M	Incertezza	Recupero [%]	Limiti Tab. 1/A
Rame	UNI EN 13657:2004 + UNI EN 16170:2016	24	mg/kg	4		120
Selenio	UNI EN 13657:2004 + UNI EN 16170:2016	< 1	mg/kg			3
Tallio	UNI EN 13657:2004 + UNI EN 16170:2016	< 0,1	mg/kg			1
Vanadio	UNI EN 13657:2004 + UNI EN 16170:2016	44	mg/kg	8		90
Zinco	UNI EN 13657:2004 + UNI EN 16170:2016	82	mg/kg	22		150
IDROCARBURI						
Idrocarburi leggeri C <12	EPA 5021A 2014 + EPA 8015C 2007	0,75	mg/kg	0,26		10
Idrocarburi pesanti C >12 (C12-C40)	EPA 3541 1994 + EPA 3620C 2014 + EPA 8015C 2007	166	mg/kg	53	▶	50
SPECIAZIONE MADEP						
Idrocarburi alifatici (C9-C18)	MADEP EPH 2004	76	mg/kg	27		
Idrocarburi alifatici (C19-C36)	MADEP EPH 2004	98	mg/kg	34		
Idrocarburi Alifatici (C9-C12)	MADEP EPH 2004	18	mg/kg	6		
Idrocarburi Alifatici (C13-C18)	MADEP EPH 2004	56	mg/kg	20		
Idrocarburi Aromatici (C11-C12)	MADEP EPH 2004	< 1	mg/kg			
Idrocarburi Aromatici (C11-C22)	MADEP EPH 2004	< 0,1	mg/kg			
Idrocarburi Aromatici (C13-C22)	MADEP EPH 2004	< 0,1	mg/kg			

Documento con firma digitale avanzata ai sensi della normativa vigente.

(*) = Prova non accreditata da ACCREDIA



Segue Rapporto di
prova n°:

2143228-005

Prova	Metodo	Risultato	U.M	Incertezza	Recupero [%]	Limiti Tab. 1/A
-------	--------	-----------	-----	------------	--------------	-----------------

Sedi:

Sede Principale (A): Via Pio La Torre n° 13 Area P.I.P. - 92013 Menfi (AG)

Sede Secondaria (B): C.da Piana del Signore - Strada provinciale n° 82 - 93012 Gela (CL)

La lettera (B) riportata accanto al singolo parametro indica che la prova è stata eseguita presso la Sede Secondaria. In caso contrario le attività di prova sono eseguite presso la Sede Principale

Abbreviazioni:

- "L.B." = Criterio Lower Bound per l'espressione delle sommatorie
- "U.B." = Criterio Upper Bound per l'espressione delle sommatorie
- "M.B." = Criterio Medium Bound per l'espressione delle sommatorie
- "MDL" = Limite di Rilevabilità del metodo di prova
- "U.M." = Unità di Misura
- "N.P." = Non percettibile
- "R" = Valore del recupero percentuale, nel caso di analisi di residui/tracce
- "ss" = sostanza secca
- "TQ" = tal quale

All'atto della stipula del contratto o della sottoscrizione dell'offerta, viene definita con il cliente la regola decisionale da seguire per l'interpretazione dei risultati e la dichiarazione di conformità.

Se non esplicitamente richiesto dal cliente, i dati analitici vengono restituiti considerando l'incertezza di misura per il confronto con i limiti di legge, con le modalità di seguito riportate:

- L'analisi il cui risultato è riportato di colore rosso ed è contraddistinto dal simbolo ► indica il superamento del limite normato, considerando l'incertezza di misura.
- L'analisi il cui risultato è riportato di colore blu ed è contraddistinto dal simbolo • indica che "il valore misurato tenuto conto dell'incertezza, non risulta significativamente maggiore del valore limite al livello di confidenza del 95%", così come indica il Manuale ISPRA n°52/2009 al paragrafo 5.3.

I suddetti simboli hanno valenza di dichiarazione di conformità.

Se richiesto dal cliente può essere esplicitata la dichiarazione di conformità riferita alle prove sviluppate, considerando l'incertezza di misura.

Qualora esplicitamente richiesto dal cliente, o salvo indicazioni specifiche di legge o normativa cogente, la regola decisionale applicata alle eventuali interpretazioni e valutazioni di conformità dei risultati con i limiti indicati non considera l'incertezza di misura e non sono riportati simboli per evidenziare superamenti del limite di legge.

Se richiesto dal cliente può essere esplicitata la dichiarazione di conformità riferita alle prove sviluppate, non considerando l'incertezza di misura.

Il campione è conservato per due settimane dalla data di emissione del rapporto di prova, a meno di richieste specifiche da parte del cliente.

Il presente rapporto di prova riguarda il campione sottoposto a prova ed esso non può essere riprodotto parzialmente, se non previa approvazione scritta da parte della C.A.D.A. s.n.c.

Nel caso di campionamento non eseguito dal laboratorio, i risultati ottenuti si considerano riferiti al campione così come ricevuto.

Il laboratorio declina la propria responsabilità sui risultati calcolati considerando i dati di campionamento forniti dal cliente o richiedente.

Le informazioni fornite dal cliente o richiedente sono riportate in apposita nota sotto il campo "descrizione del campione" nella prima pagina del presente rapporto di prova.

Le registrazioni riguardanti il suddetto campione vengono conservate per un periodo non inferiore a 5 anni.

Nel caso in cui il risultato della prova risulti non valutabile, per valore inferiore a MDL, il Laboratorio indica nel campo del risultato del rapporto di prova "<MDL".

In caso di determinazione di residui / tracce, il recupero è compreso nel range di accettabilità dei metodi di prova e non è utilizzato nei calcoli, se non diversamente specificato.

Il laboratorio declina ogni responsabilità circa la validità dei risultati analitici quando il cliente richiede che un oggetto sia sottoposto a prova pur riconoscendo la presenza di uno scostamento rispetto alle condizioni specificate dal laboratorio (accettazione con riserva).

Le firme in calce al rapporto di prova indicano la fine del rapporto di prova stesso.

Per le prove chimiche e microbiologiche, l'incertezza di misura è espressa come estesa e con la stessa unità di misura del risultato analitico, ed è calcolata utilizzando un fattore di copertura $K=2$ ed una probabilità di misura del 95%.

Per le prove microbiologiche su acque, la stima dell'incertezza è espressa come livelli di confidenza.

Per le prove microbiologiche su acque destinate a consumo umano, l'incertezza di misura è calcolata nel rispetto dell'Annex F della norma ISO 29201:2012.

Documento con firma digitale avanzata ai sensi della normativa vigente.

(*) = Prova non accreditata da ACCREDIA



Segue Rapporto di
prova n°:

2143228-005

Prova	Metodo	Risultato	U.M	Incertezza	Recupero [%]	Limiti Tab. 1/A
<p>Per le prove microbiologiche su matrici solide, il laboratorio fa riferimento alla norma ISO 19036:2019 per il calcolo dello scarto di riproducibilità "SR" del laboratorio. Se non diversamente indicato, le sommatorie sono calcolate mediante il criterio del Lower Bound (L.B.)</p> <p>(1) Note per prove D. Lgs. 31/01 e ss.mm.ii. Per "Sommatoria di Idrocarburi Policiclici Aromatici" si intende la "Somma di Benzo(b)fluorantene, Benzo(k)fluorantene, Benzo(g,h,i)perilene, Indeno(1,2,3-cd)pirene". Per "Antiparassitari" si intende la "Somma dei singoli Antiparassitari (insetticidi, erbicidi, fungicidi, ect.) rilevati e quantificati"</p> <p>(2) Note per prove D. Lgs. 152/06 e ss.mm.ii. Tab. 1A/1B Per "Sommatoria di Idrocarburi Policiclici Aromatici" si intende la "Somma di Benzo(a)antracene, Benzo(a)pirene, Benzo(b)fluorantene, Benzo(k)fluorantene, Benzo(g,h,i)perilene, Crisene, Dibenzo(a,e)pirene, Dibenzo(a,l)pirene, Dibenzo(a,i)pirene, Dibenzo(a,h)pirene". Per "Sommatoria di Solventi Organici Aromatici" si intende la "Somma di Etilbenzene, Stirene, Toluene, Xilene". Per "Sommatoria Ammine Aromatiche" si intende la "Somma di Anilina, o-Anisidina, m-p-Anisidina, Difenilammina, p-Toluidina". Per "1,2-Dicloroetilene" si intende la "Somma di cis-1,2- Dicloroetilene e trans-1,2- Dicloroetilene". Per "Cloronitrobenzeni" si intende la "Somma di 1-Cloro-2-Nitrobenzene, 1-Cloro-3-Nitrobenzene e 1-Cloro-4-Nitrobenzene". Per "Clordano" si intende la "Somma di alfa-Clordano e gamma-Clordano". Per "DDD, DDT, DDE" si intende la "Somma di 2, 4'-DDD, 2, 4'- DDE, 2, 4'-DDT, 4, 4'-DDD, 4, 4'-DDE e 4,4'-DDT". Per "Composti Organostannici" si intende la "Somma di monobutil-stagno, dibutil-stagno, tributil-stagno, monoocil-stagno, tetrabutil-stagno, dioctil-stagno, trifenil-stagno, tricloesil-stagno". Per "Xilene" si intende la "Somma di m-p Xilene e o-Xilene". I risultati analitici sono espressi su "ss".</p> <p>(3) Note per prove D. Lgs. 152/06 e ss.mm.ii. Tab. 2 Per "Sommatoria di Idrocarburi Policiclici Aromatici" si intende la "Somma di Benzo(b)fluorantene, Benzo(k)fluorantene, Benzo(g,h,i)perilene, Indeno(1,2,3-cd)pirene". Per "Sommatoria Organoalogenati" si intende la "Somma di Clorometano, Triclorometano(Cloroformio), Cloruro di Vinile, 1,2-Dicloroetano, 1,1-Dicloroetilene, Tricloroetilene, Tetracloroetilene, Esaclorobutadiene". Per "1,2-Dicloroetilene" si intende la "Somma di cis-1,2-Dicloroetilene e trans-1,2-Dicloroetilene". Per "Cloronitrobenzeni" si intende la "Somma di 1-Cloro-2-Nitrobenzene, 1-Cloro-3-Nitrobenzene, 1-Cloro-4-Nitrobenzene". Per "Clordano" si intende la "Somma di alfa-Clordano e gamma-Clordano". Per "DDD, DDT, DDE" si intende la "Somma di 2,4'-DDD, 2,4'- DDE, 2,4'-DDT, 4,4'-DDD, 4,4'-DDE e 4,4'-DDT". Per "Sommatoria Fitofarmaci" si intende la "Somma di 2,4'-DDD, 2,4'- DDE, 2,4'-DDT, 4,4'-DDD, 4,4'-DDE, 4,4'-DDT, Alachlor, Aldrin, alfa-Clordano, gamma-Clordano, alfa-Esaclorocicloesano, beta-Esaclorocicloesano, gamma-Esaclorocicloesano(Lindano), Atrazina, Dieltrin ed Endrin".</p> <p>(4) Note per prove D. Lgs. 152/06 e ss.mm.ii. Tab. 3 Per "Sommatoria Fenoli" si intende la "Somma di 2,4,6-Triclorofenolo, 2,4-Diclorofenolo, 2,4-Dimetilfenolo, 2-Clorofenolo, 4-Cloro-3-metilfenolo, Fenolo, m,p-Metilfenolo, o-Metilfenolo, Pentaclorofenolo". Per "Sommatoria Solventi Azotati" si intende la "Somma di 2,4-Dinitrofenolo, 2,4-Dinitrotoluene, 2,6-Dinitrotoluene, 2-metil-4,6-Dinitrofenolo, 2-Nitrofenolo, 4-Nitrofenolo". Per "Sommatoria Pesticidi Fosforati" si intende la "Somma di Azinfos Etile, Azinfos Metile, Chloripirifos Metile, Chloripirifos Etile, Crotoxyfos, Cumafos, Diazinone, Diclorvos, Dimetoato, Famphur, Fenitrothion, Fensulfotiothion, Fenthion, Leptofos, Malathion, Methidathion, Mevinfos, Parathion Metile, Parathion Etile, Phorate, Tetraclorinfos, Triazofos, Fosmet". Per "Sommatoria Pesticidi Totali" si intende la "Somma di Azinfos Etile, Azinfos Metile, Chloripirifos Metile, Chloripirifos Etile, Crotoxyfos, Cumafos, Diazinone, Diclorvos, Dimetoato, Famphur, Fenitrothion, Fensulfotiothion, Fenthion, Leptofos, Malathion, Methidathion, Mevinfos, Parathion Metile, Parathion Etile, Phorate, Tetraclorvinfos, Triazofos, Fosmet, Esaclorobenzene, Aldrin, Endrin, Dieltrin, alfa-Esaclorocicloesano, beta-Esaclorocicloesano, delta-Esaclorocicloesano, gamma-Esaclorocicloesano Eptacloro, Eptacloro Epossido, 2, 4'-DDD, 2, 4'- DDE, 2, 4'-DDT, 4, 4'-DDD, 4, 4'-DDE, 4,4'-DDT, Metossicloro, Alachlor, Isodrin, Atrazina, Alfa-Endosulfan, Beta Endosulfan, alfa-Clordano, gamma-Clordano, Ametrina, Cianazina, Desmetrina, Metolaclor, Molinate, Pendimentalin, Prometrina, Propazina, Simazina, Terbutilazina, Terbutrina". Per "Sommatoria Solventi Organici Aromatici" si intende la "Somma di 1,3,5-Trimetilbenzene, 1,2,4-Trimetilbenzene, 1,3-Diclorobenzene, 1,4- Diclorobenzene, 4-isopropiltoluene, Benzene, Clorobenzene, Etilbenzene, Isopropilbenzene, m-p Xilene, n-Propilbenzene, o-Xilene, Stirene, Toluene". Per "Sommatoria Solventi Clorurati" si intende la "Somma di 1,1,1,2-Tetracloroetano, 1,1,1-Tricloroetano, 1,1,2,2-Tetracloroetano, 1,1,2-Tricloroetano, 1,1-Dicloroetano, 1,1,2-Dicloroetilene, 1,2,3-Tricloropropano, 1,2-Diclorobenzene, 1,2-Dicloroetano, 1,2-Dicloropropano, 1,3-Diclorobenzene, 1,3-Dicloropropano, 1,4-Diclorobenzene, Bromoclorometano, Bromodichlorometano, cis-1,2-Dicloroetilene, Clorobenzene, Cloroformio, Clorometano, Dibromoclorometano, Diclorodifluorometano, Diclorometano, Esaclorobutadiene, Tetracloroetilene, Tetraclorometano, trans-1,2-Dicloroetilene, Tricloroetilene, Triclorofluorometano,</p>						

Documento con firma digitale avanzata ai sensi della normativa vigente.

(*) = Prova non accreditata da ACCREDIA



Segue Rapporto di
prova n°:

2143228-005

Prova	Metodo	Risultato	U.M	Incertezza	Recupero [%]	Limiti Tab. 1/A
Vinilcloruro". Per "Sommatoria Xileni" si intende la sommatoria di "m-Xilene, p-Xilene, o-Xilene".						
(5) Note per prove su rifiuti						
Per "Sommatoria PBDE" si intende la "Somma di Tetrabromodifenil etero, Pentabromodifenil etero, Esabromodifenil etero, Eptabromodifenil etero, Decabromodifenil etero".						
Per Esabromociclododecano (HBCD) si intende la "Somma dei diastereoisomeri α , β , γ e dell'isomero 1,2,5,6,9,10-HBCD.						
Per "Sommatoria esaclorocicloesani" si intende la "Somma di alfa-Esaclorocicloesano, beta-Esaclorocicloesano, delta-Esaclorocicloesano e gamma-Esaclorocicloesano (Lindano)".						
Per "Sommatoria BTEX" si intende la "Somma di Benzene, Etilbenzene, Toluene e Xileni".						
Per "Clordano" si intende la "Somma di alfa-Clordano e gamma-Clordano".						
Per "Endosulfano (Thiodan)" si intende la "Somma di alfa-endosulfano, beta-endosulfano".						
Per "Esabromodifenile" si intende la "Somma di 2,2',4,4',5,5'-Esabromodifenile, 2,2',4,4',6,6'- Esabromodifenile".						
Per "Sommatoria idrocarburi policiclici aromatici" si intende la "Somma di Acenafte, Acenafte, Antracene, Benzo(a)antracene, Benzo(a)pirene, Benz(b)fluorantene, Benzo(e)pirene, Benzo(ghi)perilene, Benzo(j)fluorantene, Benzo(k)fluorantene, Crisene, Dibenzo(a,e)pirene, Dibenzo(a,h)Antracene, Dibenzo(a,h)pirene, Dibenzo(a,i)pirene, Dibenzo(a,l)pirene, Fenantrene, Fluorantene, Fluorene, Indeno[1,2,3-cd]Pirene, Naftalene, Perilene, Pirene".						
Per "Sommatoria naftaleni policlorurati" si intende la "Somma 1,2,3,4,5,6,7-Eptacloronaftalene, 1,2,3,4,5,6-Esacloronaftalene, 1,2,3,4-Tetracloronaftalene, 1,2,3,5,7-Pentacloronaftalene, 1,2,3-Tricloronaftalene, 1,2-Dicloronaftalene, 2-Cloronaftalene, Octacloronaftalene".						
Per "Sommatoria PCB" si intende la "Somma PCB101, PCB105, PCB110, PCB114, PCB118, PCB123, PCB126, PCB128, PCB138, PCB146, PCB149, PCB151, PCB153, PCB156, PCB157, PCB167, PCB169, PCB170, PCB177, PCB180, PCB183, PCB187, PCB189, PCB28, PCB52, PCB77, PCB81, PCB95, PCB99".						
Per "PCB Totali" si intende la "Somma di Aroclor-1016 e Aroclor-1260".						
Per "PCT Totali" si intende la "Somma Aroclor-5460, Aroclor-5060, Aroclor-5442".						
Per "Pentaclorofenolo e suoi sali ed esteri" si intende la "Somma di Pentaclorofenolo, Pentaclorofenolo acetato, Pentaclorofenolo dodecanoato".						
Per "Acido Perfluorooctansulfonato e suoi derivati" si intende la "Somma di N-Methylperfluoro-1-octanesulfonamide (N-MeFOSA), N-Ethylperfluoro-1-octanesulfonamide (N-EtFOSA), N-Methylperfluoro-1-octanesulfonamido) -ethanol (N-MeFOSE), 2-N-Ethylperfluoro-1-octanesulfonamido) -ethanol (N EtFOSE), Acido perfluorooctansolfonico (PFOS)".						
Per "Sommatoria Pesticidi Clorurati" si intende la "Somma di 2,4'-DDE, 2,4'-DDT, 4,4'-DDD, 4,4'-DDE, 4,4'-DDT, Aldrin, alfa-Clordano, alfa-Esaclorocicloesano, beta-Esaclorocicloesano, delta-Esaclorocicloesano, gamma-Esaclorocicloesano Butacloro, cis-Permetrina, trans-Permetrina, cis-Nonacloro, Clordecone, Clorobenzilate, Cloroneb, Chlorotalonil, Dactal, Dieldrin, alfa-Endosulfan, beta-Endosulfan, Endosulfan Solfato, Endrin, Endrin Aldeide, Eptacloro, Eptacloroepossido, Esaclorobenzene, Fenarimol, gamma-Clordano, Isodrin, Metolaclor, Metossicloro, Norflurazion, Pronomadide, Propacloro, trans-Nonacloro".						
Per "Sommatoria Pesticidi Fosforati" si intende la "Somma di Azinfos Metile, Clorpirifos Etile, Clorpirifos Metile, Diazinone, Dimetoato, Fenitrothion, Fenthion, Malathion, Metidathion, Parathion Metile".						
Per "Clordecone" si intende la "Somma di cis-Clordecone, trans-Clordecone".						
Per "Sommatoria Solventi Organici Clorurati" si intende la "Somma di Esaclorobutadiene, Dibromoclorometano, Bromodichlorometano, Clorometano, Vinilcloruro, Cloroformio, Dichlorometano, 1,2-Dicloroetano, 1,1-Dicloroetilene, Tricloroetilene, Tetracloroetilene, 1,1-Dicloroetano, cis-1,2- Dicloroetilene, trans-1,2-Dicloroetilene, 1,1,1-Tricloroetano, 1,2-Dicloropropano, 1,1,2-Tricloroetano, 1,2,3-Tricloropropano, 1,1,2,2-Tetracloroetano, 1,4- Diclorobenzene, 1,2-Diclorobenzene, Clorobenzene, Esacloroetano, Pentacloroetano".						
Per "Sommatoria Composti Organici Aromatici" si intende la "Somma di Benzene, Etilbenzene, Stirene, Toluene, Xileni, isopropilbenzene, 1,4- Diclorobenzene, 1,4- Diclorobenzene, Clorobenzene.						
Per "Solventi azotati" si intende la "Somma di 2-Nitrofenolo, 4-Nitrofenolo, 2,4-Dinitrofenolo, 2,4-Dinitrotoluene, 2,6-Dinitrotoluene, 4,6-Dinitro-2-metilfenolo".						
Se non diversamente specificato, per "Sommatoria" si intende la "somma di tutti gli analiti elencati per la stessa famiglia sul presente rapporto di prova".						
I risultati analitici sono espressi sul "TQ", se non diversamente specificato nel campo dell'unità di misura riportato a fianco della prova.						
Per la dicitura "N.A." riportata nel campo del risultato, si intende "Non applicabile per effetto della matrice".						
Per la dicitura "N.D." riportata nel campo del risultato, si intende "Non determinabile per l'assenza delle condizioni necessarie per l'esecuzione della prova".						
Nel caso in cui è riportata la dicitura "Non determinato" per il parametro "Idrocarburi C10 - C40", essa indica che tale parametro, in relazione al metodo di prova indicato nella condivisa nota dell'ISS n° 0035653 del 06/08/2010, non viene quantificato a causa della interferenza concretizzabile allorché il campione di rifiuto contenga materiali plastici, carta e/o materiali trattati con sostanze organiche. Ciò in quanto tutti gli anzidetti materiali sono in condizione di restituire risultati non correlabili (valori elevati di idrocarburi pesanti derivanti dalle caratteristiche merceologiche dei materiali e non da sua contaminazione idrocarburica) con lo scopo stesso dell'analisi destinata alla "classificazione" del rifiuto.						
La preparazione delle porzioni di prova del campione è stata eseguita secondo quanto previsto dalla norma tecnica UNI EN 15002:2015 non oggetto di accreditamento Accredia.						
La miscelazione avviene tramite dispositivo a rovesciamento a circa 10 giri/minuto. Il metodo di separazione solido/liquido è la filtrazione.						

Documento con firma digitale avanzata ai sensi della normativa vigente.

(*) = Prova non accreditata da ACCREDIA



**Chimica
Applicata
Depurazione
Acque s.n.c.**
di Filippo Giglio & C.

- Autorizzazione Ministero Politiche Agricole Alimentari e Forestali per analisi nel Settore Oleicolo D.M. 06/04/2011 (Rinnovo del 21/03/2019 - G.U. n°92 del 19/04/2019)
- Inserimento nell'Elenco dei "Tecnici Competenti" p.to 7 art. 2 Legge 26/10/95 n°447 "Inquinamento acustico"
- Inserimento nell'Elenco dei Laboratori qualificati ad effettuare analisi amianto - Regione Sicilia (COD n°244/SIC2)
- Inserimento nell'Elenco dei laboratori riconosciuti dal MIPAAF per la verifica di conformità dei fertilizzanti di cui all'art.1 d.lgs. n°75/2010 (Decreto n°3734 del 07 marzo 2019)
- Inserimento nell'Elenco dei Laboratori della Regione Sicilia per le attività analitiche di autocontrollo alimentare, di cui al D.D.G. n° 434/17 del 09/03/2017 (ID n°2012/AG002)
- Inserimento nell'Elenco dei Laboratori di prova riconosciuti dal MIPAAF per l'esecuzione di analisi di campioni in agricoltura biologica ai sensi del Decreto Ministeriale n. 2592 del 12 marzo 2014



LAB N° 0439 L

Segue Rapporto di
prova n°:

2143228-005

Prova	Metodo	Risultato	U.M	Incertezza	Recupero [%]	Limiti Tab. 1/A
-------	--------	-----------	-----	------------	--------------	-----------------

Il Responsabile Analisi Chimiche

Dott. Orazio Coniglio

Chimico
Ordine Interprovinciale dei Chimici della Sicilia
Sigillo N.314

Il Direttore della Divisione Analitica

Dott.ssa Margherita Augello

Ordine Nazionale dei Biologi
Albo professionale N.036132

Documento con firma digitale avanzata ai sensi della normativa vigente.

(*) = Prova non accreditata da ACCREDIA

DR.21.01-it rev.21

Pagina 6/6



Rapporto di prova n°:	2143228-001	del:	07/06/2021
Descrizione:	Suolo sito Fronte Scavo Finestra Sant'Ambrogio GN 06 - Sondaggio SO2 - C1 intervallo da 0,00 a 1,00 m		Spettabile: TOTO COSTRUZIONI SPA Viale Abruzzo, 410 66100 CHIETI (CH)
Accettazione:	2143228		
Punto di Campionamento:	\\		
Luogo di Campionamento:	\\		
Data Campionamento:	03-mag-21		
Data Arrivo Camp.:	03-mag-21		
Data Inizio Prova:	03-mag-21	Data Fine Prova:	07-giu-21
Mod.Campionam.:	A cura del Laboratorio		
Tecnico Campionatore.:	Pietro Crapanzano		
Presenza Allegati:	NO		
Riferim. dei limiti:	DPR 13/06/2017 n° 120 con riferimento al D.lgs n°152 del 03/04/2006 GU n°88 del 14/04/06 All.5 titolo V Parte IV Tab.1/A e ss.mm.ii.		

Prova	Metodo	Risultato	U.M	Incertezza	Recupero [%]	Limiti Tab. 1/A
Campionamento per prove chimiche	Manuale UNICHIM n°196/2: 2004 (p.f. 5 e 6)					
PARAMETRI CHIMICI						
METALLI						
Antimonio	UNI EN 13657:2004 + UNI EN 16170:2016	1,3	mg/kg	0,4		10
Arsenico	UNI EN 13657:2004 + UNI EN 16170:2016	6,6	mg/kg	1,4		20
Berillio	UNI EN 13657:2004 + UNI EN 16170:2016	0,7	mg/kg	0,2		2
Cadmio	UNI EN 13657:2004 + UNI EN 16170:2016	< 0,2	mg/kg			2
Cobalto	UNI EN 13657:2004 + UNI EN 16170:2016	10	mg/kg	2		20
Cromo Totale	UNI EN 13657:2004 + UNI EN 16170:2016	21	mg/kg	5		150
Cromo esavalente (VI)	EPA 3060 A 1996 + EPA 7199:1996	< 0,2	mg/kg			2
Mercurio	UNI EN 13657:2004 + UNI EN 16170:2016	< 0,1	mg/kg			1
Nichel	UNI EN 13657:2004 + UNI EN 16170:2016	20	mg/kg	4		120
Piombo	UNI EN 13657:2004 + UNI EN 16170:2016	7,8	mg/kg	1,6		100

Documento con firma digitale avanzata ai sensi della normativa vigente.

(*) = Prova non accreditata da ACCREDIA



Segue Rapporto di
prova n°:

2143228-001

Prova	Metodo	Risultato	U.M	Incertezza	Recupero [%]	Limiti Tab. 1/A
Rame	UNI EN 13657:2004 + UNI EN 16170:2016	22	mg/kg	4		120
Selenio	UNI EN 13657:2004 + UNI EN 16170:2016	1,2	mg/kg	0,4		3
Tallio	UNI EN 13657:2004 + UNI EN 16170:2016	< 0,1	mg/kg			1
Vanadio	UNI EN 13657:2004 + UNI EN 16170:2016	30	mg/kg	6		90
Zinco	UNI EN 13657:2004 + UNI EN 16170:2016	73	mg/kg	19		150
IDROCARBURI						
Idrocarburi leggeri C <12	EPA 5021A 2014 + EPA 8015C 2007	< 0,1	mg/kg			10
Idrocarburi pesanti C >12 (C12-C40)	EPA 3541 1994 + EPA 3620C 2014 + EPA 8015C 2007	181	mg/kg	58	▶	50
SPECIAZIONE MADEP						
Idrocarburi alifatici (C9-C18)	MADEP EPH 2004	56	mg/kg	20		
Idrocarburi alifatici (C19-C36)	MADEP EPH 2004	130	mg/kg	46		
Idrocarburi Alifatici (C9-C12)	MADEP EPH 2004	8	mg/kg	3		
Idrocarburi Alifatici (C13-C18)	MADEP EPH 2004	47	mg/kg	20		
Idrocarburi Aromatici (C11-C12)	MADEP EPH 2004	< 1	mg/kg			
Idrocarburi Aromatici (C11-C22)	MADEP EPH 2004	< 0,1	mg/kg			
Idrocarburi Aromatici (C13-C22)	MADEP EPH 2004	< 0,1	mg/kg			

Documento con firma digitale avanzata ai sensi della normativa vigente.

(*) = Prova non accreditata da ACCREDIA



Segue Rapporto di
prova n°:

2143228-001

Prova	Metodo	Risultato	U.M	Incertezza	Recupero [%]	Limiti Tab. 1/A
-------	--------	-----------	-----	------------	--------------	-----------------

Sedi:

Sede Principale (A): Via Pio La Torre n° 13 Area P.I.P. - 92013 Menfi (AG)

Sede Secondaria (B): C.da Piana del Signore - Strada provinciale n° 82 - 93012 Gela (CL)

La lettera (B) riportata accanto al singolo parametro indica che la prova è stata eseguita presso la Sede Secondaria. In caso contrario le attività di prova sono eseguiti presso la Sede Principale

Abbreviazioni:

- "L.B." = Criterio Lower Bound per l'espressione delle sommatorie
- "U.B." = Criterio Upper Bound per l'espressione delle sommatorie
- "M.B." = Criterio Medium Bound per l'espressione delle sommatorie
- "MDL" = Limite di Rilevabilità del metodo di prova
- "U.M." = Unità di Misura
- "N.P." = Non percettibile
- "R" = Valore del recupero percentuale, nel caso di analisi di residui/tracce
- "ss" = sostanza secca
- "TQ" = tal quale

All'atto della stipula del contratto o della sottoscrizione dell'offerta, viene definita con il cliente la regola decisionale da seguire per l'interpretazione dei risultati e la dichiarazione di conformità.

Se non esplicitamente richiesto dal cliente, i dati analitici vengono restituiti considerando l'incertezza di misura per il confronto con i limiti di legge, con le modalità di seguito riportate:

- L'analisi il cui risultato è riportato di colore rosso ed è contraddistinto dal simbolo ► indica il superamento del limite normato, considerando l'incertezza di misura.
- L'analisi il cui risultato è riportato di colore blu ed è contraddistinto dal simbolo • indica che "il valore misurato tenuto conto dell'incertezza, non risulta significativamente maggiore del valore limite al livello di confidenza del 95%", così come indica il Manuale ISPRA n°52/2009 al paragrafo 5.3.

I suddetti simboli hanno valenza di dichiarazione di conformità.

Se richiesto dal cliente può essere esplicitata la dichiarazione di conformità riferita alle prove sviluppate, considerando l'incertezza di misura.

Qualora esplicitamente richiesto dal cliente, o salvo indicazioni specifiche di legge o normativa cogente, la regola decisionale applicata alle eventuali interpretazioni e valutazioni di conformità dei risultati con i limiti indicati non considera l'incertezza di misura e non sono riportati simboli per evidenziare superamenti del limite di legge.

Se richiesto dal cliente può essere esplicitata la dichiarazione di conformità riferita alle prove sviluppate, non considerando l'incertezza di misura.

Il campione è conservato per due settimane dalla data di emissione del rapporto di prova, a meno di richieste specifiche da parte del cliente.

Il presente rapporto di prova riguarda il campione sottoposto a prova ed esso non può essere riprodotto parzialmente, se non previa approvazione scritta da parte della C.A.D.A. s.n.c.

Nel caso di campionamento non eseguito dal laboratorio, i risultati ottenuti si considerano riferiti al campione così come ricevuto.

Il laboratorio declina la propria responsabilità sui risultati calcolati considerando i dati di campionamento forniti dal cliente o richiedente.

Le informazioni fornite dal cliente o richiedente sono riportate in apposita nota sotto il campo "descrizione del campione" nella prima pagina del presente rapporto di prova.

Le registrazioni riguardanti il suddetto campione vengono conservate per un periodo non inferiore a 5 anni.

Nel caso in cui il risultato della prova risulti non valutabile, per valore inferiore a MDL, il Laboratorio indica nel campo del risultato del rapporto di prova "<MDL".

In caso di determinazione di residui / tracce, il recupero è compreso nel range di accettabilità dei metodi di prova e non è utilizzato nei calcoli, se non diversamente specificato.

Il laboratorio declina ogni responsabilità circa la validità dei risultati analitici quando il cliente richiede che un oggetto sia sottoposto a prova pur riconoscendo la presenza di uno scostamento rispetto alle condizioni specificate dal laboratorio (accettazione con riserva).

Le firme in calce al rapporto di prova indicano la fine del rapporto di prova stesso.

Per le prove chimiche e microbiologiche, l'incertezza di misura è espressa come estesa e con la stessa unità di misura del risultato analitico, ed è calcolata utilizzando un fattore di copertura $K=2$ ed una probabilità di misura del 95%.

Per le prove microbiologiche su acque, la stima dell'incertezza è espressa come livelli di confidenza.

Per le prove microbiologiche su acque destinate a consumo umano, l'incertezza di misura è calcolata nel rispetto dell'Annex F della norma ISO 29201:2012.

Documento con firma digitale avanzata ai sensi della normativa vigente.

(*) = Prova non accreditata da ACCREDIA



Segue Rapporto di
prova n°:

2143228-001

Prova	Metodo	Risultato	U.M	Incertezza	Recupero [%]	Limiti Tab. 1/A
Per le prove microbiologiche su matrici solide, il laboratorio fa riferimento alla norma ISO 19036:2019 per il calcolo dello scarto di riproducibilità "SR" del laboratorio. Se non diversamente indicato, le sommatorie sono calcolate mediante il criterio del Lower Bound (L.B.)						
(1) Note per prove D. Lgs. 31/01 e ss.mm.ii.						
Per "Sommatoria di Idrocarburi Policiclici Aromatici" si intende la "Somma di Benzo(b)fluorantene, Benzo(k)fluorantene, Benzo(g,h,i)perilene, Indeno(1,2,3-cd)pirene".						
Per "Antiparassitari" si intende la "Somma dei singoli Antiparassitari (insetticidi, erbicidi, fungicidi, ect.) rilevati e quantificati"						
(2) Note per prove D. Lgs. 152/06 e ss.mm.ii. Tab. 1A/1B						
Per "Sommatoria di Idrocarburi Policiclici Aromatici" si intende la "Somma di Benzo(a)antracene, Benzo(a)pirene, Benzo(b)fluorantene, Benzo(k)fluorantene, Benzo(g,h,i)perilene, Crisene, Dibenzo(a,e)pirene, Dibenzo(a,l)pirene, Dibenzo(a,i)pirene, Dibenzo(a,h)pirene".						
Per "Sommatoria di Solventi Organici Aromatici" si intende la "Somma di Etilbenzene, Stirene, Toluene, Xilene".						
Per "Sommatoria Ammine Aromatiche" si intende la "Somma di Anilina, o-Anisidina, m-p-Anisidina, Difenilammina, p-Toluidina".						
Per "1,2-Dicloroetilene" si intende la "Somma di cis-1,2- Dicloroetilene e trans-1,2- Dicloroetilene".						
Per "Cloronitrobenzeni" si intende la "Somma di 1-Cloro-2-Nitrobenzene, 1-Cloro-3-Nitrobenzene e 1-Cloro-4-Nitrobenzene".						
Per Clordano si intende la "Somma di alfa-Clordano e gamma-Clordano".						
Per "DDD, DDT, DDE" si intende la "Somma di 2, 4'-DDD, 2, 4'- DDE, 2, 4'-DDT, 4, 4'-DDD, 4, 4'-DDE e 4,4'-DDT".						
Per "Composti Organostannici" si intende la "Somma di monobutil-stagno, dibutil-stagno, tributil-stagno, monoocil-stagno, tetrabutyl-stagno, diocil-stagno, trifenil-stagno, tricloesil-stagno".						
Per "Xilene" si intende la "Somma di m-p Xilene e o-Xilene".						
I risultati analitici sono espressi su "ss".						
(3) Note per prove D. Lgs. 152/06 e ss.mm.ii. Tab. 2						
Per "Sommatoria di Idrocarburi Policiclici Aromatici" si intende la "Somma di Benzo(b)fluorantene, Benzo(k)fluorantene, Benzo(g,h,i)perilene, Indeno(1,2,3-cd)pirene".						
Per "Sommatoria Organoalogenati" si intende la "Somma di Clorometano, Triclorometano(Cloroformio), Cloruro di Vinile, 1,2-Dicloroetano, 1,1-Dicloroetilene, Tricloroetilene, Tetracloroetilene, Esaclorobutadiene".						
Per "1,2-Dicloroetilene" si intende la "Somma di cis-1,2-Dicloroetilene e trans-1,2-Dicloroetilene".						
Per "Cloronitrobenzeni" si intende la "Somma di 1-Cloro-2-Nitrobenzene, 1-Cloro-3-Nitrobenzene, 1-Cloro-4-Nitrobenzene".						
Per "Clordano" si intende la "Somma di alfa-Clordano e gamma-Clordano".						
Per "DDD, DDT, DDE" si intende la "Somma di 2,4'-DDD, 2,4'- DDE, 2,4'-DDT, 4,4'-DDD, 4,4'-DDE e 4,4'-DDT".						
Per "Sommatoria Fitofarmaci" si intende la "Somma di 2,4'-DDD, 2,4'- DDE, 2,4'-DDT, 4,4'-DDD, 4,4'-DDE, 4,4'-DDT, Alachlor, Aldrin, alfa-Clordano, gamma-Clordano, alfa-Esaclorocicloesano, beta-Esaclorocicloesano, gamma-Esaclorocicloesano(Lindano), Atrazina, Dieltrin ed Endrin".						
(4) Note per prove D. Lgs. 152/06 e ss.mm.ii. Tab. 3						
Per "Sommatoria Fenoli" si intende la "Somma di 2,4,6-Triclorofenolo, 2,4-Diclorofenolo, 2,4-Dimetilfenolo, 2-Clorofenolo, 4-Cloro-3-metilfenolo, Fenolo, m,p-Metilfenolo, o-Metilfenolo, Pentaclorofenolo".						
Per "Sommatoria Solventi Azotati" si intende la "Somma di 2,4-Dinitrofenolo, 2,4-Dinitrotoluene, 2,6-Dinitrotoluene, 2-metil-4,6-Dinitrofenolo, 2-Nitrofenolo, 4-Nitrofenolo".						
Per "Sommatoria Pesticidi Fosforati" si intende la "Somma di Azinfos Etile, Azinfos Metile, Chloripirifos Metile, Chloripirifos Etile, Crotoxyfos, Cumafos, Diazinone, Diclorvos, Dimetoato, Fampthur, Fenitrothion, Fensulfotiothion, Fenthion, Leptofos, Malathion, Methidathion, Mevinfos, Parathion Metile, Parathion Etile, Phorate, Tetraclorinfos, Triazofos, Fosmet".						
Per "Sommatoria Pesticidi Totali" si intende la "Somma di Azinfos Etile, Azinfos Metile, Chloripirifos Metile, Chloripirifos Etile, Crotoxyfos, Cumafos, Diazinone, Diclorvos, Dimetoato, Fampthur, Fenitrothion, Fensulfotiothion, Fenthion, Leptofos, Malathion, Methidathion, Mevinfos, Parathion Metile, Parathion Etile, Phorate, Tetraclorvinfos, Triazofos, Fosmet, Esaclorobenzene, Aldrin, Endrin, Dieltrin, alfa-Esaclorocicloesano, beta-Esaclorocicloesano, delta-Esaclorocicloesano, gamma-Esaclorocicloesano Eptacloro, Eptacloro Epossido, 2, 4'-DDD, 2, 4'- DDE, 2, 4'-DDT, 4, 4'-DDD, 4, 4'-DDE, 4,4'-DDT, Metossicloro, Alachlor, Isodrin, Atrazina, Alfa-Endosulfan, Beta Endosulfan, alfa-Clordano, gamma-Clordano, Ametrina, Cianazina, Desmetrina, Metolacolor, Molinate, Pendimentalin, Prometrina, Propazina, Simazina, Terbutilazina, Terbutrina".						
Per "Sommatoria Solventi Organici Aromatici" si intende la "Somma di 1,3,5-Trimetilbenzene, 1,2,4-Trimetilbenzene, 1,3-Diclorobenzene, 1,4- Diclorobenzene, 4-isopropiltoluene, Benzene, Clorobenzene, Etilbenzene, Isopropilbenzene, m-p Xilene, n-Propilbenzene, o-Xilene, Stirene, Toluene".						
Per "Sommatoria Solventi Clorurati" si intende la "Somma di 1,1,1,2-Tetracloroetano, 1,1,1-Tricloroetano, 1,1,2,2-Tetracloroetano, 1,1,2-Tricloroetano, 1,1-Dicloroetano, 1,1,2-Dicloroetilene, 1,2,3-Tricloropropano, 1,2-Diclorobenzene, 1,2-Dicloroetano, 1,2-Dicloropropano, 1,3-Diclorobenzene, 1,3-Dicloropropano, 1,4-Diclorobenzene, Bromoclorometano, Bromodichlorometano, cis-1,2-Dicloroetilene, Clorobenzene, Cloroformio, Clorometano, Dibromoclorometano, Diclorodifluorometano, Diclorometano, Esaclorobutadiene, Tetracloroetilene, Tetraclorometano, trans-1,2-Dicloroetilene, Tricloroetilene, Triclorofluorometano,						

Documento con firma digitale avanzata ai sensi della normativa vigente.

(*) = Prova non accreditata da ACCREDIA



Segue Rapporto di
prova n°:

2143228-001

Prova	Metodo	Risultato	U.M	Incertezza	Recupero [%]	Limiti Tab. 1/A
Vinilcloruro". Per "Sommatoria Xileni" si intende la sommatoria di "m-Xilene, p-Xilene, o-Xilene".						
(5) Note per prove su rifiuti						
Per "Sommatoria PBDE" si intende la "Somma di Tetrabromodifeniletero, Pentabromodifeniletero, Esabromodifeniletero, Eptabromodifeniletero, Decabromodifeniletero".						
Per Esabromociclododecano (HBCD) si intende la "Somma dei diastereoisomeri α , β , γ e dell'isomero 1,2,5,6,9,10-HBCD.						
Per "Sommatoria esaclorocicloesani" si intende la "Somma di alfa-Esaclorocicloesano, beta-Esaclorocicloesano, delta-Esaclorocicloesano e gamma Esaclorocicloesano (Lindano)".						
Per "Sommatoria BTEX" si intende la "Somma di Benzene, Etilbenzene, Toluene e Xileni".						
Per "Clordano" si intende la "Somma di alfa-Clordano e gamma-Clordano".						
Per "Endosulfano (Thiodan)" si intende la "Somma di alfa-endosulfano, beta-endosulfano".						
Per "Esabromodifenile" si intende la "Somma di 2,2',4,4',5,5'-Esabromodifenile, 2,2',4,4',6,6'- Esabromodifenile".						
Per "Sommatoria idrocarburi policiclici aromatici" si intende la "Somma di Acenafte, Acenafte, Antracene, Benzo(a)antracene, Benzo(a)pirene, Benz(b) fluorantene, Benzo(e)pirene, Benzo(ghi)Perilene, Benzo(j)fluorantene, Benzo(k)fluorantene, Crisene, Dibenzo(a,e)pirene, Dibenzo(a,h)Antracene, Dibenzo(a,h)pirene, Dibenzo(a,i)pirene, Dibenzo(a,l)pirene, Fenantrene, Fluorantene, Fluorene, Indeno[1,2,3-cd]Pirene, Naftalene, Perilene, Pirene".						
Per "Sommatoria naftaleni policlorurati" si intende la "Somma 1,2,3,4,5,6,7-Eptacloronaftalene, 1,2,3,4,5,6-Esacloronaftalene, 1,2,3,4-Tetracloronaftalene, 1,2,3,5,7-Pentacloronaftalene, 1,2,3-Tricloronaftalene, 1,2-Dicloronaftalene, 2-Cloronaftalene, Octacloronaftalene".						
Per "Sommatoria PCB" si intende la "Somma PCB101, PCB105, PCB110, PCB114, PCB118, PCB123, PCB126, PCB128, PCB138, PCB146, PCB149, PCB151, PCB153, PCB156, PCB157, PCB167, PCB169, PCB170, PCB177, PCB180, PCB183, PCB187, PCB189, PCB28, PCB52, PCB77, PCB81, PCB95, PCB99".						
Per "PCB Totali" si intende la "Somma di Aroclor-1016 e Aroclor-1260".						
Per "PCT Totali" si intende la "Somma Aroclor-5460, Aroclor-5060, Aroclor-5442".						
Per "Pentaclorofenolo e suoi sali ed esteri" si intende la "Somma di Pentaclorofenolo, Pentaclorofenolo acetato, Pentaclorofenolo dodecanoato".						
Per "Acido Perfluorooctansulfonato e suoi derivati" si intende la "Somma di N-Methylperfluoro-1-octanesulfonamide (N-MeFOSA), N-Ethylperfluoro-1 octanesulfonamide (N-EtFOSA), N-Methylperfluoro-1-octanesulfonamido) -ethanol (N-MeFOSE), 2-N-Ethylperfluoro-1-octanesulfonamido) -ethanol (N EtFOSE), Acido perfluorooctansolfonico (PFOS)".						
Per "Sommatoria Pesticidi Clorurati" si intende la "Somma di 2,4'-DDE, 2,4'-DDT, 4,4'-DDD, 4,4'-DDE, 4,4'-DDT, Aldrin, alfa-Clordano, alfa-Esaclorocicloesano, beta-Esaclorocicloesano, delta-Esaclorocicloesano, gamma-Esaclorocicloesano Butacloro, cis-Permetrina, trans-Permetrina, cis-Nonacloro, Clordecone, Clorobenzilate, Cloroneb, Chlorotaloni, Dactal, Dieldrin, alfa-Endosulfan, beta-Endosulfan, Endosulfan Solfato, Endrin, Endrin Aldeide, Eptacloro, Eptacloroepossido, Esaclorobenzene, Fenarimol, gamma-Clordano, Isodrin, Metolaclor, Metossicloro, Norflurazion, Pronomadide, Propacloro, trans-Nonacloro".						
Per "Sommatoria Pesticidi Fosforati" si intende la "Somma di Azinfos Metile, Clorpirifos Etile, Clorpirifos Metile, Diazinone, Dimetoato, Fenitrothion, Fenthion, Malathion, Metidathion, Parathion Metile".						
Per "Clordecone" si intende la "Somma di cis-Clordecone, trans-Clordecone".						
Per "Sommatoria Solventi Organici Clorurati" si intende la "Somma di Esaclorobutadiene, Dibromoclorometano, Bromodichlorometano, Clorometano, Vinilcloruro, Cloroformio, Dichlorometano, 1,2-Dicloroetano, 1,1-Dicloroetilene, Tricloroetilene, Tetracloroetilene, 1,1-Dicloroetano, cis-1,2- Dicloroetilene, trans-1,2-Dicloroetilene, 1,1,1-Tricloroetano, 1,2-Dicloropropano, 1,1,2-Tricloroetano, 1,2,3-Tricloropropano, 1,1,2,2-Tetracloroetano, 1,4- Diclorobenzene, 1,2-Diclorobenzene, Clorobenzene, Esacloroetano, Pentacloroetano".						
Per "Sommatoria Composti Organici Aromatici" si intende la "Somma di Benzene, Etilbenzene, Stirene, Toluene, Xileni, isopropilbenzene, 1,4- Diclorobenzene, 1,4- Diclorobenzene, Clorobenzene.						
Per "Solventi azotati" si intende la "Somma di 2-Nitrofenolo, 4-Nitrofenolo, 2,4-Dinitrofenolo, 2,4-Dinitrotoluene, 2,6-Dinitrotoluene, 4,6-Dinitro-2-metilfenolo".						
Se non diversamente specificato, per "Sommatoria" si intende la "somma di tutti gli analiti elencati per la stessa famiglia sul presente rapporto di prova".						
I risultati analitici sono espressi sul "TQ", se non diversamente specificato nel campo dell'unità di misura riportato a fianco della prova.						
Per la dicitura "N.A." riportata nel campo del risultato, si intende "Non applicabile per effetto della matrice".						
Per la dicitura "N.D." riportata nel campo del risultato, si intende "Non determinabile per l'assenza delle condizioni necessarie per l'esecuzione della prova".						
Nel caso in cui è riportata la dicitura "Non determinato" per il parametro "Idrocarburi C10 - C40", essa indica che tale parametro, in relazione al metodo di prova indicato nella condivisa nota dell'ISS n° 0035653 del 06/08/2010, non viene quantificato a causa della interferenza concretizzabile allorché il campione di rifiuto contenga materiali plastici, carta e/o materiali trattati con sostanze organiche. Ciò in quanto tutti gli anzidetti materiali sono in condizione di restituire risultati non correlabili (valori elevati di idrocarburi pesanti derivanti dalle caratteristiche merceologiche dei materiali e non da sua contaminazione idrocarburica) con lo scopo stesso dell'analisi destinata alla "classificazione" del rifiuto.						
La preparazione delle porzioni di prova del campione è stata eseguita secondo quanto previsto dalla norma tecnica UNI EN 15002:2015 non oggetto di accreditamento Accredia.						
La miscelazione avviene tramite dispositivo a rovesciamento a circa 10 giri/minuto. Il metodo di separazione solido/liquido è la filtrazione.						

Documento con firma digitale avanzata ai sensi della normativa vigente.

(*) = Prova non accreditata da ACCREDIA



**Chimica
Applicata
Depurazione
Acque s.n.c.**
di Filippo Giglio & C.

- Autorizzazione Ministero Politiche Agricole Alimentari e Forestali per analisi nel Settore Oleicolo D.M. 06/04/2011 (Rinnovo del 21/03/2019 – G.U. n°92 del 19/04/2019)
- Inserimento nell'Elenco dei "Tecnici Competenti" p.to 7 art. 2 Legge 26/10/95 n°447 "Inquinamento acustico"
- Inserimento nell'Elenco dei Laboratori qualificati ad effettuare analisi amianto – Regione Sicilia (COD n°244/SIC2)
- Inserimento nell'Elenco dei laboratori riconosciuti dal MIPAAF per la verifica di conformità dei fertilizzanti di cui all'art.1 d.lgs. n°75/2010 (Decreto n°3734 del 07 marzo 2019)
- Inserimento nell'Elenco dei Laboratori della Regione Sicilia per le attività analitiche di autocontrollo alimentare, di cui al D.D.G. n° 434/17 del 09/03/2017 (ID n°2012/AG002)
- Inserimento nell'Elenco dei Laboratori di prova riconosciuti dal MIPAAF per l'esecuzione di analisi di campioni in agricoltura biologica ai sensi del Decreto Ministeriale n. 2592 del 12 marzo 2014



LAB N° 0439 L

Segue Rapporto di
prova n°:

2143228-001

Prova	Metodo	Risultato	U.M	Incertezza	Recupero [%]	Limiti Tab. 1/A
-------	--------	-----------	-----	------------	--------------	-----------------

Il Responsabile Analisi Chimiche

Dott. Orazio Coniglio

Chimico
Ordine Interprovinciale dei Chimici della Sicilia
Sigillo N.314

Il Direttore della Divisione Analitica

Dott.ssa Margherita Augello

Ordine Nazionale dei Biologi
Albo professionale N.036132

Documento con firma digitale avanzata ai sensi della normativa vigente.

(*) = Prova non accreditata da ACCREDIA

DR.21.01-it rev.21

Pagina 6/6



REPORT DELLE ATTIVITÀ DEL 03 / 05 / 2021

COSTRUZIONI GENERALI

PIANO DI INDAGINE AMBIENTALE PER LA DEFINIZIONE DEI VALORI DI FONDO DELL' IMBOCCO: GN06

INFORMAZIONI GENERALI LAVORAZIONE GEO R.A.S.

SONDAGGIO: SO2 - GN06 - Fm. S. AMBR

ORA INIZIO: 10:00 PROFONDITÀ INIZIALE: 0

ORA FINE: _____ PROFONDITÀ FINALE: _____

CONDIZIONI METEO

SERENO VARIABILE

NUVOLOSO GRANDINE

PIOGGIA NEVE

INFORMAZIONI SOPRALLUOGO

ORA INIZIO	ORA FINE	ENTE / IMPRESA	NOMINATIVI	FIRMA	N° ALIQUOTE ACQUISITE
11:50	12:30	TOTO	D. MIRABILE	<i>[Signature]</i>	
11:50	12:30	GSO R.A.S.	G. NATOLI	<i>[Signature]</i>	
11:50	12:30	CADA	S. CAPANNA	<i>[Signature]</i>	
16:00	16:30	TOTO	D. MIRABILE	<i>[Signature]</i>	
16:00	16:30	GSO R.A.S.	G. NATOLI	<i>[Signature]</i>	
16:00	16:30	CADA	S. CAPANNA	<i>[Signature]</i>	

INFORMAZIONI CAMPIONAMENTO CADA SNC

ID CAMPIONE	SUOLO/ACQUA	ORA	PROFONDITÀ	N° ALIQUOTE	VERBALE CAMPIONAMENTO	FOTO CASSETTE PROFONDITÀ PERFORAZIONE	N° ALIQUOTE PRESE IN CARICO		
							CADA snc	ITALFERR	ARPA
C1	SUOLO	12:05	da 0 m a 1 m	4	2143228	da 0 m a 5 m	14		
			da ___ m a ___ m			da ___ m a ___ m			
			da ___ m a ___ m			da ___ m a ___ m			
			da ___ m a ___ m			da ___ m a ___ m			
			da ___ m a ___ m			da ___ m a ___ m			

ANNOTAZIONI: NEL PRESENTE VERBALE NON VIENE INDICATA L'ORA DI FINE LAVORI IN QUANTO LE ATTIVITÀ PROSEGUIRANNO H24 FINO AL RAGGIUNGIMENTO DEI 40 MT DI FORO PROGRAMMATI.

PREVISIONE ATTIVITÀ PER IL ____ / ____ / 2021

AREA : **GN06**

PREVISIONE COMPLETAMENTO PERFORAZIONE

SONDAGGIO: _____	PROFONDITÀ INIZIALE: _____
ORA INIZIO: _____	PROFONDITÀ FINALE: _____
ORA FINE: _____	

PREVISIONE INIZIO PERFORAZIONE

SONDAGGIO: _____	PROFONDITÀ INIZIALE: _____
ORA INIZIO: _____	PROFONDITÀ FINALE: _____
ORA FINE: _____	

ANNOTAZIONI: _____



REPORT DELLE ATTIVITÀ DEL 04 / 05 / 2021

COSTRUZIONI GENERALI

PIANO DI INDAGINE AMBIENTALE PER LA DEFINIZIONE DEI VALORI DI FONDO DELL' IMBOCCO: GN06

INFORMAZIONI GENERALI LAVORAZIONE GEO R.A.S.

SONDAGGIO: SO 2 - GN06 - Fin. S. AMBR

ORA INIZIO: 6 : : PROFONDITÀ INIZIALE: _____

ORA FINE: _____ : : PROFONDITÀ FINALE: _____

CONDIZIONI METEO

SERENO VARIABILE

NUVOLOSO GRANDINE

PIOGGIA NEVE

INFORMAZIONI SOPRALLUOGO

ORA INIZIO	ORA FINE	ENTE / IMPRESA	NOMINATIVI	FIRMA	N° ALIQUOTE ACQUISITE
10:00	12:20	TOTO	D. MIRABILE	<i>[Signature]</i>	
10:00	12:20	GEO R.A.S.	G. NATOLI	<i>[Signature]</i>	
10:45	11:10	ITALFERR	N. LENBO	<i>[Signature]</i>	
10:45	11:10	ITALFERR	A. ROTONDI	<i>[Signature]</i>	
10:45	12:20	CADA	P. CRAPANZANO	<i>[Signature]</i>	4
14:00	15:00	TOTO	D. MIRABILE	<i>[Signature]</i>	
14:00	15:00	GEO R.A.S.	G. NATOLI	<i>[Signature]</i>	
14:00	15:00	CADA	P. CRAPANZANO	<i>[Signature]</i>	2

INFORMAZIONI CAMPIONAMENTO CADA SNC

ID CAMPIONE	SUOLO/ACQUA	ORA	PROFONDITÀ	N° ALIQUOTE	VERBALE CAMPIONAMENTO	FOTO CASSETTE PROFONDITÀ PERFORAZIONE		N° ALIQUOTE PRESE IN CARICO			
						da	ma	CADA snc	ITALFERR	ARPA	riserva
C2	SUOLO	11:00	da 9 ma a 10 m	4	2143228	da 5	ma 10	4			
C3	SUOLO	14:20	da 19 ma a 20 m	1	2143228	da 15	ma 20	1			
C4	SUOLO	14:38	da 29 ma a 30 m	1	2143228	da 25	ma 30	1			
			da ___ ma ___ m			da ___	ma ___				
			da ___ ma ___ m			da ___	ma ___				

ANNOTAZIONI: ALLE ORE 10:00 LA PROFONDITÀ RAGGIUNTA È DI -28,5 mt
 ALLA PROFONDITÀ DI 18 MT SI È INCONTRATA LA FALDA

COMMITTENTE:



DIREZIONE LAVORI:



APPALTATORE A.T.I.:



ITALIANA COSTRUZIONI S.p.A.	(Mandante)
ESIM S.r.l.	(Mandante)
APLITEL S.p.A.	(Mandante)
ARMAFER del Dr. Michele Morelli S.r.l.	(Mandante)

ACCERTAMENTO VALORI DI FONDO NATURALE

CANTIERE CEFALÙ

COMMESSA: RADDOPPIO DEL TRATTO CEFALÙ OGIASTRILLO - CASTELBUONO, DELLA LINEA PALERMO - MESSINA, DI LUNGHEZZA DI KM. 12,3 CIRCA, INTERAMENTE IN VARIANTE SU DOPPIO BINARIO, COMPRESA LA COSTRUZIONE DELLE GALLERIE CEFALÙ, S. AMBROGIO E MALPERTUGIO.

SONDAGGIO ORIZZONTALE

SO3-GN05-PA

AREA

GALLERIA S. AMBROGIO LATO PA

ANNO

2021

LEGENDA

1. PLANIMETRIA EARTH
2. REPORT STRATIGRAFICO
3. RAPPORTI DI PROVA:
 - SO3-GN05-PA-C3
 - SO3-GN05-PA-C4
 - SO3-GN05-PA-C5
4. VERBALE GIORNALIERO TOTO

Rapporto di prova n°: 1808 del 10/05/2021	Commessa: 1453
Committente: Toto Costruzioni S.p.A.	Sondaggio: SO3-GN05 lato PA
Riferimento: Ind. ambientali per la definizione dei valori di fondo "Gallerie"	Data: 4-5/05/2021
Coordinate: 4208149.00 m N, 417528.00 m E	Quota:
Perforazione: ad andamento orizzontale con sistema ad aste e carotieri da 101 mm	

PLANIMETRIA

Pagina 1

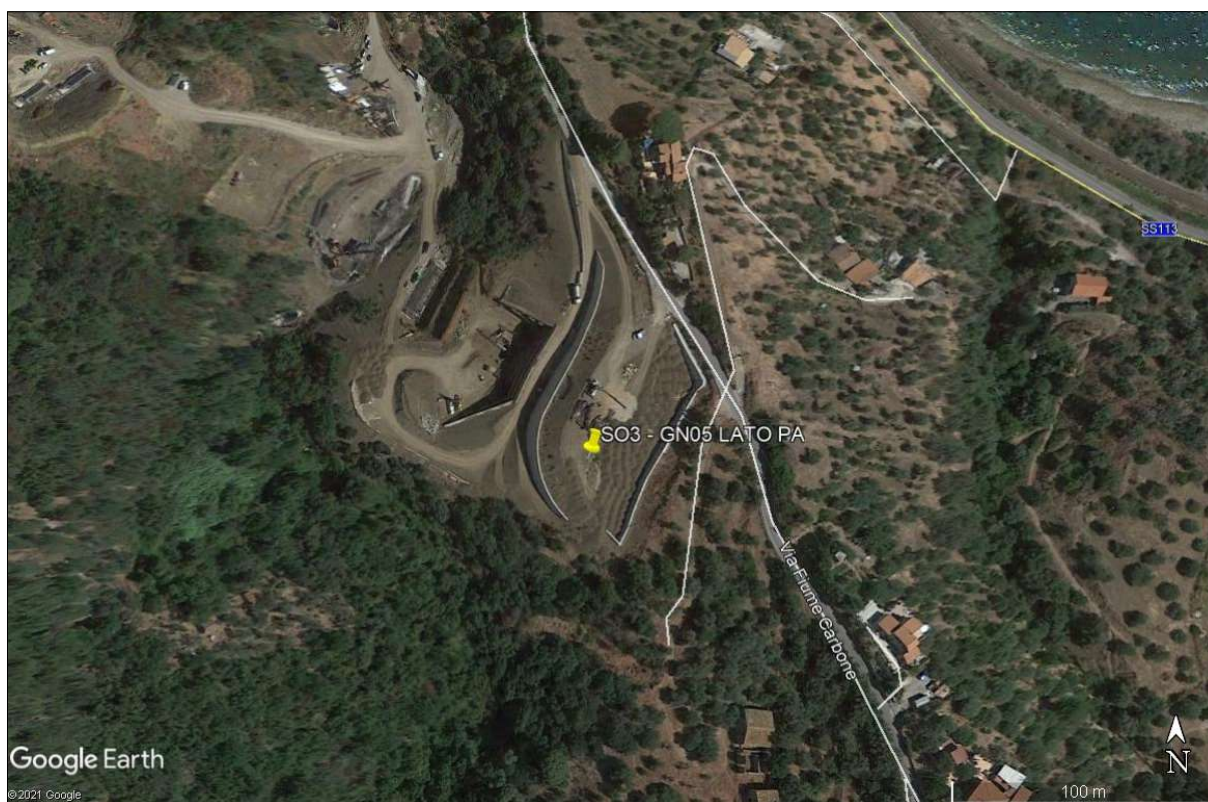

Ortofoto tratta da Google Earth con ubicazione orientativa dell'imbocco della galleria entro cui è stato effettuato il sondaggio

Piano di indagine ambientale per la definizione dei valori di fondo del sito di utilizzo "Gallerie". Lavori di costruzione del Raddoppio ferroviario della Tratta Ogliastrillo-Castelbuono della Linea Palermo-Messina.

Rapporto di prova n°: 1808 del 10/05/2021
Commessa: 1453

Committente: Toto Costruzioni S.p.A.

Sondaggio: SO3-GN05 lato PA

Riferimento: Ind. ambientali per la definizione dei valori di fondo "Gallerie"

Data: 4-5/05/2021

Coordinate: 4208149.00 m N, 417528.00 m E

Quota:

Perforazione: ad andamento orizzontale con sistema ad aste e carotieri da 101 mm

SCALA 1:125

STRATIGRAFIA - SO3-GN05 lato PA

2

metri batt.	LITOLOGIA	prof. m	Quota m	Spess. m	DESCRIZIONE	A v	R v	σ mm	Prel. % 0 --- 100	Cass.
1					Perforazione a distruzione di nucleo.					
2										
3										
4										
5										
6										
7										
8										
9										
10										
11										
12										
13										
14										
15										
16										
17										
18										
19										
20		20,0	-20,0	20,0		Alternanza di argille di colore grigiastro a struttura scagliettata, consistenti e non plastiche ad argilliti di colore grigio scuro, tenaci, a frattura concoide.				
21										
22										
23										
24										
25										

 Il Geologo di cantiere
 Geol. Giuseppe Natoli

 Il Direttore Tecnico
 Geol. Sandro La Spina

Rapporto di prova n°: 1808 del 10/05/2021
Commessa: 1453

Committente: Toto Costruzioni S.p.A.

Sondaggio: SO3-GN05 lato PA

Riferimento: Ind. ambientali per la definizione dei valori di fondo "Gallerie"

Data: 4-5/05/2021

Coordinate: 4208149.00 m N, 417528.00 m E

Quota:

Perforazione: ad andamento orizzontale con sistema ad aste e carotieri da 101 mm

SCALA 1:125

STRATIGRAFIA - SO3-GN05 lato PA

3

metri batt.	LITOLOGIA	prof. m	Quota m	Spess. m	DESCRIZIONE	A	R	σ	Prel. %	Cass.
								mm	0 --- 100	
26					Segue dalla pagina precedente					
27										2
28										
29										
30		30,0	-30,0	10,0						
31					Argille grigiastre, scagliettate, molto consistenti e non plastiche, contenenti diffusi elementi lapidei centimetrici a spigoli vivi di natura siltitica e/o argillitica quarzosa.					3
32										
33										
34										
35										
36										
37										
38										4
39										
40		40,0	-40,0	10,0				101		

Note:
 Approntamento e posizionamento della perforatrice (Casagrande C6) in asse al foro di sondaggio sulla piazzola di indagine, proveniente dal sondaggio SO2-GN06.
 Fermo macchina dalle ore 20:00 alle ore 21:15 del 04/05/2021 in attesa che il Committente sistemi adeguatamente la piazzola di lavoro.
 Sondaggio effettuato in un turno notturno ed un turno diurno
 Fermo macchina dalle ore 03:15 alle ore 03:45 e dalle ore 08:45 alle ore 09:15 del 05/05/2021 per spegnimento del ventolino.
 Sondaggio con andamento orizzontale effettuato al fronte di scavo alla PK 70+549.83
 Perforazione a distruzione di nucleo fino alla lunghezza di 20 m dal fronte di galleria. Perforazione fino a fondo foro con impiego di carotieri doppi con corona diamanta per il carotaggio ottimale dei litotipi. Per inserire i tubi di rivestimento provvisorio del foro e/o per l'impiego di carotiere doppio, è stato necessario l'impiego dell'autobotte con cisterna da 50 q.li per il trasporto dell'acqua dal punto di fornitura di acqua al punto di indagine.
 Le carote estratte sono state riposte in cassette catalogatrici a 5 scomparti da 1 metro e fotografate.
 Nel corso del sondaggio non è stata riscontrata la presenza di falda acquifera.

 Il Geologo di cantiere
 Geol. Giuseppe Natoli

 Il Direttore Tecnico
 Geol. Sandro La Spina

Rapporto di prova n°: 1808 del 10/05/2021

Commessa: 1453

Committente: Toto Costruzioni S.p.A.

Sondaggio: SO3-GN05 lato PA

Riferimento: Ind. ambientali per la definizione dei valori di fondo "Gallerie"

Data: 4-5/05/2021

Fotografie - Pagina 1/3

Pagina 4



Postazione della perforatrice sul punto di indagine



Cassetta n° 1 - profondità da m 20,00 a m 25,00

Rapporto di prova n°: 1808 del 10/05/2021

Commessa: 1453

Committente: Toto Costruzioni S.p.A.

Sondaggio: SO3-GN05 lato PA

Riferimento: Ind. ambientali per la definizione dei valori di fondo "Gallerie"

Data: 4-5/05/2021

Fotografie - Pagina 2/3

Pagina 5



Cassetta n° 2 - profondità da m 25,00 a m 30,00



Cassetta n° 3 - profondità da m 30,00 a m 35,00

Rapporto di prova n°: 1808 del 10/05/2021

Commessa: 1453

Committente: Toto Costruzioni S.p.A.

Sondaggio: SO3-GN05 lato PA

Riferimento: Ind. ambientali per la definizione dei valori di fondo "Gallerie"

Data: 4-5/05/2021

Fotografie - Pagina 3/3

Pagina 6



Cassetta n° 4 - profondità da m 35,00 a m 40,00

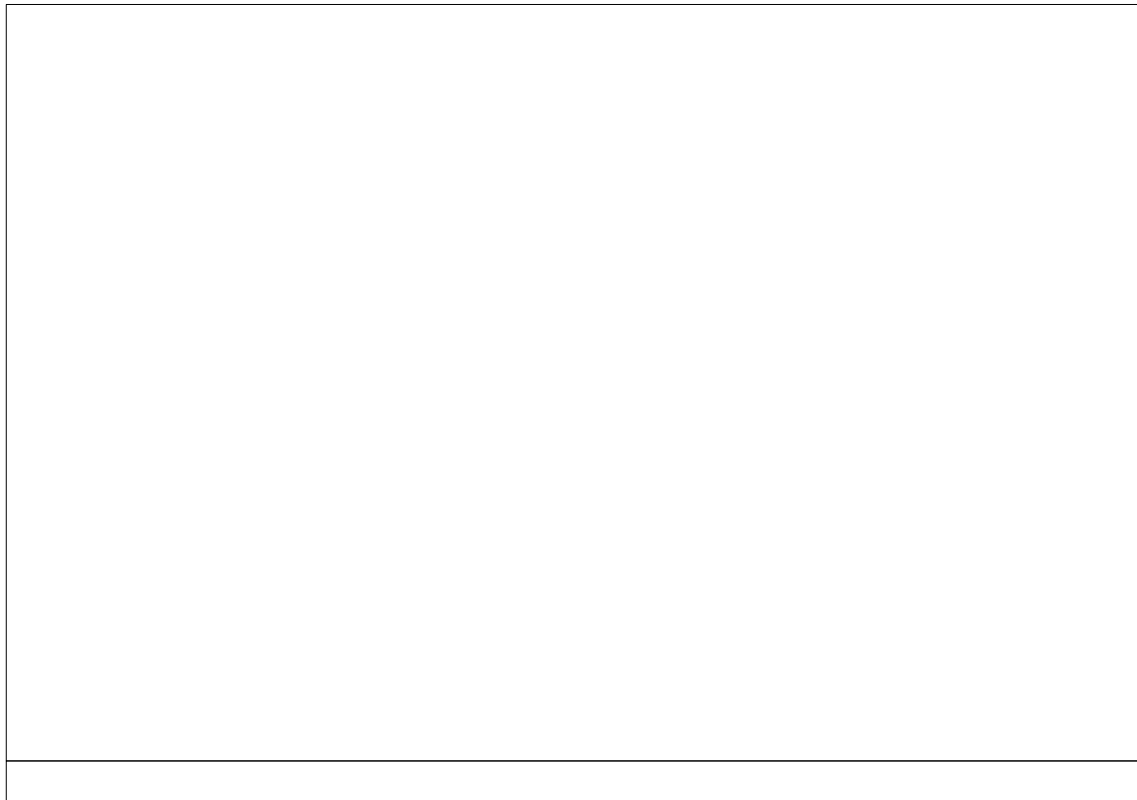

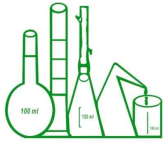

Rapporto di prova n°:	2143228-018	del:	07/06/2021
Descrizione:	Suolo sito Fronte scavo Sant' Ambrogio Lato Palermo - Sondaggio SO3 - C3 intervallo da 20 a 21 mm		Spettabile: TOTO COSTRUZIONI SPA Viale Abruzzo, 410 66100 CHIETI (CH)
Accettazione:	2143228		
Punto di Campionamento:	\\		
Luogo di Campionamento:	\\		
Data Campionamento:	06-mag-21		
Data Arrivo Camp.:	06-mag-21		
Data Inizio Prova:	06-mag-21	Data Fine Prova:	07-giu-21
Mod. Campionam.:	A cura del Laboratorio		
Tecnico Campionatore.:	Pietro Crapanzano		
Presenza Allegati:	NO		
Riferim. dei limiti:	DPR 13/06/2017 n° 120 con riferimento al D.lgs n°152 del 03/04/2006 GU n°88 del 14/04/06 All.5 titolo V Parte IV Tab.1/A e ss.mm.ii.		

Prova	Metodo	Risultato	U.M	Incertezza	Recupero [%]	Limiti Tab. 1/A
Campionamento per prove chimiche	Manuale UNICHIM n°196/2: 2004 (p.f. 5 e 6)					
PARAMETRI CHIMICI						
METALLI						
Antimonio	UNI EN 13657:2004 + UNI EN 16170:2016	1,8	mg/kg	0,4		10
Arsenico	UNI EN 13657:2004 + UNI EN 16170:2016	5,6	mg/kg	1,2		20
Berillio	UNI EN 13657:2004 + UNI EN 16170:2016	1,0	mg/kg	0,2		2
Cadmio	UNI EN 13657:2004 + UNI EN 16170:2016	< 0,2	mg/kg			2
Cobalto	UNI EN 13657:2004 + UNI EN 16170:2016	10	mg/kg	2		20
Cromo Totale	UNI EN 13657:2004 + UNI EN 16170:2016	27	mg/kg	6		150
Cromo esavalente (VI)	EPA 3060 A 1996 + EPA 7199:1996	< 0,2	mg/kg			2
Mercurio	UNI EN 13657:2004 + UNI EN 16170:2016	< 0,1	mg/kg			1
Nichel	UNI EN 13657:2004 + UNI EN 16170:2016	22	mg/kg	4		120
Piombo	UNI EN 13657:2004 + UNI EN 16170:2016	7,5	mg/kg	1,5		100

Documento con firma digitale avanzata ai sensi della normativa vigente.

(*) = Prova non accreditata da ACCREDIA



Segue Rapporto di
prova n°:

2143228-018

Prova	Metodo	Risultato	U.M	Incertezza	Recupero [%]	Limiti Tab. 1/A
Rame	UNI EN 13657:2004 + UNI EN 16170:2016	23	mg/kg	4		120
Selenio	UNI EN 13657:2004 + UNI EN 16170:2016	< 1	mg/kg			3
Tallio	UNI EN 13657:2004 + UNI EN 16170:2016	< 0,1	mg/kg			1
Vanadio	UNI EN 13657:2004 + UNI EN 16170:2016	45	mg/kg	8		90
Zinco	UNI EN 13657:2004 + UNI EN 16170:2016	89	mg/kg	23		150
IDROCARBURI						
Idrocarburi leggeri C <12	EPA 5021A 2014 + EPA 8015C 2007	< 0,1	mg/kg			10
Idrocarburi pesanti C >12 (C12-C40)	EPA 3541 1994 + EPA 3620C 2014 + EPA 8015C 2007	192	mg/kg	61	▶	50
SPECIAZIONE MADEP						
Idrocarburi alifatici (C9-C18)	MADEP EPH 2004	75	mg/kg	26		
Idrocarburi alifatici (C19-C36)	MADEP EPH 2004	120	mg/kg	42		
Idrocarburi Alifatici (C9-C12)	MADEP EPH 2004	15	mg/kg	5		
Idrocarburi Alifatici (C13-C18)	MADEP EPH 2004	57	mg/kg	20		
Idrocarburi Aromatici (C11-C12)	MADEP EPH 2004	< 1	mg/kg			
Idrocarburi Aromatici (C11-C22)	MADEP EPH 2004	< 0,1	mg/kg			
Idrocarburi Aromatici (C13-C22)	MADEP EPH 2004	< 0,1	mg/kg			

Documento con firma digitale avanzata ai sensi della normativa vigente.

(*) = Prova non accreditata da ACCREDIA



Segue Rapporto di
prova n°:

2143228-018

Prova	Metodo	Risultato	U.M	Incertezza	Recupero [%]	Limiti Tab. 1/A
-------	--------	-----------	-----	------------	--------------	-----------------

Sedi:

Sede Principale (A): Via Pio La Torre n° 13 Area P.I.P. - 92013 Menfi (AG)

Sede Secondaria (B): C.da Piana del Signore - Strada provinciale n° 82 - 93012 Gela (CL)

La lettera (B) riportata accanto al singolo parametro indica che la prova è stata eseguita presso la Sede Secondaria. In caso contrario le attività di prova sono eseguite presso la Sede Principale

Abbreviazioni:

- "L.B." = Criterio Lower Bound per l'espressione delle sommatorie
- "U.B." = Criterio Upper Bound per l'espressione delle sommatorie
- "M.B." = Criterio Medium Bound per l'espressione delle sommatorie
- "MDL" = Limite di Rilevabilità del metodo di prova
- "U.M." = Unità di Misura
- "N.P." = Non percettibile
- "R" = Valore del recupero percentuale, nel caso di analisi di residui/tracce
- "ss" = sostanza secca
- "TQ" = tal quale

All'atto della stipula del contratto o della sottoscrizione dell'offerta, viene definita con il cliente la regola decisionale da seguire per l'interpretazione dei risultati e la dichiarazione di conformità.

Se non esplicitamente richiesto dal cliente, i dati analitici vengono restituiti considerando l'incertezza di misura per il confronto con i limiti di legge, con le modalità di seguito riportate:

- L'analisi il cui risultato è riportato di colore rosso ed è contraddistinto dal simbolo ► indica il superamento del limite normato, considerando l'incertezza di misura.
- L'analisi il cui risultato è riportato di colore blu ed è contraddistinto dal simbolo • indica che "il valore misurato tenuto conto dell'incertezza, non risulta significativamente maggiore del valore limite al livello di confidenza del 95%", così come indica il Manuale ISPRA n°52/2009 al paragrafo 5.3.

I suddetti simboli hanno valenza di dichiarazione di conformità.

Se richiesto dal cliente può essere esplicitata la dichiarazione di conformità riferita alle prove sviluppate, considerando l'incertezza di misura.

Qualora esplicitamente richiesto dal cliente, o salvo indicazioni specifiche di legge o normativa cogente, la regola decisionale applicata alle eventuali interpretazioni e valutazioni di conformità dei risultati con i limiti indicati non considera l'incertezza di misura e non sono riportati simboli per evidenziare superamenti del limite di legge.

Se richiesto dal cliente può essere esplicitata la dichiarazione di conformità riferita alle prove sviluppate, non considerando l'incertezza di misura.

Il campione è conservato per due settimane dalla data di emissione del rapporto di prova, a meno di richieste specifiche da parte del cliente.

Il presente rapporto di prova riguarda il campione sottoposto a prova ed esso non può essere riprodotto parzialmente, se non previa approvazione scritta da parte della C.A.D.A. s.n.c.

Nel caso di campionamento non eseguito dal laboratorio, i risultati ottenuti si considerano riferiti al campione così come ricevuto.

Il laboratorio declina la propria responsabilità sui risultati calcolati considerando i dati di campionamento forniti dal cliente o richiedente.

Le informazioni fornite dal cliente o richiedente sono riportate in apposita nota sotto il campo "descrizione del campione" nella prima pagina del presente rapporto di prova.

Le registrazioni riguardanti il suddetto campione vengono conservate per un periodo non inferiore a 5 anni.

Nel caso in cui il risultato della prova risulti non valutabile, per valore inferiore a MDL, il Laboratorio indica nel campo del risultato del rapporto di prova "<MDL".

In caso di determinazione di residui / tracce, il recupero è compreso nel range di accettabilità dei metodi di prova e non è utilizzato nei calcoli, se non diversamente specificato.

Il laboratorio declina ogni responsabilità circa la validità dei risultati analitici quando il cliente richiede che un oggetto sia sottoposto a prova pur riconoscendo la presenza di uno scostamento rispetto alle condizioni specificate dal laboratorio (accettazione con riserva).

Le firme in calce al rapporto di prova indicano la fine del rapporto di prova stesso.

Per le prove chimiche e microbiologiche, l'incertezza di misura è espressa come estesa e con la stessa unità di misura del risultato analitico, ed è calcolata utilizzando un fattore di copertura $K=2$ ed una probabilità di misura del 95%.

Per le prove microbiologiche su acque, la stima dell'incertezza è espressa come livelli di confidenza.

Per le prove microbiologiche su acque destinate a consumo umano, l'incertezza di misura è calcolata nel rispetto dell'Annex F della norma ISO 29201:2012.

Documento con firma digitale avanzata ai sensi della normativa vigente.

(*) = Prova non accreditata da ACCREDIA



Segue Rapporto di
prova n°:

2143228-018

Prova	Metodo	Risultato	U.M	Incertezza	Recupero [%]	Limiti Tab. 1/A
<p>Per le prove microbiologiche su matrici solide, il laboratorio fa riferimento alla norma ISO 19036:2019 per il calcolo dello scarto di riproducibilità "SR" del laboratorio. Se non diversamente indicato, le sommatorie sono calcolate mediante il criterio del Lower Bound (L.B.)</p> <p>(1) Note per prove D. Lgs. 31/01 e ss.mm.ii. Per "Sommatoria di Idrocarburi Policiclici Aromatici" si intende la "Somma di Benzo(b)fluorantene, Benzo(k)fluorantene, Benzo(g,h,i)perilene, Indeno(1,2,3-cd)pirene". Per "Antiparassitari" si intende la "Somma dei singoli Antiparassitari (insetticidi, erbicidi, fungicidi, ect.) rilevati e quantificati"</p> <p>(2) Note per prove D. Lgs. 152/06 e ss.mm.ii. Tab. 1A/1B Per "Sommatoria di Idrocarburi Policiclici Aromatici" si intende la "Somma di Benzo(a)antracene, Benzo(a)pirene, Benzo(b)fluorantene, Benzo(k)fluorantene, Benzo(g,h,i)perilene, Crisene, Dibenzo(a,e)pirene, Dibenzo(a,l)pirene, Dibenzo(a,i)pirene, Dibenzo(a,h)pirene". Per "Sommatoria di Solventi Organici Aromatici" si intende la "Somma di Etilbenzene, Stirene, Toluene, Xilene". Per "Sommatoria Ammine Aromatiche" si intende la "Somma di Anilina, o-Anisidina, m-p-Anisidina, Difenilammina, p-Toluidina". Per "1,2-Dicloroetilene" si intende la "Somma di cis-1,2- Dicloroetilene e trans-1,2- Dicloroetilene". Per "Cloronitrobenzeni" si intende la "Somma di 1-Cloro-2-Nitrobenzene, 1-Cloro-3-Nitrobenzene e 1-Cloro-4-Nitrobenzene". Per "Clordano" si intende la "Somma di alfa-Clordano e gamma-Clordano". Per "DDD, DDT, DDE" si intende la "Somma di 2, 4'-DDD, 2, 4'- DDE, 2, 4'-DDT, 4, 4'-DDD, 4, 4'-DDE e 4,4'-DDT". Per "Composti Organostannici" si intende la "Somma di monobutil-stagno, dibutil-stagno, tributil-stagno, monoocil-stagno, tetrabutil-stagno, dioctil-stagno, trifenil-stagno, tricloesil-stagno". Per "Xilene" si intende la "Somma di m-p Xilene e o-Xilene". I risultati analitici sono espressi su "ss".</p> <p>(3) Note per prove D. Lgs. 152/06 e ss.mm.ii. Tab. 2 Per "Sommatoria di Idrocarburi Policiclici Aromatici" si intende la "Somma di Benzo(b)fluorantene, Benzo(k)fluorantene, Benzo(g,h,i)perilene, Indeno(1,2,3-cd)pirene". Per "Sommatoria Organoalogenati" si intende la "Somma di Clorometano, Triclorometano(Cloroformio), Cloruro di Vinile, 1,2-Dicloroetano, 1,1-Dicloroetilene, Tricloroetilene, Tetracloroetilene, Esaclorobutadiene". Per "1,2-Dicloroetilene" si intende la "Somma di cis-1,2-Dicloroetilene e trans-1,2-Dicloroetilene". Per "Cloronitrobenzeni" si intende la "Somma di 1-Cloro-2-Nitrobenzene, 1-Cloro-3-Nitrobenzene, 1-Cloro-4-Nitrobenzene". Per "Clordano" si intende la "Somma di alfa-Clordano e gamma-Clordano". Per "DDD, DDT, DDE" si intende la "Somma di 2,4'-DDD, 2,4'- DDE, 2,4'-DDT, 4,4'-DDD, 4,4'-DDE e 4,4'-DDT". Per "Sommatoria Fitofarmaci" si intende la "Somma di 2,4'-DDD, 2,4'- DDE, 2,4'-DDT, 4,4'-DDD, 4,4'-DDE, 4,4'-DDT, Alachlor, Aldrin, alfa-Clordano, gamma-Clordano, alfa-Esaclorocicloesano, beta-Esaclorocicloesano, gamma-Esaclorocicloesano(Lindano), Atrazina, Dieltrin ed Endrin".</p> <p>(4) Note per prove D. Lgs. 152/06 e ss.mm.ii. Tab. 3 Per "Sommatoria Fenoli" si intende la "Somma di 2,4,6-Triclorofenolo, 2,4-Diclorofenolo, 2,4-Dimetilfenolo, 2-Clorofenolo, 4-Cloro-3-metilfenolo, Fenolo, m,p-Metilfenolo, o-Metilfenolo, Pentaclorofenolo". Per "Sommatoria Solventi Azotati" si intende la "Somma di 2,4-Dinitrofenolo, 2,4-Dinitrotoluene, 2,6-Dinitrotoluene, 2-metil-4,6-Dinitrofenolo, 2-Nitrofenolo, 4-Nitrofenolo". Per "Sommatoria Pesticidi Fosforati" si intende la "Somma di Azinfos Etile, Azinfos Metile, Chloripirifos Metile, Chloripirifos Etile, Crotoxyfos, Cumafos, Diazinone, Diclorvos, Dimetoato, Fampur, Fenitrothion, Fensulfotiothion, Fenthion, Leptofos, Malathion, Methidathion, Mevinfos, Parathion Metile, Parathion Etile, Phorate, Tetraclorvinfos, Triazofos, Fosmet". Per "Sommatoria Pesticidi Totali" si intende la "Somma di Azinfos Etile, Azinfos Metile, Chloripirifos Metile, Chloripirifos Etile, Crotoxyfos, Cumafos, Diazinone, Diclorvos, Dimetoato, Fampur, Fenitrothion, Fensulfotiothion, Fenthion, Leptofos, Malathion, Methidathion, Mevinfos, Parathion Metile, Parathion Etile, Phorate, Tetraclorvinfos, Triazofos, Fosmet, Esaclorobenzene, Aldrin, Endrin, Dieltrin, alfa-Esaclorocicloesano, beta-Esaclorocicloesano, delta-Esaclorocicloesano, gamma-Esaclorocicloesano Eptacloro, Eptacloro Epossido, 2, 4'-DDD, 2, 4'- DDE, 2, 4'-DDT, 4, 4'-DDD, 4, 4'-DDE, 4,4'-DDT, Metossicloro, Alachlor, Isodrin, Atrazina, Alfa-Endosulfan, Beta Endosulfan, alfa-Clordano, gamma-Clordano, Ametrina, Cianazina, Desmetrina, Metolacolor, Molinate, Pendimentalin, Prometrina, Propazina, Simazina, Terbutilazina, Terbutrina". Per "Sommatoria Solventi Organici Aromatici" si intende la "Somma di 1,3,5-Trimetilbenzene, 1,2,4-Trimetilbenzene, 1,3-Diclorobenzene, 1,4- Diclorobenzene, 4-isopropiltoluene, Benzene, Clorobenzene, Etilbenzene, Isopropilbenzene, m-p Xilene, n-Propilbenzene, o-Xilene, Stirene, Toluene". Per "Sommatoria Solventi Clorurati" si intende la "Somma di 1,1,1,2-Tetracloroetano, 1,1,1-Tricloroetano, 1,1,2,2-Tetracloroetano, 1,1,2-Tricloroetano, 1,1-Dicloroetano, 1,1,2-Dicloroetilene, 1,2,3-Tricloropropano, 1,2-Diclorobenzene, 1,2-Dicloroetano, 1,2-Dicloropropano, 1,3-Diclorobenzene, 1,3-Dicloropropano, 1,4-Diclorobenzene, Bromoclorometano, Bromodichlorometano, cis-1,2-Dicloroetilene, Clorobenzene, Cloroformio, Clorometano, Dibromoclorometano, Diclorodifluorometano, Diclorometano, Esaclorobutadiene, Tetracloroetilene, Tetraclorometano, trans-1,2-Dicloroetilene, Tricloroetilene, Triclorofluorometano,</p>						

Documento con firma digitale avanzata ai sensi della normativa vigente.

(*) = Prova non accreditata da ACCREDIA



Segue Rapporto di
prova n°:

2143228-018

Prova	Metodo	Risultato	U.M	Incertezza	Recupero [%]	Limiti Tab. 1/A
Vinilcloruro". Per "Sommatoria Xileni" si intende la sommatoria di "m-Xilene, p-Xilene, o-Xilene".						
(5) Note per prove su rifiuti						
Per "Sommatoria PBDE" si intende la "Somma di Tetrabromodifeniletero, Pentabromodifeniletero, Esabromodifeniletero, Eptabromodifeniletero, Decabromodifeniletero".						
Per Esabromociclododecano (HBCD) si intende la "Somma dei diastereoisomeri α , β , γ e dell'isomero 1,2,5,6,9,10-HBCD.						
Per "Sommatoria esaclorocicloesani" si intende la "Somma di alfa-Esaclorocicloesano, beta-Esaclorocicloesano, delta-Esaclorocicloesano e gamma Esaclorocicloesano (Lindano)".						
Per "Sommatoria BTEX" si intende la "Somma di Benzene, Etilbenzene, Toluene e Xileni".						
Per "Clordano" si intende la "Somma di alfa-Clordano e gamma-Clordano".						
Per "Endosulfano (Thiodan)" si intende la "Somma di alfa-endosulfano, beta-endosulfano".						
Per "Esabromodifenile" si intende la "Somma di 2,2',4,4',5,5'-Esabromodifenile, 2,2',4,4',6,6'- Esabromodifenile".						
Per "Sommatoria idrocarburi policiclici aromatici" si intende la "Somma di Acenafte, Acenafte, Antracene, Benzo(a)antracene, Benzo(a)pirene, Benz(b) fluorantene, Benzo(e)pirene, Benzo(ghi)perilene, Benzo(j)fluorantene, Benzo(k)fluorantene, Crisene, Dibenzo(a,e)pirene, Dibenzo(a,h)Antracene, Dibenzo(a,h)pirene, Dibenzo(a,i)pirene, Dibenzo(a,j)pirene, Fenantrene, Fluorantene, Fluorene, Indeno[1,2,3-cd]Pirene, Naftalene, Perilene, Pirene".						
Per "Sommatoria naftaleni policlorurati" si intende la "Somma 1,2,3,4,5,6,7-Eptacloronaftalene, 1,2,3,4,5,6-Esacloronaftalene, 1,2,3,4-Tetracloronaftalene, 1,2,3,5,7-Pentacloronaftalene, 1,2,3-Tricloronaftalene, 1,2-Dicloronaftalene, 2-Cloronaftalene, Octacloronaftalene".						
Per "Sommatoria PCB" si intende la "Somma PCB101, PCB105, PCB110, PCB114, PCB118, PCB123, PCB126, PCB128, PCB138, PCB146, PCB149, PCB151, PCB153, PCB156, PCB157, PCB167, PCB169, PCB170, PCB177, PCB180, PCB183, PCB187, PCB189, PCB28, PCB52, PCB77, PCB81, PCB95, PCB99".						
Per "PCB Totali" si intende la "Somma di Aroclor-1016 e Aroclor-1260".						
Per "PCT Totali" si intende la "Somma Aroclor-5460, Aroclor-5060, Aroclor-5442".						
Per "Pentaclorofenolo e suoi sali ed esteri" si intende la "Somma di Pentaclorofenolo, Pentaclorofenolo acetato, Pentaclorofenolo dodecanoato".						
Per "Acido Perfluorooctansulfonato e suoi derivati" si intende la "Somma di N-Methylperfluoro-1-octanesulfonamide (N-MeFOSA), N-Ethylperfluoro-1 octanesulfonamide (N-EtFOSA), N-Methylperfluoro-1-octanesulfonamido) -ethanol (N-MeFOSE), 2-N-Ethylperfluoro-1-octanesulfonamido) -ethanol (N EtFOSE), Acido perfluorooctansolfonico (PFOS)".						
Per "Sommatoria Pesticidi Clorurati" si intende la "Somma di 2,4'-DDE, 2,4'-DDT, 4,4'-DDD, 4,4'-DDE, 4,4'-DDT, Aldrin, alfa-Clordano, alfa-Esaclorocicloesano, beta-Esaclorocicloesano, delta-Esaclorocicloesano, gamma-Esaclorocicloesano Butacloro, cis-Permetrina, trans-Permetrina, cis-Nonacloro, Clordecone, Clorobenzilate, Cloroneb, Chlorotaloni, Dactal, Dieldrin, alfa-Endosulfan, beta-Endosulfan, Endosulfan Solfato, Endrin, Endrin Aldeide, Eptacloro, Eptacloroepossido, Esaclorobenzene, Fenarimol, gamma-Clordano, Isodrin, Metolaclor, Metossicloro, Norflurazion, Pronomadide, Propacloro, trans-Nonacloro".						
Per "Sommatoria Pesticidi Fosforati" si intende la "Somma di Azinfos Metile, Clorpirifos Etile, Clorpirifos Metile, Diazinone, Dimetoato, Fenitrothion, Fenthion, Malathion, Metidathion, Parathion Metile".						
Per "Clordecone" si intende la "Somma di cis-Clordecone, trans-Clordecone".						
Per "Sommatoria Solventi Organici Clorurati" si intende la "Somma di Esaclorobutadiene, Dibromoclorometano, Bromodichlorometano, Clorometano, Vinilcloruro, Cloroformio, Dichlorometano, 1,2-Dicloroetano, 1,1-Dicloroetilene, Tricloroetilene, Tetracloroetilene, 1,1-Dicloroetano, cis-1,2- Dicloroetilene, trans-1,2-Dicloroetilene, 1,1,1-Tricloroetano, 1,2-Dicloropropano, 1,1,2-Tricloroetano, 1,2,3-Tricloropropano, 1,1,2,2-Tetracloroetano, 1,4- Diclorobenzene, 1,2-Diclorobenzene, Clorobenzene, Esacloroetano, Pentacloroetano".						
Per "Sommatoria Composti Organici Aromatici" si intende la "Somma di Benzene, Etilbenzene, Stirene, Toluene, Xileni, isopropilbenzene, 1,4- Diclorobenzene, 1,4- Diclorobenzene, Clorobenzene.						
Per "Solventi azotati" si intende la "Somma di 2-Nitrofenolo, 4-Nitrofenolo, 2,4-Dinitrofenolo, 2,4-Dinitrotoluene, 2,6-Dinitrotoluene, 4,6-Dinitro-2-metilfenolo".						
Se non diversamente specificato, per "Sommatoria" si intende la "somma di tutti gli analiti elencati per la stessa famiglia sul presente rapporto di prova".						
I risultati analitici sono espressi sul "TQ", se non diversamente specificato nel campo dell'unità di misura riportato a fianco della prova.						
Per la dicitura "N.A." riportata nel campo del risultato, si intende "Non applicabile per effetto della matrice".						
Per la dicitura "N.D." riportata nel campo del risultato, si intende "Non determinabile per l'assenza delle condizioni necessarie per l'esecuzione della prova".						
Nel caso in cui è riportata la dicitura "Non determinato" per il parametro "Idrocarburi C10 - C40", essa indica che tale parametro, in relazione al metodo di prova indicato nella condivisa nota dell'ISS n° 0035653 del 06/08/2010, non viene quantificato a causa della interferenza concretizzabile allorché il campione di rifiuto contenga materiali plastici, carta e/o materiali trattati con sostanze organiche. Ciò in quanto tutti gli anzidetti materiali sono in condizione di restituire risultati non correlabili (valori elevati di idrocarburi pesanti derivanti dalle caratteristiche merceologiche dei materiali e non da sua contaminazione idrocarburica) con lo scopo stesso dell'analisi destinata alla "classificazione" del rifiuto.						
La preparazione delle porzioni di prova del campione è stata eseguita secondo quanto previsto dalla norma tecnica UNI EN 15002:2015 non oggetto di accreditamento Accredia.						
La miscelazione avviene tramite dispositivo a rovesciamento a circa 10 giri/minuto. Il metodo di separazione solido/liquido è la filtrazione.						

Documento con firma digitale avanzata ai sensi della normativa vigente.

(*) = Prova non accreditata da ACCREDIA



Segue Rapporto di
prova n°:

2143228-018

Prova	Metodo	Risultato	U.M	Incertezza	Recupero [%]	Limiti Tab. 1/A
-------	--------	-----------	-----	------------	--------------	-----------------

Il Responsabile Analisi Chimiche

Dott. Orazio Coniglio

Chimico
Ordine Interprovinciale dei Chimici della Sicilia
Sigillo N.314

Il Direttore della Divisione Analitica

Dott.ssa Margherita Augello

Ordine Nazionale dei Biologi
Albo professionale N.036132



Rapporto di prova n°:	2143228-019	del:	07/06/2021
Descrizione:	Suolo sito Fronte scavo Sant' Ambrogio Lato Palermo - Sondaggio SO3 - C4 intervallo da 29 a 30 m		Spettabile: TOTO COSTRUZIONI SPA Viale Abruzzo, 410 66100 CHIETI (CH)
Accettazione:	2143228		
Punto di Campionamento:	\\		
Luogo di Campionamento:	\\		
Data Campionamento:	06-mag-21		
Data Arrivo Camp.:	06-mag-21		
Data Inizio Prova:	06-mag-21	Data Fine Prova:	07-giu-21
Mod. Campionam.:	A cura del Laboratorio		
Tecnico Campionatore.:	Pietro Crapanzano		
Presenza Allegati:	NO		
Riferim. dei limiti:	DPR 13/06/2017 n° 120 con riferimento al D.lgs n°152 del 03/04/2006 GU n°88 del 14/04/06 All.5 titolo V Parte IV Tab.1/A e ss.mm.ii.		

Prova	Metodo	Risultato	U.M	Incertezza	Recupero [%]	Limiti Tab. 1/A
Campionamento per prove chimiche	Manuale UNICHIM n°196/2: 2004 (p.f. 5 e 6)					
PARAMETRI CHIMICI						
METALLI						
Antimonio	UNI EN 13657:2004 + UNI EN 16170:2016	1,7	mg/kg	0,4		10
Arsenico	UNI EN 13657:2004 + UNI EN 16170:2016	5,7	mg/kg	1,2		20
Berillio	UNI EN 13657:2004 + UNI EN 16170:2016	1,1	mg/kg	0,2		2
Cadmio	UNI EN 13657:2004 + UNI EN 16170:2016	< 0,2	mg/kg			2
Cobalto	UNI EN 13657:2004 + UNI EN 16170:2016	14	mg/kg	2		20
Cromo Totale	UNI EN 13657:2004 + UNI EN 16170:2016	27	mg/kg	6		150
Cromo esavalente (VI)	EPA 3060 A 1996 + EPA 7199:1996	< 0,2	mg/kg			2
Mercurio	UNI EN 13657:2004 + UNI EN 16170:2016	< 0,1	mg/kg			1
Nichel	UNI EN 13657:2004 + UNI EN 16170:2016	26	mg/kg	5		120
Piombo	UNI EN 13657:2004 + UNI EN 16170:2016	11,0	mg/kg	2,0		100

Documento con firma digitale avanzata ai sensi della normativa vigente.

(*) = Prova non accreditata da ACCREDIA



Segue Rapporto di
prova n°:

2143228-019

Prova	Metodo	Risultato	U.M	Incertezza	Recupero [%]	Limiti Tab. 1/A
Rame	UNI EN 13657:2004 + UNI EN 16170:2016	41	mg/kg	7		120
Selenio	UNI EN 13657:2004 + UNI EN 16170:2016	< 1	mg/kg			3
Tallio	UNI EN 13657:2004 + UNI EN 16170:2016	< 0,1	mg/kg			1
Vanadio	UNI EN 13657:2004 + UNI EN 16170:2016	42	mg/kg	8		90
Zinco	UNI EN 13657:2004 + UNI EN 16170:2016	93	mg/kg	25		150
IDROCARBURI						
Idrocarburi leggeri C <12	EPA 5021A 2014 + EPA 8015C 2007	1,7	mg/kg	0,6		10
Idrocarburi pesanti C >12 (C12-C40)	EPA 3541 1994 + EPA 3620C 2014 + EPA 8015C 2007	110	mg/kg	35	▶	50
SPECIAZIONE MADEP						
Idrocarburi alifatici (C9-C18)	MADEP EPH 2004	58	mg/kg	20		
Idrocarburi alifatici (C19-C36)	MADEP EPH 2004	63	mg/kg	22		
Idrocarburi Alifatici (C9-C12)	MADEP EPH 2004	16	mg/kg	6		
Idrocarburi Alifatici (C13-C18)	MADEP EPH 2004	38	mg/kg	10		
Idrocarburi Aromatici (C11-C12)	MADEP EPH 2004	< 1	mg/kg			
Idrocarburi Aromatici (C11-C22)	MADEP EPH 2004	< 0,1	mg/kg			
Idrocarburi Aromatici (C13-C22)	MADEP EPH 2004	< 0,1	mg/kg			

Documento con firma digitale avanzata ai sensi della normativa vigente.

(*) = Prova non accreditata da ACCREDIA



Segue Rapporto di
prova n°:

2143228-019

Prova	Metodo	Risultato	U.M	Incertezza	Recupero [%]	Limiti Tab. 1/A
-------	--------	-----------	-----	------------	--------------	-----------------

Sedi:

Sede Principale (A): Via Pio La Torre n° 13 Area P.I.P. - 92013 Menfi (AG)

Sede Secondaria (B): C.da Piana del Signore - Strada provinciale n° 82 - 93012 Gela (CL)

La lettera (B) riportata accanto al singolo parametro indica che la prova è stata eseguita presso la Sede Secondaria. In caso contrario le attività di prova sono eseguite presso la Sede Principale

Abbreviazioni:

- "L.B." = Criterio Lower Bound per l'espressione delle sommatorie
- "U.B." = Criterio Upper Bound per l'espressione delle sommatorie
- "M.B." = Criterio Medium Bound per l'espressione delle sommatorie
- "MDL" = Limite di Rilevabilità del metodo di prova
- "U.M." = Unità di Misura
- "N.P." = Non percettibile
- "R" = Valore del recupero percentuale, nel caso di analisi di residui/tracce
- "ss" = sostanza secca
- "TQ" = tal quale

All'atto della stipula del contratto o della sottoscrizione dell'offerta, viene definita con il cliente la regola decisionale da seguire per l'interpretazione dei risultati e la dichiarazione di conformità.

Se non esplicitamente richiesto dal cliente, i dati analitici vengono restituiti considerando l'incertezza di misura per il confronto con i limiti di legge, con le modalità di seguito riportate:

- L'analisi il cui risultato è riportato di colore rosso ed è contraddistinto dal simbolo ► indica il superamento del limite normato, considerando l'incertezza di misura.
- L'analisi il cui risultato è riportato di colore blu ed è contraddistinto dal simbolo • indica che "il valore misurato tenuto conto dell'incertezza, non risulta significativamente maggiore del valore limite al livello di confidenza del 95%", così come indica il Manuale ISPRA n°52/2009 al paragrafo 5.3.

I suddetti simboli hanno valenza di dichiarazione di conformità.

Se richiesto dal cliente può essere esplicitata la dichiarazione di conformità riferita alle prove sviluppate, considerando l'incertezza di misura.

Qualora esplicitamente richiesto dal cliente, o salvo indicazioni specifiche di legge o normativa cogente, la regola decisionale applicata alle eventuali interpretazioni e valutazioni di conformità dei risultati con i limiti indicati non considera l'incertezza di misura e non sono riportati simboli per evidenziare superamenti del limite di legge.

Se richiesto dal cliente può essere esplicitata la dichiarazione di conformità riferita alle prove sviluppate, non considerando l'incertezza di misura.

Il campione è conservato per due settimane dalla data di emissione del rapporto di prova, a meno di richieste specifiche da parte del cliente.

Il presente rapporto di prova riguarda il campione sottoposto a prova ed esso non può essere riprodotto parzialmente, se non previa approvazione scritta da parte della C.A.D.A. s.n.c.

Nel caso di campionamento non eseguito dal laboratorio, i risultati ottenuti si considerano riferiti al campione così come ricevuto.

Il laboratorio declina la propria responsabilità sui risultati calcolati considerando i dati di campionamento forniti dal cliente o richiedente.

Le informazioni fornite dal cliente o richiedente sono riportate in apposita nota sotto il campo "descrizione del campione" nella prima pagina del presente rapporto di prova.

Le registrazioni riguardanti il suddetto campione vengono conservate per un periodo non inferiore a 5 anni.

Nel caso in cui il risultato della prova risulti non valutabile, per valore inferiore a MDL, il Laboratorio indica nel campo del risultato del rapporto di prova "<MDL".

In caso di determinazione di residui / tracce, il recupero è compreso nel range di accettabilità dei metodi di prova e non è utilizzato nei calcoli, se non diversamente specificato.

Il laboratorio declina ogni responsabilità circa la validità dei risultati analitici quando il cliente richiede che un oggetto sia sottoposto a prova pur riconoscendo la presenza di uno scostamento rispetto alle condizioni specificate dal laboratorio (accettazione con riserva).

Le firme in calce al rapporto di prova indicano la fine del rapporto di prova stesso.

Per le prove chimiche e microbiologiche, l'incertezza di misura è espressa come estesa e con la stessa unità di misura del risultato analitico, ed è calcolata utilizzando un fattore di copertura K=2 ed una probabilità di misura del 95%.

Per le prove microbiologiche su acque, la stima dell'incertezza è espressa come livelli di confidenza.

Per le prove microbiologiche su acque destinate a consumo umano, l'incertezza di misura è calcolata nel rispetto dell'Annex F della norma ISO 29201:2012.

Documento con firma digitale avanzata ai sensi della normativa vigente.

(*) = Prova non accreditata da ACCREDIA



Segue Rapporto di
prova n°:

2143228-019

Prova	Metodo	Risultato	U.M	Incertezza	Recupero [%]	Limiti Tab. 1/A
-------	--------	-----------	-----	------------	--------------	-----------------

Per le prove microbiologiche su matrici solide, il laboratorio fa riferimento alla norma ISO 19036:2019 per il calcolo dello scarto di riproducibilità "SR" del laboratorio.

Se non diversamente indicato, le sommatorie sono calcolate mediante il criterio del Lower Bound (L.B.)

(1) Note per prove D. Lgs. 31/01 e ss.mm.ii.

Per "Sommatoria di Idrocarburi Policiclici Aromatici" si intende la "Somma di Benzo(b)fluorantene, Benzo(k)fluorantene, Benzo(g,h,i)perilene, Indeno(1,2,3-cd)pirene".

Per "Antiparassitari" si intende la "Somma dei singoli Antiparassitari (insetticidi, erbicidi, fungicidi, ect.) rilevati e quantificati"

(2) Note per prove D. Lgs. 152/06 e ss.mm.ii. Tab. 1A/1B

Per "Sommatoria di Idrocarburi Policiclici Aromatici" si intende la "Somma di Benzo(a)antracene, Benzo(a)pirene, Benzo(b)fluorantene, Benzo(k)fluorantene, Benzo(g,h,i)perilene, Crisene, Dibenzo(a,e)pirene, Dibenzo(a,l)pirene, Dibenzo(a,i)pirene, Dibenzo(a,h)pirene".

Per "Sommatoria di Solventi Organici Aromatici" si intende la "Somma di Etilbenzene, Stirene, Toluene, Xilene".

Per "Sommatoria Ammine Aromatiche" si intende la "Somma di Anilina, o-Anisidina, m-p-Anisidina, Difenilammina, p-Toluidina".

Per "1,2-Dicloroetilene" si intende la "Somma di cis-1,2- Dicloroetilene e trans-1,2- Dicloroetilene".

Per "Cloronitrobenzeni" si intende la "Somma di 1-Cloro-2-Nitrobenzene, 1-Cloro-3-Nitrobenzene e 1-Cloro-4-Nitrobenzene".

Per Clordano si intende la "Somma di alfa-Clordano e gamma-Clordano".

Per "DDD, DDT, DDE" si intende la "Somma di 2, 4'-DDD, 2, 4'- DDE, 2, 4'-DDT, 4, 4'-DDD, 4, 4'-DDE e 4,4'-DDT".

Per "Composti Organostannici" si intende la "Somma di monobutil-stagno, dibutil-stagno, tributil-stagno, monoocil-stagno, tetrabutyl-stagno, dioctil-stagno, trifenil-stagno, tricloesil-stagno".

Per "Xilene" si intende la "Somma di m-p Xilene e o-Xilene".

I risultati analitici sono espressi su "ss".

(3) Note per prove D. Lgs. 152/06 e ss.mm.ii. Tab. 2

Per "Sommatoria di Idrocarburi Policiclici Aromatici" si intende la "Somma di Benzo(b)fluorantene, Benzo(k)fluorantene, Benzo(g,h,i)perilene, Indeno(1,2,3-cd)pirene".

Per "Sommatoria Organoalogenati" si intende la "Somma di Clorometano, Triclorometano(Cloroformio), Cloruro di Vinile, 1,2-Dicloroetano, 1,1-Dicloroetilene, Tricloroetilene, Tetracloroetilene, Esaclorobutadiene".

Per "1,2-Dicloroetilene" si intende la "Somma di cis-1,2-Dicloroetilene e trans-1,2-Dicloroetilene".

Per "Cloronitrobenzeni" si intende la "Somma di 1-Cloro-2-Nitrobenzene, 1-Cloro-3-Nitrobenzene, 1-Cloro-4-Nitrobenzene".

Per "Clordano" si intende la "Somma di alfa-Clordano e gamma-Clordano".

Per "DDD, DDT, DDE" si intende la "Somma di 2,4'-DDD, 2,4'- DDE, 2,4'-DDT, 4,4'-DDD, 4,4'-DDE e 4,4'-DDT".

Per "Sommatoria Fitofarmaci" si intende la "Somma di 2,4'-DDD, 2,4'- DDE, 2,4'-DDT, 4,4'-DDD, 4,4'-DDE, 4,4'-DDT, Alachlor, Aldrin, alfa-Clordano, gamma-Clordano, alfa-Esaclorocicloesano, beta-Esaclorocicloesano, gamma-Esaclorocicloesano(Lindano), Atrazina, Dieltrin ed Endrin".

(4) Note per prove D. Lgs. 152/06 e ss.mm.ii. Tab. 3

Per "Sommatoria Fenoli" si intende la "Somma di 2,4,6-Triclorofenolo, 2,4-Diclorofenolo, 2,4-Dimetilfenolo, 2-Clorofenolo, 4-Cloro-3-metilfenolo, Fenolo, m-p-Metilfenolo, o-Metilfenolo, Pentaclorofenolo".

Per "Sommatoria Solventi Azotati" si intende la "Somma di 2,4-Dinitrofenolo, 2,4-Dinitrotoluene, 2,6-Dinitrotoluene, 2-metil-4,6-Dinitrofenolo, 2-Nitrofenolo, 4-Nitrofenolo".

Per "Sommatoria Pesticidi Fosforati" si intende la "Somma di Azinfos Etile, Azinfos Metile, Chloripirifos Metile, Chloripirifos Etile, Crotoxyfos, Cumafos, Diazinone, Diclorvos, Dimetoato, Fampur, Fenitrothion, Fensulfotiothion, Fenthion, Leptofos, Malathion, Methidathion, Mevinfos, Parathion Metile, Parathion Etile, Phorate, Tetraclorinfos, Triazofos, Fosmet".

Per "Sommatoria Pesticidi Totali" si intende la "Somma di Azinfos Etile, Azinfos Metile, Chloripirifos Metile, Chloripirifos Etile, Crotoxyfos, Cumafos, Diazinone, Diclorvos, Dimetoato, Fampur, Fenitrothion, Fensulfotiothion, Fenthion, Leptofos, Malathion, Methidathion, Mevinfos, Parathion Metile, Parathion Etile, Phorate, Tetraclorvinfos, Triazofos, Fosmet, Esaclorobenzene, Aldrin, Endrin, Dieltrin, alfa-Esaclorocicloesano, beta-Esaclorocicloesano, delta-Esaclorocicloesano, gamma-Esaclorocicloesano Eptacloro, Eptacloro Epossido, 2, 4'-DDD, 2, 4'- DDE, 2, 4'-DDT, 4, 4'-DDD, 4, 4'-DDE, 4,4'-DDT, Metossicloro, Alachlor, Isodrin, Atrazina, Alfa-Endosulfan, Beta Endosulfan, alfa-Clordano, gamma-Clordano, Ametrina, Cianazina, Desmetrina, Metolachlor, Molinate, Pendimentalin, Prometrina, Propazina, Simazina, Terbutilazina, Terbutrina".

Per "Sommatoria Solventi Organici Aromatici" si intende la "Somma di 1,3,5-Trimetilbenzene, 1,2,4-Trimetilbenzene, 1,3-Diclorobenzene, 1,4- Diclorobenzene, 4-isopropiltoluene, Benzene, Clorobenzene, Etilbenzene, Isopropilbenzene, m-p Xilene, n-Propilbenzene, o-Xilene, Stirene, Toluene".

Per "Sommatoria Solventi Clorurati" si intende la "Somma di 1,1,1,2-Tetracloroetano, 1,1,1-Tricloroetano, 1,1,2,2-Tetracloroetano, 1,1,2-Tricloroetano, 1,1-Dicloroetano, 1,1,2-Dicloroetilene, 1,2,3-Tricloropropano, 1,2-Diclorobenzene, 1,2-Dicloroetano, 1,2-Dicloropropano, 1,3-Diclorobenzene, 1,3-Dicloropropano, 1,4-Diclorobenzene, Bromoclorometano, Bromodichlorometano, cis-1,2-Dicloroetilene, Clorobenzene, Cloroformio, Clorometano, Dibromoclorometano, Diclorodifluorometano, Diclorometano, Esaclorobutadiene, Tetracloroetilene, Tetraclorometano, trans-1,2-Dicloroetilene, Tricloroetilene, Triclorofluorometano,

Documento con firma digitale avanzata ai sensi della normativa vigente.

(*) = Prova non accreditata da ACCREDIA



Segue Rapporto di
prova n°:

2143228-019

Prova	Metodo	Risultato	U.M	Incertezza	Recupero [%]	Limiti Tab. 1/A
Vinilcloruro". Per "Sommatoria Xileni" si intende la sommatoria di "m-Xilene, p-Xilene, o-Xilene".						
(5) Note per prove su rifiuti						
Per "Sommatoria PBDE" si intende la "Somma di Tetrabromodifenil etero, Pentabromodifenil etero, Esabromodifenil etero, Eptabromodifenil etero, Decabromodifenil etero".						
Per Esabromociclododecano (HBCD) si intende la "Somma dei diastereoisomeri α , β , γ e dell'isomero 1,2,5,6,9,10-HBCD.						
Per "Sommatoria esaclorocicloesani" si intende la "Somma di alfa-Esaclorocicloesano, beta-Esaclorocicloesano, delta-Esaclorocicloesano e gamma-Esaclorocicloesano (Lindano)".						
Per "Sommatoria BTEX" si intende la "Somma di Benzene, Etilbenzene, Toluene e Xileni".						
Per "Clordano" si intende la "Somma di alfa-Clordano e gamma-Clordano".						
Per "Endosulfano (Thiodan)" si intende la "Somma di alfa-endosulfano, beta-endosulfano".						
Per "Esabromodifenile" si intende la "Somma di 2,2',4,4',5,5'-Esabromodifenile, 2,2',4,4',6,6'- Esabromodifenile".						
Per "Sommatoria idrocarburi policiclici aromatici" si intende la "Somma di Acenafte, Acenafte, Antracene, Benzo(a)antracene, Benzo(a)pirene, Benz(b)fluorantene, Benzo(e)pirene, Benzo(ghi)perilene, Benzo(j)fluorantene, Benzo(k)fluorantene, Crisene, Dibenzo(a,e)pirene, Dibenzo(a,h)Antracene, Dibenzo(a,h)pirene, Dibenzo(a,i)pirene, Dibenzo(a,l)pirene, Fenantrene, Fluorantene, Fluorene, Indeno[1,2,3-cd]Pirene, Naftalene, Perilene, Pirene".						
Per "Sommatoria naftaleni policlorurati" si intende la "Somma 1,2,3,4,5,6,7-Eptacloronaftalene, 1,2,3,4,5,6-Esacloronaftalene, 1,2,3,4-Tetracloronaftalene, 1,2,3,5,7-Pentacloronaftalene, 1,2,3-Tricloronaftalene, 1,2-Dicloronaftalene, 2-Cloronaftalene, Octacloronaftalene".						
Per "Sommatoria PCB" si intende la "Somma PCB101, PCB105, PCB110, PCB114, PCB118, PCB123, PCB126, PCB128, PCB138, PCB146, PCB149, PCB151, PCB153, PCB156, PCB157, PCB167, PCB169, PCB170, PCB177, PCB180, PCB183, PCB187, PCB189, PCB28, PCB52, PCB77, PCB81, PCB95, PCB99".						
Per "PCB Totali" si intende la "Somma di Aroclor-1016 e Aroclor-1260".						
Per "PCT Totali" si intende la "Somma Aroclor-5460, Aroclor-5060, Aroclor-5442".						
Per "Pentaclorofenolo e suoi sali ed esteri" si intende la "Somma di Pentaclorofenolo, Pentaclorofenolo acetato, Pentaclorofenolo dodecanoato".						
Per "Acido Perfluorooctansulfonato e suoi derivati" si intende la "Somma di N-Methylperfluoro-1-octanesulfonamide (N-MeFOSA), N-Ethylperfluoro-1-octanesulfonamide (N-EtFOSA), N-Methylperfluoro-1-octanesulfonamido) -ethanol (N-MeFOSE), 2-N-Ethylperfluoro-1-octanesulfonamido) -ethanol (N EtFOSE), Acido perfluorooctansolfonico (PFOS)".						
Per "Sommatoria Pesticidi Clorurati" si intende la "Somma di 2,4'-DDE, 2,4'-DDT, 4,4'-DDD, 4,4'-DDE, 4,4'-DDT, Aldrin, alfa-Clordano, alfa-Esaclorocicloesano, beta-Esaclorocicloesano, delta-Esaclorocicloesano, gamma-Esaclorocicloesano Butacloro, cis-Permetrina, trans-Permetrina, cis-Nonacloro, Clordecone, Clorobenzilate, Cloroneb, Chlorotalonil, Dactal, Dieldrin, alfa-Endosulfan, beta-Endosulfan, Endosulfan Solfato, Endrin, Endrin Aldeide, Eptacloro, Eptacloroepossido, Esaclorobenzene, Fenarimol, gamma-Clordano, Isodrin, Metolaclor, Metossicloro, Norflurazion, Pronomadide, Propacloro, trans-Nonacloro".						
Per "Sommatoria Pesticidi Fosforati" si intende la "Somma di Azinfos Metile, Clorpirifos Etile, Clorpirifos Metile, Diazinone, Dimetoato, Fenitrothion, Fenthion, Malathion, Metidathion, Parathion Metile".						
Per "Clordecone" si intende la "Somma di cis-Clordecone, trans-Clordecone".						
Per "Sommatoria Solventi Organici Clorurati" si intende la "Somma di Esaclorobutadiene, Dibromoclorometano, Bromodichlorometano, Clorometano, Vinilcloruro, Cloroformio, Dichlorometano, 1,2-Dicloroetano, 1,1-Dicloroetilene, Tricloroetilene, Tetracloroetilene, 1,1-Dicloroetano, cis-1,2- Dicloroetilene, trans-1,2-Dicloroetilene, 1,1,1-Tricloroetano, 1,2-Dicloropropano, 1,1,2-Tricloroetano, 1,2,3-Tricloropropano, 1,1,2,2-Tetracloroetano, 1,4- Diclorobenzene, 1,2-Diclorobenzene, Clorobenzene, Esacloroetano, Pentacloroetano".						
Per "Sommatoria Composti Organici Aromatici" si intende la "Somma di Benzene, Etilbenzene, Stirene, Toluene, Xileni, isopropilbenzene, 1,4- Diclorobenzene, 1,4- Diclorobenzene, Clorobenzene.						
Per "Solventi azotati" si intende la "Somma di 2-Nitrofenolo, 4-Nitrofenolo, 2,4-Dinitrofenolo, 2,4-Dinitrotoluene, 2,6-Dinitrotoluene, 4,6-Dinitro-2-metilfenolo".						
Se non diversamente specificato, per "Sommatoria" si intende la "somma di tutti gli analiti elencati per la stessa famiglia sul presente rapporto di prova".						
I risultati analitici sono espressi sul "TQ", se non diversamente specificato nel campo dell'unità di misura riportato a fianco della prova.						
Per la dicitura "N.A." riportata nel campo del risultato, si intende "Non applicabile per effetto della matrice".						
Per la dicitura "N.D." riportata nel campo del risultato, si intende "Non determinabile per l'assenza delle condizioni necessarie per l'esecuzione della prova".						
Nel caso in cui è riportata la dicitura "Non determinato" per il parametro "Idrocarburi C10 - C40", essa indica che tale parametro, in relazione al metodo di prova indicato nella condivisa nota dell'ISS n° 0035653 del 06/08/2010, non viene quantificato a causa della interferenza concretizzabile allorché il campione di rifiuto contenga materiali plastici, carta e/o materiali trattati con sostanze organiche. Ciò in quanto tutti gli anzidetti materiali sono in condizione di restituire risultati non correlabili (valori elevati di idrocarburi pesanti derivanti dalle caratteristiche merceologiche dei materiali e non da sua contaminazione idrocarburica) con lo scopo stesso dell'analisi destinata alla "classificazione" del rifiuto.						
La preparazione delle porzioni di prova del campione è stata eseguita secondo quanto previsto dalla norma tecnica UNI EN 15002:2015 non oggetto di accreditamento Accredia.						
La miscelazione avviene tramite dispositivo a rovesciamento a circa 10 giri/minuto. Il metodo di separazione solido/liquido è la filtrazione.						

Documento con firma digitale avanzata ai sensi della normativa vigente.

(*) = Prova non accreditata da ACCREDIA



**Chimica
Applicata
Depurazione
Acque s.n.c.**
di Filippo Giglio & C.

- Autorizzazione Ministero Politiche Agricole Alimentari e Forestali per analisi nel Settore Oleicolo D.M. 06/04/2011 (Rinnovo del 21/03/2019 – G.U. n°92 del 19/04/2019)
- Inserimento nell'Elenco dei "Tecnici Competenti" p.to 7 art. 2 Legge 26/10/95 n°447 "Inquinamento acustico"
- Inserimento nell'Elenco dei Laboratori qualificati ad effettuare analisi amianto – Regione Sicilia (COD n°244/SIC2)
- Inserimento nell'Elenco dei laboratori riconosciuti dal MIPAAF per la verifica di conformità dei fertilizzanti di cui all'art.1 d.lgs. n°75/2010 (Decreto n°3734 del 07 marzo 2019)
- Inserimento nell'Elenco dei Laboratori della Regione Sicilia per le attività analitiche di autocontrollo alimentare, di cui al D.D.G. n° 434/17 del 09/03/2017 (ID n°2012/AG002)
- Inserimento nell'Elenco dei Laboratori di prova riconosciuti dal MIPAAF per l'esecuzione di analisi di campioni in agricoltura biologica ai sensi del Decreto Ministeriale n. 2592 del 12 marzo 2014



LAB N° 0439 L

Segue Rapporto di
prova n°:

2143228-019

Prova	Metodo	Risultato	U.M	Incertezza	Recupero [%]	Limiti Tab. 1/A
-------	--------	-----------	-----	------------	--------------	-----------------

Il Responsabile Analisi Chimiche

Dott. Orazio Coniglio

Chimico
Ordine Interprovinciale dei Chimici della Sicilia
Sigillo N.314

Il Direttore della Divisione Analitica

Dott.ssa Margherita Augello

Ordine Nazionale dei Biologi
Albo professionale N.036132

Documento con firma digitale avanzata ai sensi della normativa vigente.

(*) = Prova non accreditata da ACCREDIA

DR.21.01-it rev.21

Pagina 6/6



Rapporto di prova n°:	2143228-020	del:	07/06/2021
Descrizione:	Suolo sito Fronte scavo Sant' Ambrogio Lato Palermo - Sondaggio SO3 - C5 intervallo da 39 a 40 mm		Spettabile: TOTO COSTRUZIONI SPA Viale Abruzzo, 410 66100 CHIETI (CH)
Accettazione:	2143228		
Punto di Campionamento:	\\		
Luogo di Campionamento:	\\		
Data Campionamento:	06-mag-21		
Data Arrivo Camp.:	06-mag-21		
Data Inizio Prova:	06-mag-21	Data Fine Prova:	07-giu-21
Mod. Campionam.:	A cura del Laboratorio		
Tecnico Campionatore.:	Pietro Crapanzano		
Presenza Allegati:	NO		
Riferim. dei limiti:	DPR 13/06/2017 n° 120 con riferimento al D.lgs n°152 del 03/04/2006 GU n°88 del 14/04/06 All.5 titolo V Parte IV Tab.1/A e ss.mm.ii.		

Prova	Metodo	Risultato	U.M	Incertezza	Recupero [%]	Limiti Tab. 1/A
Campionamento per prove chimiche	Manuale UNICHIM n°196/2: 2004 (p.f. 5 e 6)					
PARAMETRI CHIMICI						
METALLI						
Antimonio	UNI EN 13657:2004 + UNI EN 16170:2016	1,6	mg/kg	0,4		10
Arsenico	UNI EN 13657:2004 + UNI EN 16170:2016	6,7	mg/kg	1,4		20
Berillio	UNI EN 13657:2004 + UNI EN 16170:2016	1,0	mg/kg	0,2		2
Cadmio	UNI EN 13657:2004 + UNI EN 16170:2016	< 0,2	mg/kg			2
Cobalto	UNI EN 13657:2004 + UNI EN 16170:2016	13	mg/kg	2		20
Cromo Totale	UNI EN 13657:2004 + UNI EN 16170:2016	26	mg/kg	6		150
Cromo esavalente (VI)	EPA 3060 A 1996 + EPA 7199:1996	< 0,2	mg/kg			2
Mercurio	UNI EN 13657:2004 + UNI EN 16170:2016	< 0,1	mg/kg			1
Nichel	UNI EN 13657:2004 + UNI EN 16170:2016	24	mg/kg	4		120
Piombo	UNI EN 13657:2004 + UNI EN 16170:2016	10,0	mg/kg	2,0		100

Documento con firma digitale avanzata ai sensi della normativa vigente.

(*) = Prova non accreditata da ACCREDIA



Segue Rapporto di
prova n°:

2143228-020

Prova	Metodo	Risultato	U.M	Incertezza	Recupero [%]	Limiti Tab. 1/A
Rame	UNI EN 13657:2004 + UNI EN 16170:2016	23	mg/kg	4		120
Selenio	UNI EN 13657:2004 + UNI EN 16170:2016	< 1	mg/kg			3
Tallio	UNI EN 13657:2004 + UNI EN 16170:2016	< 0,1	mg/kg			1
Vanadio	UNI EN 13657:2004 + UNI EN 16170:2016	43	mg/kg	8		90
Zinco	UNI EN 13657:2004 + UNI EN 16170:2016	77	mg/kg	20		150
IDROCARBURI						
Idrocarburi leggeri C <12	EPA 5021A 2014 + EPA 8015C 2007	< 0,1	mg/kg			10
Idrocarburi pesanti C >12 (C12-C40)	EPA 3541 1994 + EPA 3620C 2014 + EPA 8015C 2007	76	mg/kg	24	▶	50
SPECIAZIONE MADEP						
Idrocarburi alifatici (C9-C18)	MADEP EPH 2004	37	mg/kg	13		
Idrocarburi alifatici (C19-C36)	MADEP EPH 2004	44	mg/kg	15		
Idrocarburi Alifatici (C9-C12)	MADEP EPH 2004	6	mg/kg	2		
Idrocarburi Alifatici (C13-C18)	MADEP EPH 2004	26	mg/kg	9		
Idrocarburi Aromatici (C11-C12)	MADEP EPH 2004	< 1	mg/kg			
Idrocarburi Aromatici (C11-C22)	MADEP EPH 2004	< 0,1	mg/kg			
Idrocarburi Aromatici (C13-C22)	MADEP EPH 2004	< 0,1	mg/kg			

Documento con firma digitale avanzata ai sensi della normativa vigente.

(*) = Prova non accreditata da ACCREDIA



Segue Rapporto di prova n°: **2143228-020**

Prova	Metodo	Risultato	U.M	Incertezza	Recupero [%]	Limiti Tab. 1/A
-------	--------	-----------	-----	------------	--------------	-----------------

Sedi:

Sede Principale (A): Via Pio La Torre n° 13 Area P.I.P. - 92013 Menfi (AG)
Sede Secondaria (B): C.da Piana del Signore - Strada provinciale n° 82 - 93012 Gela (CL)

La lettera (B) riportata accanto al singolo parametro indica che la prova è stata eseguita presso la Sede Secondaria. In caso contrario le attività di prova sono eseguite presso la Sede Principale

Abbreviazioni:

- "L.B." = Criterio Lower Bound per l'espressione delle sommatorie
- "U.B." = Criterio Upper Bound per l'espressione delle sommatorie
- "M.B." = Criterio Medium Bound per l'espressione delle sommatorie
- "MDL" = Limite di Rilevabilità del metodo di prova
- "U.M." = Unità di Misura
- "N.P." = Non percettibile
- "R" = Valore del recupero percentuale, nel caso di analisi di residui/tracce
- "ss" = sostanza secca
- "TQ" = tal quale

All'atto della stipula del contratto o della sottoscrizione dell'offerta, viene definita con il cliente la regola decisionale da seguire per l'interpretazione dei risultati e la dichiarazione di conformità.

Se non esplicitamente richiesto dal cliente, i dati analitici vengono restituiti considerando l'incertezza di misura per il confronto con i limiti di legge, con le modalità di seguito riportate:

- L'analisi il cui risultato è riportato di colore rosso ed è contraddistinto dal simbolo ► indica il superamento del limite normato, considerando l'incertezza di misura.
- L'analisi il cui risultato è riportato di colore blu ed è contraddistinto dal simbolo • indica che "il valore misurato tenuto conto dell'incertezza, non risulta significativamente maggiore del valore limite al livello di confidenza del 95%", così come indica il Manuale ISPRA n°52/2009 al paragrafo 5.3.

I suddetti simboli hanno valenza di dichiarazione di conformità.

Se richiesto dal cliente può essere esplicitata la dichiarazione di conformità riferita alle prove sviluppate, considerando l'incertezza di misura.

Qualora esplicitamente richiesto dal cliente, o salvo indicazioni specifiche di legge o normativa cogente, la regola decisionale applicata alle eventuali interpretazioni e valutazioni di conformità dei risultati con i limiti indicati non considera l'incertezza di misura e non sono riportati simboli per evidenziare superamenti del limite di legge.

Se richiesto dal cliente può essere esplicitata la dichiarazione di conformità riferita alle prove sviluppate, non considerando l'incertezza di misura.

Il campione è conservato per due settimane dalla data di emissione del rapporto di prova, a meno di richieste specifiche da parte del cliente.

Il presente rapporto di prova riguarda il campione sottoposto a prova ed esso non può essere riprodotto parzialmente, se non previa approvazione scritta da parte della C.A.D.A. s.n.c.

Nel caso di campionamento non eseguito dal laboratorio, i risultati ottenuti si considerano riferiti al campione così come ricevuto.

Il laboratorio declina la propria responsabilità sui risultati calcolati considerando i dati di campionamento forniti dal cliente o richiedente.

Le informazioni fornite dal cliente o richiedente sono riportate in apposita nota sotto il campo "descrizione del campione" nella prima pagina del presente rapporto di prova.

Le registrazioni riguardanti il suddetto campione vengono conservate per un periodo non inferiore a 5 anni.

Nel caso in cui il risultato della prova risulti non valutabile, per valore inferiore a MDL, il Laboratorio indica nel campo del risultato del rapporto di prova "<MDL".

In caso di determinazione di residui / tracce, il recupero è compreso nel range di accettabilità dei metodi di prova e non è utilizzato nei calcoli, se non diversamente specificato.

Il laboratorio declina ogni responsabilità circa la validità dei risultati analitici quando il cliente richiede che un oggetto sia sottoposto a prova pur riconoscendo la presenza di uno scostamento rispetto alle condizioni specificate dal laboratorio (accettazione con riserva).

Le firme in calce al rapporto di prova indicano la fine del rapporto di prova stesso.

Per le prove chimiche e microbiologiche, l'incertezza di misura è espressa come estesa e con la stessa unità di misura del risultato analitico, ed è calcolata utilizzando un fattore di copertura K=2 ed una probabilità di misura del 95%.

Per le prove microbiologiche su acque, la stima dell'incertezza è espressa come livelli di confidenza.

Per le prove microbiologiche su acque destinate a consumo umano, l'incertezza di misura è calcolata nel rispetto dell'Annex F della norma ISO 29201:2012.

Documento con firma digitale avanzata ai sensi della normativa vigente.

(*) = Prova non accreditata da ACCREDIA



Segue Rapporto di
prova n°:

2143228-020

Prova	Metodo	Risultato	U.M	Incertezza	Recupero [%]	Limiti Tab. 1/A
<p>Per le prove microbiologiche su matrici solide, il laboratorio fa riferimento alla norma ISO 19036:2019 per il calcolo dello scarto di riproducibilità "SR" del laboratorio. Se non diversamente indicato, le sommatorie sono calcolate mediante il criterio del Lower Bound (L.B.)</p> <p>(1) Note per prove D. Lgs. 31/01 e ss.mm.ii. Per "Sommatoria di Idrocarburi Policiclici Aromatici" si intende la "Somma di Benzo(b)fluorantene, Benzo(k)fluorantene, Benzo(g,h,i)perilene, Indeno(1,2,3-cd)pirene". Per "Antiparassitari" si intende la "Somma dei singoli Antiparassitari (insetticidi, erbicidi, fungicidi, ect.) rilevati e quantificati"</p> <p>(2) Note per prove D. Lgs. 152/06 e ss.mm.ii. Tab. 1A/1B Per "Sommatoria di Idrocarburi Policiclici Aromatici" si intende la "Somma di Benzo(a)antracene, Benzo(a)pirene, Benzo(b)fluorantene, Benzo(k)fluorantene, Benzo(g,h,i)perilene, Crisene, Dibenzo(a,e)pirene, Dibenzo(a,l)pirene, Dibenzo(a,i)pirene, Dibenzo(a,h)pirene". Per "Sommatoria di Solventi Organici Aromatici" si intende la "Somma di Etilbenzene, Stirene, Toluene, Xilene". Per "Sommatoria Ammine Aromatiche" si intende la "Somma di Anilina, o-Anisidina, m-p-Anisidina, Difenilammina, p-Toluidina". Per "1,2-Dicloroetilene" si intende la "Somma di cis-1,2- Dicloroetilene e trans-1,2- Dicloroetilene". Per "Cloronitrobenzeni" si intende la "Somma di 1-Cloro-2-Nitrobenzene, 1-Cloro-3-Nitrobenzene e 1-Cloro-4-Nitrobenzene". Per Clordano si intende la "Somma di alfa-Clordano e gamma-Clordano". Per "DDD, DDT, DDE" si intende la "Somma di 2, 4'-DDD, 2, 4'- DDE, 2, 4'-DDT, 4, 4'-DDD, 4, 4'-DDE e 4,4'-DDT". Per "Composti Organostannici" si intende la "Somma di monobutil-stagno, dibutil-stagno, tributil-stagno, monoctil-stagno, tetrabutyl-stagno, dioctil-stagno, trifenil-stagno, tricloesil-stagno". Per "Xilene" si intende la "Somma di m-p Xilene e o-Xilene". I risultati analitici sono espressi su "ss".</p> <p>(3) Note per prove D. Lgs. 152/06 e ss.mm.ii. Tab. 2 Per "Sommatoria di Idrocarburi Policiclici Aromatici" si intende la "Somma di Benzo(b)fluorantene, Benzo(k)fluorantene, Benzo(g,h,i)perilene, Indeno(1,2,3-cd)pirene". Per "Sommatoria Organoalogenati" si intende la "Somma di Clorometano, Triclorometano(Cloroformio), Cloruro di Vinile, 1,2-Dicloroetano, 1,1-Dicloroetilene, Tricloroetilene, Tetracloroetilene, Esaclorobutadiene". Per "1,2-Dicloroetilene" si intende la "Somma di cis-1,2-Dicloroetilene e trans-1,2-Dicloroetilene". Per "Cloronitrobenzeni" si intende la "Somma di 1-Cloro-2-Nitrobenzene, 1-Cloro-3-Nitrobenzene, 1-Cloro-4-Nitrobenzene". Per "Clordano" si intende la "Somma di alfa-Clordano e gamma-Clordano". Per "DDD, DDT, DDE" si intende la "Somma di 2,4'-DDD, 2,4'- DDE, 2,4'-DDT, 4,4'-DDD, 4,4'-DDE e 4,4'-DDT". Per "Sommatoria Fitofarmaci" si intende la "Somma di 2,4'-DDD, 2,4'- DDE, 2,4'-DDT, 4,4'-DDD, 4,4'-DDE, 4,4'-DDT, Alachlor, Aldrin, alfa-Clordano, gamma-Clordano, alfa-Esaclorocicloesano, beta-Esaclorocicloesano, gamma-Esaclorocicloesano(Lindano), Atrazina, Dieltrin ed Endrin".</p> <p>(4) Note per prove D. Lgs. 152/06 e ss.mm.ii. Tab. 3 Per "Sommatoria Fenoli" si intende la "Somma di 2,4,6-Triclorofenolo, 2,4-Diclorofenolo, 2,4-Dimetilfenolo, 2-Clorofenolo, 4-Cloro-3-metilfenolo, Fenolo, m,p-Metilfenolo, o-Metilfenolo, Pentaclorofenolo". Per "Sommatoria Solventi Azotati" si intende la "Somma di 2,4-Dinitrofenolo, 2,4-Dinitrotoluene, 2,6-Dinitrotoluene, 2-metil-4,6-Dinitrofenolo, 2-Nitrofenolo, 4-Nitrofenolo". Per "Sommatoria Pesticidi Fosforati" si intende la "Somma di Azinfos Etile, Azinfos Metile, Chloripirifos Metile, Chloripirifos Etile, Crotoxyfos, Cumafos, Diazinone, Diclorvos, Dimetoato, Famphur, Fenitrothion, Fensulfotiothion, Fenthion, Leptofos, Malathion, Methidathion, Mevinfos, Parathion Metile, Parathion Etile, Phorate, Tetraclorinfos, Triazofos, Fosmet". Per "Sommatoria Pesticidi Totali" si intende la "Somma di Azinfos Etile, Azinfos Metile, Chloripirifos Metile, Chloripirifos Etile, Crotoxyfos, Cumafos, Diazinone, Diclorvos, Dimetoato, Famphur, Fenitrothion, Fensulfotiothion, Fenthion, Leptofos, Malathion, Methidathion, Mevinfos, Parathion Metile, Parathion Etile, Phorate, Tetraclorvinfos, Triazofos, Fosmet, Esaclorobenzene, Aldrin, Endrin, Dieltrin, alfa-Esaclorocicloesano, beta-Esaclorocicloesano, delta-Esaclorocicloesano, gamma-Esaclorocicloesano Eptacloro, Eptacloro Epossido, 2, 4'-DDD, 2, 4'- DDE, 2, 4'-DDT, 4, 4'-DDD, 4, 4'-DDE, 4,4'-DDT, Metossicloro, Alachlor, Isodrin, Atrazina, Alfa-Endosulfan, Beta Endosulfan, alfa-Clordano, gamma-Clordano, Ametrina, Cianazina, Desmetrina, Metolaclor, Molinate, Pendimentalin, Prometrina, Propazina, Simazina, Terbutilazina, Terbutrina". Per "Sommatoria Solventi Organici Aromatici" si intende la "Somma di 1,3,5-Trimetilbenzene, 1,2,4-Trimetilbenzene, 1,3-Diclorobenzene, 1,4- Diclorobenzene, 4-isopropiltoluene, Benzene, Clorobenzene, Etilbenzene, Isopropilbenzene, m-p Xilene, n-Propilbenzene, o-Xilene, Stirene, Toluene". Per "Sommatoria Solventi Clorurati" si intende la "Somma di 1,1,1,2-Tetracloroetano, 1,1,1-Tricloroetano, 1,1,2,2-Tetracloroetano, 1,1,2-Tricloroetano, 1,1-Dicloroetano, 1,1,2-Dicloroetilene, 1,2,3-Tricloropropano, 1,2-Diclorobenzene, 1,2-Dicloroetano, 1,2-Dicloropropano, 1,3-Diclorobenzene, 1,3-Dicloropropano, 1,4-Diclorobenzene, Bromoclorometano, Bromodichlorometano, cis-1,2-Dicloroetilene, Clorobenzene, Cloroformio, Clorometano, Dibromoclorometano, Diclorodifluorometano, Diclorometano, Esaclorobutadiene, Tetracloroetilene, Tetraclorometano, trans-1,2-Dicloroetilene, Tricloroetilene, Triclorofluorometano,</p>						

Documento con firma digitale avanzata ai sensi della normativa vigente.

(*) = Prova non accreditata da ACCREDIA



Segue Rapporto di
prova n°:

2143228-020

Prova	Metodo	Risultato	U.M	Incertezza	Recupero [%]	Limiti Tab. 1/A
Vinilcloruro". Per "Sommatoria Xileni" si intende la sommatoria di "m-Xilene, p-Xilene, o-Xilene".						
(5) Note per prove su rifiuti						
Per "Sommatoria PBDE" si intende la "Somma di Tetrabromodifeniletero, Pentabromodifeniletero, Esabromodifeniletero, Eptabromodifeniletero, Decabromodifeniletero".						
Per Esabromociclododecano (HBCD) si intende la "Somma dei diastereoisomeri α , β , γ e dell'isomero 1,2,5,6,9,10-HBCD.						
Per "Sommatoria esaclorocicloesani" si intende la "Somma di alfa-Esaclorocicloesano, beta-Esaclorocicloesano, delta-Esaclorocicloesano e gamma-Esaclorocicloesano (Lindano)".						
Per "Sommatoria BTEX" si intende la "Somma di Benzene, Etilbenzene, Toluene e Xileni".						
Per "Clordano" si intende la "Somma di alfa-Clordano e gamma-Clordano".						
Per "Endosulfano (Thiodan)" si intende la "Somma di alfa-endosulfano, beta-endosulfano".						
Per "Esabromodifenile" si intende la "Somma di 2,2',4,4',5,5'-Esabromodifenile, 2,2',4,4',6,6'- Esabromodifenile".						
Per "Sommatoria idrocarburi policiclici aromatici" si intende la "Somma di Acenafte, Acenafte, Antracene, Benzo(a)antracene, Benzo(a)pirene, Benz(b)fluorantene, Benzo(e)pirene, Benzo(ghi)perilene, Benzo(j)fluorantene, Benzo(k)fluorantene, Crisene, Dibenzo(a,e)pirene, Dibenzo(a,h)Antracene, Dibenzo(a,h)pirene, Dibenzo(a,i)pirene, Dibenzo(a,l)pirene, Fenantrene, Fluorantene, Fluorene, Indeno[1,2,3-cd]Pirene, Naftalene, Perilene, Pirene".						
Per "Sommatoria naftaleni policlorurati" si intende la "Somma 1,2,3,4,5,6,7-Eptacloronaftalene, 1,2,3,4,5,6-Esacloronaftalene, 1,2,3,4-Tetracloronaftalene, 1,2,3,5,7-Pentacloronaftalene, 1,2,3-Tricloronaftalene, 1,2-Dicloronaftalene, 2-Cloronaftalene, Octacloronaftalene".						
Per "Sommatoria PCB" si intende la "Somma PCB101, PCB105, PCB110, PCB114, PCB118, PCB123, PCB126, PCB128, PCB138, PCB146, PCB149, PCB151, PCB153, PCB156, PCB157, PCB167, PCB169, PCB170, PCB177, PCB180, PCB183, PCB187, PCB189, PCB28, PCB52, PCB77, PCB81, PCB95, PCB99".						
Per "PCB Totali" si intende la "Somma di Aroclor-1016 e Aroclor-1260".						
Per "PCT Totali" si intende la "Somma Aroclor-5460, Aroclor-5060, Aroclor-5442".						
Per "Pentaclorofenolo e suoi sali ed esteri" si intende la "Somma di Pentaclorofenolo, Pentaclorofenolo acetato, Pentaclorofenolo dodecanoato".						
Per "Acido Perfluorooctansulfonato e suoi derivati" si intende la "Somma di N-Methylperfluoro-1-octanesulfonamide (N-MeFOSA), N-Ethylperfluoro-1-octanesulfonamide (N-EtFOSA), N-Methylperfluoro-1-octanesulfonamido) -ethanol (N-MeFOSE), 2-N-Ethylperfluoro-1-octanesulfonamido) -ethanol (N EtFOSE), Acido perfluorooctansolfonico (PFOS)".						
Per "Sommatoria Pesticidi Clorurati" si intende la "Somma di 2,4'-DDE, 2,4'-DDT, 4,4'-DDD, 4,4'-DDE, 4,4'-DDT, Aldrin, alfa-Clordano, alfa-Esaclorocicloesano, beta-Esaclorocicloesano, delta-Esaclorocicloesano, gamma-Esaclorocicloesano Butacloro, cis-Permetrina, trans-Permetrina, cis-Nonacloro, Clordecone, Clorobenzilate, Cloroneb, Chlorotalonil, Dactal, Dieldrin, alfa-Endosulfan, beta-Endosulfan, Endosulfan Solfato, Endrin, Endrin Aldeide, Eptacloro, Eptacloroepossido, Esaclorobenzene, Fenarimol, gamma-Clordano, Isodrin, Metolaclor, Metossicloro, Norflurazion, Pronomadide, Propacloro, trans-Nonacloro".						
Per "Sommatoria Pesticidi Fosforati" si intende la "Somma di Azinfos Metile, Clorpirifos Etile, Clorpirifos Metile, Diazinone, Dimetoato, Fenitrothion, Fenthion, Malathion, Metidathion, Parathion Metile".						
Per "Clordecone" si intende la "Somma di cis-Clordecone, trans-Clordecone".						
Per "Sommatoria Solventi Organici Clorurati" si intende la "Somma di Esaclorobutadiene, Dibromoclorometano, Bromodichlorometano, Clorometano, Vinilcloruro, Cloroformio, Dichlorometano, 1,2-Dicloroetano, 1,1-Dicloroetilene, Tricloroetilene, Tetracloroetilene, 1,1-Dicloroetano, cis-1,2- Dicloroetilene, trans-1,2-Dicloroetilene, 1,1,1-Tricloroetano, 1,2-Dicloropropano, 1,1,2-Tricloroetano, 1,2,3-Tricloropropano, 1,1,2,2-Tetracloroetano, 1,4- Diclorobenzene, 1,2-Diclorobenzene, Clorobenzene, Esacloroetano, Pentacloroetano".						
Per "Sommatoria Composti Organici Aromatici" si intende la "Somma di Benzene, Etilbenzene, Stirene, Toluene, Xileni, isopropilbenzene, 1,4- Diclorobenzene, 1,4- Diclorobenzene, Clorobenzene.						
Per "Solventi azotati" si intende la "Somma di 2-Nitrofenolo, 4-Nitrofenolo, 2,4-Dinitrofenolo, 2,4-Dinitrotoluene, 2,6-Dinitrotoluene, 4,6-Dinitro-2-metilfenolo".						
Se non diversamente specificato, per "Sommatoria" si intende la "somma di tutti gli analiti elencati per la stessa famiglia sul presente rapporto di prova".						
I risultati analitici sono espressi sul "TQ", se non diversamente specificato nel campo dell'unità di misura riportato a fianco della prova.						
Per la dicitura "N.A." riportata nel campo del risultato, si intende "Non applicabile per effetto della matrice".						
Per la dicitura "N.D." riportata nel campo del risultato, si intende "Non determinabile per l'assenza delle condizioni necessarie per l'esecuzione della prova".						
Nel caso in cui è riportata la dicitura "Non determinato" per il parametro "Idrocarburi C10 - C40", essa indica che tale parametro, in relazione al metodo di prova indicato nella condivisa nota dell'ISS n° 0035653 del 06/08/2010, non viene quantificato a causa della interferenza concretizzabile allorché il campione di rifiuto contenga materiali plastici, carta e/o materiali trattati con sostanze organiche. Ciò in quanto tutti gli anzidetti materiali sono in condizione di restituire risultati non correlabili (valori elevati di idrocarburi pesanti derivanti dalle caratteristiche merceologiche dei materiali e non da sua contaminazione idrocarburica) con lo scopo stesso dell'analisi destinata alla "classificazione" del rifiuto.						
La preparazione delle porzioni di prova del campione è stata eseguita secondo quanto previsto dalla norma tecnica UNI EN 15002:2015 non oggetto di accreditamento Accredia.						
La miscelazione avviene tramite dispositivo a rovesciamento a circa 10 giri/minuto. Il metodo di separazione solido/liquido è la filtrazione.						

Documento con firma digitale avanzata ai sensi della normativa vigente.

(*) = Prova non accreditata da ACCREDIA



**Chimica
Applicata
Depurazione
Acque s.n.c.**
di Filippo Giglio & C.

- Autorizzazione Ministero Politiche Agricole Alimentari e Forestali per analisi nel Settore Oleicolo D.M. 06/04/2011 (Rinnovo del 21/03/2019 – G.U. n°92 del 19/04/2019)
- Inserimento nell'Elenco dei "Tecnici Competenti" p.to 7 art. 2 Legge 26/10/95 n°447 "Inquinamento acustico"
- Inserimento nell'Elenco dei Laboratori qualificati ad effettuare analisi amianto – Regione Sicilia (COD n°244/SIC2)
- Inserimento nell'Elenco dei laboratori riconosciuti dal MIPAAF per la verifica di conformità dei fertilizzanti di cui all'art.1 d.lgs. n°75/2010 (Decreto n°3734 del 07 marzo 2019)
- Inserimento nell'Elenco dei Laboratori della Regione Sicilia per le attività analitiche di autocontrollo alimentare, di cui al D.D.G. n° 434/17 del 09/03/2017 (ID n°2012/AG002)
- Inserimento nell'Elenco dei Laboratori di prova riconosciuti dal MIPAAF per l'esecuzione di analisi di campioni in agricoltura biologica ai sensi del Decreto Ministeriale n. 2592 del 12 marzo 2014



LAB N° 0439 L

Segue Rapporto di
prova n°:

2143228-020

Prova	Metodo	Risultato	U.M	Incertezza	Recupero [%]	Limiti Tab. 1/A
-------	--------	-----------	-----	------------	--------------	-----------------

Il Responsabile Analisi Chimiche

Dott. Orazio Coniglio

Chimico
Ordine Interprovinciale dei Chimici della Sicilia
Sigillo N.314

Il Direttore della Divisione Analitica

Dott.ssa Margherita Augello

Ordine Nazionale dei Biologi
Albo professionale N.036132

Documento con firma digitale avanzata ai sensi della normativa vigente.

(*) = Prova non accreditata da ACCREDIA

DR.21.01-it rev.21

Pagina 6/6



COSTRUZIONI GENERALI

REPORT DELLE ATTIVITÀ DEL 05 / 05 / 2021

PIANO DI INDAGINE AMBIENTALE PER LA DEFINIZIONE DEI VALORI DI FONDO DELL' IMBOCCO: GN05

INFORMAZIONI GENERALI LAVORAZIONE GEO R.A.S.

SONDAGGIO: S03 - GN05 - PA

ORA INIZIO: _____ PROFONDITÀ INIZIALE: _____

ORA FINE: 15 : 15 PROFONDITÀ FINALE: 40

CONDIZIONI METEO

SERENO VARIABILE

NUVOLOSO GRANDINE

PIOGGIA NEVE

INFORMAZIONI SOPRALLUOGO

ORA INIZIO	ORA FINE	ENTE / IMPRESA	NOMINATIVI	FIRMA	N° ALIQUOTE ACQUISITE
08:50	10:30	TOTO	D. MIRABILE	<i>[Signature]</i>	
08:50	10:30	GEO R.A.S.	G. NATOLI	<i>[Signature]</i>	
15:00	15:30	TOTO	D. MIRABILE	<i>[Signature]</i>	
15:00	15:30	GEO R.A.S.	G. NATOLI	<i>[Signature]</i>	

INFORMAZIONI CAMPIONAMENTO CADA SNC

ID CAMPIONE	SUOLO/ACQUA	ORA	PROFONDITÀ	N° ALIQUOTE	VERBALE CAMPIONAMENTO	FOTO CASSETTE PROFONDITÀ PERFORAZIONE	N° ALIQUOTE PRESE IN CARICO	
							CADA SNC	ITALFERR ARPA
		:	da m a m			da m a m		
		:	da m a m			da m a m		
		:	da m a m			da m a m		
		:	da m a m			da m a m		
		:	da m a m			da m a m		

ANNOTAZIONI: ALLE ORE 09:00 LA PROFONDITÀ RAGGIUNTA È DI 27IT

COMMITTENTE:



DIREZIONE LAVORI:



APPALTATORE A.T.I.:



ITALIANA COSTRUZIONI S.p.A.	(Mandante)
ESIM S.r.l.	(Mandante)
APLITEL S.p.A.	(Mandante)
ARMAFER del Dr. Michele Morelli S.r.l.	(Mandante)

ACCERTAMENTO VALORI DI FONDO NATURALE

CANTIERE CEFALÙ

COMMESSA: RADDOPPIO DEL TRATTO CEFALÙ OGLIASTRILLO - CASTELBUONO, DELLA LINEA PALERMO - MESSINA, DI LUNGHEZZA DI KM. 12,3 CIRCA, INTERAMENTE IN VARIANTE SU DOPPIO BINARIO, COMPRESA LA COSTRUZIONE DELLE GALLERIE CEFALÙ, S. AMBROGIO E MALPERTUGIO.

SONDAGGIO ORIZZONTALE

SO4-GN05-ME

AREA

GALLERIA S. AMBROGIO LATO ME

ANNO

2021

LEGENDA

1. PLANIMETRIA EARTH
2. REPORT STRATIGRAFICO
3. RAPPORTI DI PROVA:
 - SO4-GN05-ME-C1
 - SO4-GN05-ME-C2
 - SO4-GN05-ME-C3
 - SO4-GN05-ME-C4
 - SO4-GN05-ME-C5
4. VERBALE GIORNALIERO TOTO

Rapporto di prova n°: 1809 del 10/05/2021

Commessa: 1453

Committente: Toto Costruzioni S.p.A.

Sondaggio: SO4 - GN05 lato ME

Riferimento: Ind. ambientali per la definizione dei valori di fondo "Gallerie"

Data: 05-06/05/2021

Coordinate: 4207691.00 m N, 421315.00 m E

Quota:

Perforazione: ad andamento orizzontale con sistema ad aste e carotieri da 101 mm

PLANIMETRIA

Pagina 1



Ortofoto tratta da Google Earth con ubicazione orientativa dell'imbocco della galleria entro cui è stato effettuato il sondaggio

Piano di indagine ambientale per la definizione dei valori di fondo del sito di utilizzo "Gallerie". Lavori di costruzione del Raddoppio ferroviario della Tratta Ogliastrillo-Castelbuono della Linea Palermo-Messina.

Rapporto di prova n°: 1809 del 10/05/2021
Commessa: 1453

Committente: Toto Costruzioni S.p.A.

Sondaggio: SO4 - GN05 lato ME

Riferimento: Ind. ambientali per la definizione dei valori di fondo "Gallerie"

Data: 05-06/05/2021

Coordinate: 4207691.00 m N, 421315.00 m E

Quota:

Perforazione: ad andamento orizzontale con sistema ad aste e carotieri da 101 mm

SCALA 1 :125

STRATIGRAFIA - SO4 - GN05 lato ME

2

metri batt.	LITOLOGIA	prof. m	Quota m	Spess. m	DESCRIZIONE	A	R	o	Prel. %	Cass.
		0,2	-0,2	0,2				mm	0 --- 100	
1					Spritz beton					
2					Argilliti di colore grigio scuro, tenaci, a frattura concoide.					1
3					Si riscontrano intercalati ciottoli e blocchi di quarzarenite di colore grigio chiaro alle seguenti quote: da metri 3,88 a metri 4,00; da metri 6,00 a metri 6,70; da metri 9,55 a metri 10,00.					
4										
5										
6										
7										2
8										
9										
10										
11										
12										
13										3
14										
15										
16										
17										
18										4
19										
20										
21										
22										
23										5
24										
25										

 Il Geologo di cantiere
 Geol. Giuseppe Natoli

 Il Direttore Tecnico
 Geol. Sandro La Spina

Rapporto di prova n°: 1809 del 10/05/2021
Commessa: 1453

Committente: Toto Costruzioni S.p.A.

Sondaggio: SO4 - GN05 lato ME

Riferimento: Ind. ambientali per la definizione dei valori di fondo "Gallerie"

Data: 05-06/05/2021

Coordinate: 4207691.00 m N, 421315.00 m E

Quota:

Perforazione: ad andamento orizzontale con sistema ad aste e carotieri da 101 mm

SCALA 1 :125

STRATIGRAFIA - SO4 - GN05 lato ME

3

metri batt.	LITOLOGIA	prof. m	Quota m	Spess. m	DESCRIZIONE	A	R	o	Prel. %	Cass.	
						v	v	mm	0 --- 100		
					Segue dalla pagina precedente						
26										6	
27											
28											
29											
30											
31											
32											
33											
34											
35											
36										7	
37											
38											
39											
40		40,0	-40,0	39,8							8

Note:
 Approntamento e posizionamento della perforatrice (Casagrande C6) in asse al foro di sondaggio sulla piazzola di indagine, proveniente dal sondaggio SO3 - GN05.
 Sondaggio con andamento orizzontale effettuato al fronte di scavo alla PK 73+418,43
 Sondaggio effettuato in due turni notturni ed un turno diurno.
 Perforazione a secco sui terreni insaturi teneri con impiego con impiego di carotieri semplici apribili per un totale di 1.00 m e di carotiere doppio con corona diamanta per un totale di 39,00 m per il carotaggio ottimale dei litotipi. Per inserire i tubi di rivestimento provvisorio del foro e/o per l'impiego di carotiere doppio, è stato necessario l'impiego dell'autobotte con cisterna da 50 q.li per il trasporto dell'acqua dal punto di fornitura di acqua al punto di indagine.
 Le carote estratte sono state riposte in cassette catalogatrici a 5 scomparti da 1 metro e fotografate.
 Nel corso del sondaggio non è stata riscontrata la presenza di falda acquifera.

Rapporto di prova n°: 1809 del 10/05/2021

Commessa: 1453

Committente: Toto Costruzioni S.p.A.

Sondaggio: SO4 - GN05 lato ME

Riferimento: Ind. ambientali per la definizione dei valori di fondo "Gallerie"

Data: 05-06/05/2021

Fotografie - Pagina 1/5

Pagina 4



Postazione della perforatrice sul punto di indagine



Cassetta n° 1 - profondità da m 0,00 a m 5,00

Rapporto di prova n°: 1809 del 10/05/2021

Commessa: 1453

Committente: Toto Costruzioni S.p.A.

Sondaggio: SO4 - GN05 lato ME

Riferimento: Ind. ambientali per la definizione dei valori di fondo "Gallerie"

Data: 05-06/05/2021

Fotografie - Pagina 2/5

Pagina 5



Cassetta n° 2 - profondità da m 5,00 a m 10,00



Cassetta n° 3 - profondità da m 10,00 a m 15,00

Rapporto di prova n°: 1809 del 10/05/2021

Commessa: 1453

Committente: Toto Costruzioni S.p.A.

Sondaggio: SO4 - GN05 lato ME

Riferimento: Ind. ambientali per la definizione dei valori di fondo "Gallerie"

Data: 05-06/05/2021

Fotografie - Pagina 3/5

Pagina 6



Cassetta n° 4 - profondità da m 15,00 a m 20,00



Cassetta n° 5 - profondità da m 20,00 a m 25,00

Rapporto di prova n°: 1809 del 10/05/2021

Commessa: 1453

Committente: Toto Costruzioni S.p.A.

Sondaggio: SO4 - GN05 lato ME

Riferimento: Ind. ambientali per la definizione dei valori di fondo "Gallerie"

Data: 05-06/05/2021

Fotografie - Pagina 4/5

Pagina 7



Cassetta n° 6 - profondità da m 25,00 a m 30,00



Cassetta n° 7 - profondità da m 30,00 a m 35,00

Rapporto di prova n°: 1809 del 10/05/2021

Commessa: 1453

Committente: Toto Costruzioni S.p.A.

Sondaggio: SO4 - GN05 lato ME

Riferimento: Ind. ambientali per la definizione dei valori di fondo "Gallerie"

Data: 05-06/05/2021

Fotografie - Pagina 5/5

Pagina 8



Cassetta n° 8 - profondità da m 35,00 a m 40,00



Rapporto di prova n°:	2143228-007	del:	07/06/2021
Descrizione:	Suolo sito Fronte scavo Sant'Ambrogio Lato Messina - Sondaggio SO4 - C2 intervallo da 9 a 10 m		Spettabile: TOTO COSTRUZIONI SPA Viale Abruzzo, 410 66100 CHIETI (CH)
Accettazione:	2143228		
Punto di Campionamento:	\\		
Luogo di Campionamento:	\\		
Data Campionamento:	06-mag-21		
Data Arrivo Camp.:	06-mag-21		
Data Inizio Prova:	06-mag-21	Data Fine Prova:	07-giu-21
Mod.Campionam.:	A cura del Laboratorio		
Tecnico Campionatore.:	Pietro Crapanzano		
Presenza Allegati:	NO		
Riferim. dei limiti:	DPR 13/06/2017 n° 120 con riferimento al D.lgs n°152 del 03/04/2006 GU n°88 del 14/04/06 All.5 titolo V Parte IV Tab.1/A e ss.mm.ii.		

Prova	Metodo	Risultato	U.M	Incertezza	Recupero [%]	Limiti Tab. 1/A
Campionamento per prove chimiche	Manuale UNICHIM n°196/2: 2004 (p.f. 5 e 6)					
PARAMETRI CHIMICI						
METALLI						
Antimonio	UNI EN 13657:2004 + UNI EN 16170:2016	1,5	mg/kg	0,4		10
Arsenico	UNI EN 13657:2004 + UNI EN 16170:2016	6,2	mg/kg	1,3		20
Berillio	UNI EN 13657:2004 + UNI EN 16170:2016	0,7	mg/kg	0,2		2
Cadmio	UNI EN 13657:2004 + UNI EN 16170:2016	< 0,2	mg/kg			2
Cobalto	UNI EN 13657:2004 + UNI EN 16170:2016	14	mg/kg	3		20
Cromo Totale	UNI EN 13657:2004 + UNI EN 16170:2016	25	mg/kg	5		150
Cromo esavalente (VI)	EPA 3060 A 1996 + EPA 7199:1996	< 0,2	mg/kg			2
Mercurio	UNI EN 13657:2004 + UNI EN 16170:2016	< 0,1	mg/kg			1
Nichel	UNI EN 13657:2004 + UNI EN 16170:2016	30	mg/kg	5		120
Piombo	UNI EN 13657:2004 + UNI EN 16170:2016	12,0	mg/kg	2,0		100

Documento con firma digitale avanzata ai sensi della normativa vigente.

(*) = Prova non accreditata da ACCREDIA



Segue Rapporto di
prova n°:

2143228-007

Prova	Metodo	Risultato	U.M	Incertezza	Recupero [%]	Limiti Tab. 1/A
Rame	UNI EN 13657:2004 + UNI EN 16170:2016	23	mg/kg	4		120
Selenio	UNI EN 13657:2004 + UNI EN 16170:2016	1,2	mg/kg	0,4		3
Tallio	UNI EN 13657:2004 + UNI EN 16170:2016	< 0,1	mg/kg			1
Vanadio	UNI EN 13657:2004 + UNI EN 16170:2016	32	mg/kg	6		90
Zinco	UNI EN 13657:2004 + UNI EN 16170:2016	92	mg/kg	24		150
IDROCARBURI						
Idrocarburi leggeri C <12	EPA 5021A 2014 + EPA 8015C 2007	1,5	mg/kg	0,5		10
Idrocarburi pesanti C >12 (C12-C40)	EPA 3541 1994 + EPA 3620C 2014 + EPA 8015C 2007	91	mg/kg	29	▶	50
SPECIAZIONE MADEP						
Idrocarburi alifatici (C9-C18)	MADEP EPH 2004	46	mg/kg	15		
Idrocarburi alifatici (C19-C36)	MADEP EPH 2004	54	mg/kg	19		
Idrocarburi Alifatici (C9-C12)	MADEP EPH 2004	14	mg/kg	5		
Idrocarburi Alifatici (C13-C18)	MADEP EPH 2004	30	mg/kg	10		
Idrocarburi Aromatici (C11-C12)	MADEP EPH 2004	< 1	mg/kg			
Idrocarburi Aromatici (C11-C22)	MADEP EPH 2004	< 0,1	mg/kg			
Idrocarburi Aromatici (C13-C22)	MADEP EPH 2004	< 0,1	mg/kg			

Documento con firma digitale avanzata ai sensi della normativa vigente.

(*) = Prova non accreditata da ACCREDIA



Segue Rapporto di prova n°: **2143228-007**

Prova	Metodo	Risultato	U.M	Incertezza	Recupero [%]	Limiti Tab. 1/A
-------	--------	-----------	-----	------------	--------------	-----------------

Sedi:

Sede Principale (A): Via Pio La Torre n° 13 Area P.I.P. - 92013 Menfi (AG)
Sede Secondaria (B): C.da Piana del Signore - Strada provinciale n° 82 - 93012 Gela (CL)

La lettera (B) riportata accanto al singolo parametro indica che la prova è stata eseguita presso la Sede Secondaria. In caso contrario le attività di prova sono eseguite presso la Sede Principale

Abbreviazioni:

- "L.B." = Criterio Lower Bound per l'espressione delle sommatorie
- "U.B." = Criterio Upper Bound per l'espressione delle sommatorie
- "M.B." = Criterio Medium Bound per l'espressione delle sommatorie
- "MDL" = Limite di Rilevabilità del metodo di prova
- "U.M." = Unità di Misura
- "N.P." = Non percettibile
- "R" = Valore del recupero percentuale, nel caso di analisi di residui/tracce
- "ss" = sostanza secca
- "TQ" = tal quale

All'atto della stipula del contratto o della sottoscrizione dell'offerta, viene definita con il cliente la regola decisionale da seguire per l'interpretazione dei risultati e la dichiarazione di conformità.

Se non esplicitamente richiesto dal cliente, i dati analitici vengono restituiti considerando l'incertezza di misura per il confronto con i limiti di legge, con le modalità di seguito riportate:

- L'analisi il cui risultato è riportato di colore rosso ed è contraddistinto dal simbolo ► indica il superamento del limite normato, considerando l'incertezza di misura.
- L'analisi il cui risultato è riportato di colore blu ed è contraddistinto dal simbolo • indica che "il valore misurato tenuto conto dell'incertezza, non risulta significativamente maggiore del valore limite al livello di confidenza del 95%", così come indica il Manuale ISPRA n°52/2009 al paragrafo 5.3.

I suddetti simboli hanno valenza di dichiarazione di conformità.

Se richiesto dal cliente può essere esplicitata la dichiarazione di conformità riferita alle prove sviluppate, considerando l'incertezza di misura.

Qualora esplicitamente richiesto dal cliente, o salvo indicazioni specifiche di legge o normativa cogente, la regola decisionale applicata alle eventuali interpretazioni e valutazioni di conformità dei risultati con i limiti indicati non considera l'incertezza di misura e non sono riportati simboli per evidenziare superamenti del limite di legge.

Se richiesto dal cliente può essere esplicitata la dichiarazione di conformità riferita alle prove sviluppate, non considerando l'incertezza di misura.

Il campione è conservato per due settimane dalla data di emissione del rapporto di prova, a meno di richieste specifiche da parte del cliente.

Il presente rapporto di prova riguarda il campione sottoposto a prova ed esso non può essere riprodotto parzialmente, se non previa approvazione scritta da parte della C.A.D.A. s.n.c.

Nel caso di campionamento non eseguito dal laboratorio, i risultati ottenuti si considerano riferiti al campione così come ricevuto.

Il laboratorio declina la propria responsabilità sui risultati calcolati considerando i dati di campionamento forniti dal cliente o richiedente.

Le informazioni fornite dal cliente o richiedente sono riportate in apposita nota sotto il campo "descrizione del campione" nella prima pagina del presente rapporto di prova.

Le registrazioni riguardanti il suddetto campione vengono conservate per un periodo non inferiore a 5 anni.

Nel caso in cui il risultato della prova risulti non valutabile, per valore inferiore a MDL, il Laboratorio indica nel campo del risultato del rapporto di prova "<MDL".

In caso di determinazione di residui / tracce, il recupero è compreso nel range di accettabilità dei metodi di prova e non è utilizzato nei calcoli, se non diversamente specificato.

Il laboratorio declina ogni responsabilità circa la validità dei risultati analitici quando il cliente richiede che un oggetto sia sottoposto a prova pur riconoscendo la presenza di uno scostamento rispetto alle condizioni specificate dal laboratorio (accettazione con riserva).

Le firme in calce al rapporto di prova indicano la fine del rapporto di prova stesso.

Per le prove chimiche e microbiologiche, l'incertezza di misura è espressa come estesa e con la stessa unità di misura del risultato analitico, ed è calcolata utilizzando un fattore di copertura $K=2$ ed una probabilità di misura del 95%.

Per le prove microbiologiche su acque, la stima dell'incertezza è espressa come livelli di confidenza.

Per le prove microbiologiche su acque destinate a consumo umano, l'incertezza di misura è calcolata nel rispetto dell'Annex F della norma ISO 29201:2012.

Documento con firma digitale avanzata ai sensi della normativa vigente.

(*) = Prova non accreditata da ACCREDIA



Segue Rapporto di
prova n°:

2143228-007

Prova	Metodo	Risultato	U.M	Incertezza	Recupero [%]	Limiti Tab. 1/A
<p>Per le prove microbiologiche su matrici solide, il laboratorio fa riferimento alla norma ISO 19036:2019 per il calcolo dello scarto di riproducibilità "SR" del laboratorio. Se non diversamente indicato, le sommatorie sono calcolate mediante il criterio del Lower Bound (L.B.)</p> <p>(1) Note per prove D. Lgs. 31/01 e ss.mm.ii. Per "Sommatoria di Idrocarburi Policiclici Aromatici" si intende la "Somma di Benzo(b)fluorantene, Benzo(k)fluorantene, Benzo(g,h,i)perilene, Indeno(1,2,3-cd)pirene". Per "Antiparassitari" si intende la "Somma dei singoli Antiparassitari (insetticidi, erbicidi, fungicidi, ect.) rilevati e quantificati"</p> <p>(2) Note per prove D. Lgs. 152/06 e ss.mm.ii. Tab. 1A/1B Per "Sommatoria di Idrocarburi Policiclici Aromatici" si intende la "Somma di Benzo(a)antracene, Benzo(a)pirene, Benzo(b)fluorantene, Benzo(k)fluorantene, Benzo(g,h,i)perilene, Crisene, Dibenzo(a,e)pirene, Dibenzo(a,l)pirene, Dibenzo(a,i)pirene, Dibenzo(a,h)pirene". Per "Sommatoria di Solventi Organici Aromatici" si intende la "Somma di Etilbenzene, Stirene, Toluene, Xilene". Per "Sommatoria Ammine Aromatiche" si intende la "Somma di Anilina, o-Anisidina, m-p-Anisidina, Difenilammina, p-Toluidina". Per "1,2-Dicloroetilene" si intende la "Somma di cis-1,2- Dicloroetilene e trans-1,2- Dicloroetilene". Per "Cloronitrobenzeni" si intende la "Somma di 1-Cloro-2-Nitrobenzene, 1-Cloro-3-Nitrobenzene e 1-Cloro-4-Nitrobenzene". Per "Clordano" si intende la "Somma di alfa-Clordano e gamma-Clordano". Per "DDD, DDT, DDE" si intende la "Somma di 2, 4'-DDD, 2, 4'- DDE, 2, 4'-DDT, 4, 4'-DDD, 4, 4'-DDE e 4,4'-DDT". Per "Composti Organostannici" si intende la "Somma di monobutil-stagno, dibutil-stagno, tributil-stagno, monoocil-stagno, tetrabutil-stagno, dioctil-stagno, trifenil-stagno, tricloesil-stagno". Per "Xilene" si intende la "Somma di m-p Xilene e o-Xilene". I risultati analitici sono espressi su "ss".</p> <p>(3) Note per prove D. Lgs. 152/06 e ss.mm.ii. Tab. 2 Per "Sommatoria di Idrocarburi Policiclici Aromatici" si intende la "Somma di Benzo(b)fluorantene, Benzo(k)fluorantene, Benzo(g,h,i)perilene, Indeno(1,2,3-cd)pirene". Per "Sommatoria Organoalogenati" si intende la "Somma di Clorometano, Triclorometano(Cloroformio), Cloruro di Vinile, 1,2-Dicloroetano, 1,1-Dicloroetilene, Tricloroetilene, Tetracloroetilene, Esaclorobutadiene". Per "1,2-Dicloroetilene" si intende la "Somma di cis-1,2-Dicloroetilene e trans-1,2-Dicloroetilene". Per "Cloronitrobenzeni" si intende la "Somma di 1-Cloro-2-Nitrobenzene, 1-Cloro-3-Nitrobenzene, 1-Cloro-4-Nitrobenzene". Per "Clordano" si intende la "Somma di alfa-Clordano e gamma-Clordano". Per "DDD, DDT, DDE" si intende la "Somma di 2,4'-DDD, 2,4'- DDE, 2,4'-DDT, 4,4'-DDD, 4,4'-DDE e 4,4'-DDT". Per "Sommatoria Fitofarmaci" si intende la "Somma di 2,4'-DDD, 2,4'- DDE, 2,4'-DDT, 4,4'-DDD, 4,4'-DDE, 4,4'-DDT, Alachlor, Aldrin, alfa-Clordano, gamma-Clordano, alfa-Esaclorocicloesano, beta-Esaclorocicloesano, gamma-Esaclorocicloesano(Lindano), Atrazina, Dieltrin ed Endrin".</p> <p>(4) Note per prove D. Lgs. 152/06 e ss.mm.ii. Tab. 3 Per "Sommatoria Fenoli" si intende la "Somma di 2,4,6-Triclorofenolo, 2,4-Diclorofenolo, 2,4-Dimetilfenolo, 2-Clorofenolo, 4-Cloro-3-metilfenolo, Fenolo, m,p-Metilfenolo, o-Metilfenolo, Pentaclorofenolo". Per "Sommatoria Solventi Azotati" si intende la "Somma di 2,4-Dinitrofenolo, 2,4-Dinitrotoluene, 2,6-Dinitrotoluene, 2-metil-4,6-Dinitrofenolo, 2-Nitrofenolo, 4-Nitrofenolo". Per "Sommatoria Pesticidi Fosforati" si intende la "Somma di Azinfos Etile, Azinfos Metile, Chloripirifos Metile, Chloripirifos Etile, Crotoxyfos, Cumafos, Diazinone, Diclorvos, Dimetoato, Famphur, Fenitrothion, Fensulfotiothion, Fenthion, Leptofos, Malathion, Methidathion, Mevinfos, Parathion Metile, Parathion Etile, Phorate, Tetraclorvinfos, Triazofos, Fosmet". Per "Sommatoria Pesticidi Totali" si intende la "Somma di Azinfos Etile, Azinfos Metile, Chloripirifos Metile, Chloripirifos Etile, Crotoxyfos, Cumafos, Diazinone, Diclorvos, Dimetoato, Famphur, Fenitrothion, Fensulfotiothion, Fenthion, Leptofos, Malathion, Methidathion, Mevinfos, Parathion Metile, Parathion Etile, Phorate, Tetraclorvinfos, Triazofos, Fosmet, Esaclorobenzene, Aldrin, Endrin, Dieltrin, alfa-Esaclorocicloesano, beta-Esaclorocicloesano, delta-Esaclorocicloesano, gamma-Esaclorocicloesano Eptacloro, Eptacloro Epossido, 2, 4'-DDD, 2, 4'- DDE, 2, 4'-DDT, 4, 4'-DDD, 4, 4'-DDE, 4,4'-DDT, Metossicloro, Alachlor, Isodrin, Atrazina, Alfa-Endosulfan, Beta Endosulfan, alfa-Clordano, gamma-Clordano, Ametrina, Cianazina, Desmetrina, Metolacolor, Molinate, Pendimentalin, Prometrina, Propazina, Simazina, Terbutilazina, Terbutrina". Per "Sommatoria Solventi Organici Aromatici" si intende la "Somma di 1,3,5-Trimetilbenzene, 1,2,4-Trimetilbenzene, 1,3-Diclorobenzene, 1,4- Diclorobenzene, 4-isopropiltoluene, Benzene, Clorobenzene, Etilbenzene, Isopropilbenzene, m-p Xilene, n-Propilbenzene, o-Xilene, Stirene, Toluene". Per "Sommatoria Solventi Clorurati" si intende la "Somma di 1,1,1,2-Tetracloroetano, 1,1,1-Tricloroetano, 1,1,2,2-Tetracloroetano, 1,1,2-Tricloroetano, 1,1-Dicloroetano, 1,1,2-Dicloroetilene, 1,2,3-Tricloropropano, 1,2-Diclorobenzene, 1,2-Dicloroetano, 1,2-Dicloropropano, 1,3-Diclorobenzene, 1,3-Dicloropropano, 1,4-Diclorobenzene, Bromoclorometano, Bromodichlorometano, cis-1,2-Dicloroetilene, Clorobenzene, Cloroformio, Clorometano, Dibromoclorometano, Diclorodifluorometano, Diclorometano, Esaclorobutadiene, Tetracloroetilene, Tetraclorometano, trans-1,2-Dicloroetilene, Tricloroetilene, Triclorofluorometano,</p>						

Documento con firma digitale avanzata ai sensi della normativa vigente.

(*) = Prova non accreditata da ACCREDIA



Segue Rapporto di
prova n°:

2143228-007

Prova	Metodo	Risultato	U.M	Incertezza	Recupero [%]	Limiti Tab. 1/A
Vinilcloruro". Per "Sommatoria Xileni" si intende la sommatoria di "m-Xilene, p-Xilene, o-Xilene".						
(5) Note per prove su rifiuti						
Per "Sommatoria PBDE" si intende la "Somma di Tetrabromodifenil etero, Pentabromodifenil etero, Esabromodifenil etero, Eptabromodifenil etero, Decabromodifenil etero".						
Per Esabromociclododecano (HBCD) si intende la "Somma dei diastereoisomeri α , β , γ e dell'isomero 1,2,5,6,9,10-HBCD.						
Per "Sommatoria esaclorocicloesani" si intende la "Somma di alfa-Esaclorocicloesano, beta-Esaclorocicloesano, delta-Esaclorocicloesano e gamma Esaclorocicloesano (Lindano)".						
Per "Sommatoria BTEX" si intende la "Somma di Benzene, Etilbenzene, Toluene e Xileni".						
Per "Clordano" si intende la "Somma di alfa-Clordano e gamma-Clordano".						
Per "Endosulfano (Thiodan)" si intende la "Somma di alfa-endosulfano, beta-endosulfano".						
Per "Esabromodifenile" si intende la "Somma di 2,2',4,4',5,5'-Esabromodifenile, 2,2',4,4',6,6'- Esabromodifenile".						
Per "Sommatoria idrocarburi policiclici aromatici" si intende la "Somma di Acenafte, Acenafte, Antracene, Benzo(a)antracene, Benzo(a)pirene, Benz(b) fluorantene, Benzo(e)pirene, Benzo(ghi)perilene, Benzo(j)fluorantene, Benzo(k)fluorantene, Crisene, Dibenzo(a,e)pirene, Dibenzo(a,h)Antracene, Dibenzo(a,h)pirene, Dibenzo(a,i)pirene, Dibenzo(a,j)pirene, Fenantrene, Fluorantene, Fluorene, Indeno[1,2,3-cd]Pirene, Naftalene, Perilene, Pirene".						
Per "Sommatoria naftaleni policlorurati" si intende la "Somma 1,2,3,4,5,6,7-Eptacloronaftalene, 1,2,3,4,5,6-Esacloronaftalene, 1,2,3,4-Tetracloronaftalene, 1,2,3,5,7-Pentacloronaftalene, 1,2,3-Tricloronaftalene, 1,2-Dicloronaftalene, 2-Cloronaftalene, Octacloronaftalene".						
Per "Sommatoria PCB" si intende la "Somma PCB101, PCB105, PCB110, PCB114, PCB118, PCB123, PCB126, PCB128, PCB138, PCB146, PCB149, PCB151, PCB153, PCB156, PCB157, PCB167, PCB169, PCB170, PCB177, PCB180, PCB183, PCB187, PCB189, PCB28, PCB52, PCB77, PCB81, PCB95, PCB99".						
Per "PCB Totali" si intende la "Somma di Aroclor-1016 e Aroclor-1260".						
Per "PCT Totali" si intende la "Somma Aroclor-5460, Aroclor-5060, Aroclor-5442".						
Per "Pentaclorofenolo e suoi sali ed esteri" si intende la "Somma di Pentaclorofenolo, Pentaclorofenolo acetato, Pentaclorofenolo dodecanoato".						
Per "Acido Perfluorooctansulfonato e suoi derivati" si intende la "Somma di N-Methylperfluoro-1-octanesulfonamide (N-MeFOSA), N-Ethylperfluoro-1 octanesulfonamide (N-EtFOSA), N-Methylperfluoro-1-octanesulfonamido) -ethanol (N-MeFOSE), 2-N-Ethylperfluoro-1-octanesulfonamido) -ethanol (N EtFOSE), Acido perfluorooctansolfonico (PFOS)".						
Per "Sommatoria Pesticidi Clorurati" si intende la "Somma di 2,4'-DDE, 2,4'-DDT, 4,4'-DDD, 4,4'-DDE, 4,4'-DDT, Aldrin, alfa-Clordano, alfa-Esaclorocicloesano, beta-Esaclorocicloesano, delta-Esaclorocicloesano, gamma-Esaclorocicloesano Butacloro, cis-Permetrina, trans-Permetrina, cis-Nonacloro, Clordecone, Clorobenzilate, Cloroneb, Chlorotalonil, Dactal, Dieldrin, alfa-Endosulfan, beta-Endosulfan, Endosulfan Solfato, Endrin, Endrin Aldeide, Eptacloro, Eptacloroepossido, Esaclorobenzene, Fenarimol, gamma-Clordano, Isodrin, Metolaclor, Metossicloro, Norflurazion, Pronomadide, Propacloro, trans-Nonacloro".						
Per "Sommatoria Pesticidi Fosforati" si intende la "Somma di Azinfos Metile, Clorpirifos Etile, Clorpirifos Metile, Diazinone, Dimetoato, Fenitrothion, Fenthion, Malathion, Metidathion, Parathion Metile".						
Per "Clordecone" si intende la "Somma di cis-Clordecone, trans-Clordecone".						
Per "Sommatoria Solventi Organici Clorurati" si intende la "Somma di Esaclorobutadiene, Dibromoclorometano, Bromodichlorometano, Clorometano, Vinilcloruro, Cloroformio, Dichlorometano, 1,2-Dicloroetano, 1,1-Dicloroetilene, Tricloroetilene, Tetracloroetilene, 1,1-Dicloroetano, cis-1,2- Dicloroetilene, trans-1,2-Dicloroetilene, 1,1,1-Tricloroetano, 1,2-Dicloropropano, 1,1,2-Tricloroetano, 1,2,3-Tricloropropano, 1,1,2,2-Tetracloroetano, 1,4- Diclorobenzene, 1,2-Diclorobenzene, Clorobenzene, Esacloroetano, Pentacloroetano".						
Per "Sommatoria Composti Organici Aromatici" si intende la "Somma di Benzene, Etilbenzene, Stirene, Toluene, Xileni, isopropilbenzene, 1,4- Diclorobenzene, 1,4- Diclorobenzene, Clorobenzene.						
Per "Solventi azotati" si intende la "Somma di 2-Nitrofenolo, 4-Nitrofenolo, 2,4-Dinitrofenolo, 2,4-Dinitrotoluene, 2,6-Dinitrotoluene, 4,6-Dinitro-2-metilfenolo".						
Se non diversamente specificato, per "Sommatoria" si intende la "somma di tutti gli analiti elencati per la stessa famiglia sul presente rapporto di prova".						
I risultati analitici sono espressi sul "TQ", se non diversamente specificato nel campo dell'unità di misura riportato a fianco della prova.						
Per la dicitura "N.A." riportata nel campo del risultato, si intende "Non applicabile per effetto della matrice".						
Per la dicitura "N.D." riportata nel campo del risultato, si intende "Non determinabile per l'assenza delle condizioni necessarie per l'esecuzione della prova".						
Nel caso in cui è riportata la dicitura "Non determinato" per il parametro "Idrocarburi C10 - C40", essa indica che tale parametro, in relazione al metodo di prova indicato nella condivisa nota dell'ISS n° 0035653 del 06/08/2010, non viene quantificato a causa della interferenza concretizzabile allorché il campione di rifiuto contenga materiali plastici, carta e/o materiali trattati con sostanze organiche. Ciò in quanto tutti gli anzidetti materiali sono in condizione di restituire risultati non correlabili (valori elevati di idrocarburi pesanti derivanti dalle caratteristiche merceologiche dei materiali e non da sua contaminazione idrocarburica) con lo scopo stesso dell'analisi destinata alla "classificazione" del rifiuto.						
La preparazione delle porzioni di prova del campione è stata eseguita secondo quanto previsto dalla norma tecnica UNI EN 15002:2015 non oggetto di accreditamento Accredia.						
La miscelazione avviene tramite dispositivo a rovesciamento a circa 10 giri/minuto. Il metodo di separazione solido/liquido è la filtrazione.						

Documento con firma digitale avanzata ai sensi della normativa vigente.

(*) = Prova non accreditata da ACCREDIA

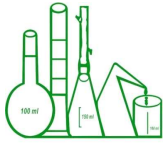

**Chimica
Applicata
Depurazione
Acque s.n.c.**
di Filippo Giglio & C.

- Autorizzazione Ministero Politiche Agricole Alimentari e Forestali per analisi nel Settore Oleicolo D.M. 06/04/2011 (Rinnovo del 21/03/2019 – G.U. n°92 del 19/04/2019)
- Inserimento nell'Elenco dei "Tecnici Competenti" p.to 7 art. 2 Legge 26/10/95 n°447 "Inquinamento acustico"
- Inserimento nell'Elenco dei Laboratori qualificati ad effettuare analisi amianto – Regione Sicilia (COD n°244/SIC2)
- Inserimento nell'Elenco dei laboratori riconosciuti dal MIPAAF per la verifica di conformità dei fertilizzanti di cui all'art.1 d.lgs. n°75/2010 (Decreto n°3734 del 07 marzo 2019)
- Inserimento nell'Elenco dei Laboratori della Regione Sicilia per le attività analitiche di autocontrollo alimentare, di cui al D.D.G. n° 434/17 del 09/03/2017 (ID n°2012/AG002)
- Inserimento nell'Elenco dei Laboratori di prova riconosciuti dal MIPAAF per l'esecuzione di analisi di campioni in agricoltura biologica ai sensi del Decreto Ministeriale n. 2592 del 12 marzo 2014



LAB N° 0439 L

Segue Rapporto di
prova n°:

2143228-007

Prova	Metodo	Risultato	U.M	Incertezza	Recupero [%]	Limiti Tab. 1/A
-------	--------	-----------	-----	------------	-----------------	-----------------

Il Responsabile Analisi Chimiche

Dott. Orazio Coniglio

Chimico
Ordine Interprovinciale dei Chimici della Sicilia
Sigillo N.314

Il Direttore della Divisione Analitica

Dott.ssa Margherita Augello

Ordine Nazionale dei Biologi
Albo professionale N.036132

Documento con firma digitale avanzata ai sensi della normativa vigente.

(*) = Prova non accreditata da ACCREDIA

DR.21.01-it rev.21

Pagina 6/6



Rapporto di prova n°:	2143228-008	del:	07/06/2021
Descrizione:	Suolo sito Fronte scavo Sant'Ambrogio Lato Messina - Sondaggio SO4 - C3 intervallo da 19 a 20 m		Spettabile: TOTO COSTRUZIONI SPA Viale Abruzzo, 410 66100 CHIETI (CH)
Accettazione:	2143228		
Punto di Campionamento:	\\		
Luogo di Campionamento:	\\		
Data Campionamento:	06-mag-21		
Data Arrivo Camp.:	06-mag-21		
Data Inizio Prova:	06-mag-21	Data Fine Prova:	07-giu-21
Mod.Campionam.:	A cura del Laboratorio		
Tecnico Campionatore.:	Pietro Crapanzano		
Presenza Allegati:	NO		
Riferim. dei limiti:	DPR 13/06/2017 n° 120 con riferimento al D.lgs n°152 del 03/04/2006 GU n°88 del 14/04/06 All.5 titolo V Parte IV Tab.1/A e ss.mm.ii.		

Prova	Metodo	Risultato	U.M	Incertezza	Recupero [%]	Limiti Tab. 1/A
Campionamento per prove chimiche	Manuale UNICHIM n°196/2: 2004 (p.f. 5 e 6)					
PARAMETRI CHIMICI						
METALLI						
Antimonio	UNI EN 13657:2004 + UNI EN 16170:2016	1,3	mg/kg	0,4		10
Arsenico	UNI EN 13657:2004 + UNI EN 16170:2016	5,2	mg/kg	1,2		20
Berillio	UNI EN 13657:2004 + UNI EN 16170:2016	0,8	mg/kg	0,2		2
Cadmio	UNI EN 13657:2004 + UNI EN 16170:2016	< 0,2	mg/kg			2
Cobalto	UNI EN 13657:2004 + UNI EN 16170:2016	12	mg/kg	2		20
Cromo Totale	UNI EN 13657:2004 + UNI EN 16170:2016	29	mg/kg	6		150
Cromo esavalente (VI)	EPA 3060 A 1996 + EPA 7199:1996	< 0,2	mg/kg			2
Mercurio	UNI EN 13657:2004 + UNI EN 16170:2016	< 0,1	mg/kg			1
Nichel	UNI EN 13657:2004 + UNI EN 16170:2016	25	mg/kg	5		120
Piombo	UNI EN 13657:2004 + UNI EN 16170:2016	5,7	mg/kg	1,3		100

Documento con firma digitale avanzata ai sensi della normativa vigente.

(*) = Prova non accreditata da ACCREDIA



Segue Rapporto di
prova n°:

2143228-008

Prova	Metodo	Risultato	U.M	Incertezza	Recupero [%]	Limiti Tab. 1/A
Rame	UNI EN 13657:2004 + UNI EN 16170:2016	26	mg/kg	4		120
Selenio	UNI EN 13657:2004 + UNI EN 16170:2016	< 1	mg/kg			3
Tallio	UNI EN 13657:2004 + UNI EN 16170:2016	< 0,1	mg/kg			1
Vanadio	UNI EN 13657:2004 + UNI EN 16170:2016	36	mg/kg	7		90
Zinco	UNI EN 13657:2004 + UNI EN 16170:2016	101	mg/kg	30		150
IDROCARBURI						
Idrocarburi leggeri C <12	EPA 5021A 2014 + EPA 8015C 2007	1,4	mg/kg	0,5		10
Idrocarburi pesanti C >12 (C12-C40)	EPA 3541 1994 + EPA 3620C 2014 + EPA 8015C 2007	144	mg/kg	46	▶	50
SPECIAZIONE MADEP						
Idrocarburi alifatici (C9-C18)	MADEP EPH 2004	52	mg/kg	18		
Idrocarburi alifatici (C19-C36)	MADEP EPH 2004	97	mg/kg	34		
Idrocarburi Alifatici (C9-C12)	MADEP EPH 2004	11	mg/kg	4		
Idrocarburi Alifatici (C13-C18)	MADEP EPH 2004	38	mg/kg	10		
Idrocarburi Aromatici (C11-C12)	MADEP EPH 2004	< 1	mg/kg			
Idrocarburi Aromatici (C11-C22)	MADEP EPH 2004	< 0,1	mg/kg			
Idrocarburi Aromatici (C13-C22)	MADEP EPH 2004	< 0,1	mg/kg			

Documento con firma digitale avanzata ai sensi della normativa vigente.

(*) = Prova non accreditata da ACCREDIA

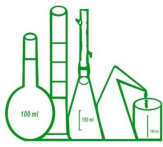

Segue Rapporto di
prova n°:

2143228-008

Prova	Metodo	Risultato	U.M	Incertezza	Recupero [%]	Limiti Tab. 1/A
-------	--------	-----------	-----	------------	--------------	-----------------

Sedi:

Sede Principale (A): Via Pio La Torre n° 13 Area P.I.P. - 92013 Menfi (AG)

Sede Secondaria (B): C.da Piana del Signore - Strada provinciale n° 82 - 93012 Gela (CL)

La lettera (B) riportata accanto al singolo parametro indica che la prova è stata eseguita presso la Sede Secondaria. In caso contrario le attività di prova sono eseguite presso la Sede Principale

Abbreviazioni:

- "L.B." = Criterio Lower Bound per l'espressione delle sommatorie
- "U.B." = Criterio Upper Bound per l'espressione delle sommatorie
- "M.B." = Criterio Medium Bound per l'espressione delle sommatorie
- "MDL" = Limite di Rilevabilità del metodo di prova
- "U.M." = Unità di Misura
- "N.P." = Non percettibile
- "R" = Valore del recupero percentuale, nel caso di analisi di residui/tracce
- "ss" = sostanza secca
- "TQ" = tal quale

All'atto della stipula del contratto o della sottoscrizione dell'offerta, viene definita con il cliente la regola decisionale da seguire per l'interpretazione dei risultati e la dichiarazione di conformità.

Se non esplicitamente richiesto dal cliente, i dati analitici vengono restituiti considerando l'incertezza di misura per il confronto con i limiti di legge, con le modalità di seguito riportate:

- L'analisi il cui risultato è riportato di colore rosso ed è contraddistinto dal simbolo ► indica il superamento del limite normato, considerando l'incertezza di misura.
- L'analisi il cui risultato è riportato di colore blu ed è contraddistinto dal simbolo • indica che "il valore misurato tenuto conto dell'incertezza, non risulta significativamente maggiore del valore limite al livello di confidenza del 95%", così come indica il Manuale ISPRA n°52/2009 al paragrafo 5.3.

I suddetti simboli hanno valenza di dichiarazione di conformità.

Se richiesto dal cliente può essere esplicitata la dichiarazione di conformità riferita alle prove sviluppate, considerando l'incertezza di misura.

Qualora esplicitamente richiesto dal cliente, o salvo indicazioni specifiche di legge o normativa cogente, la regola decisionale applicata alle eventuali interpretazioni e valutazioni di conformità dei risultati con i limiti indicati non considera l'incertezza di misura e non sono riportati simboli per evidenziare superamenti del limite di legge.

Se richiesto dal cliente può essere esplicitata la dichiarazione di conformità riferita alle prove sviluppate, non considerando l'incertezza di misura.

Il campione è conservato per due settimane dalla data di emissione del rapporto di prova, a meno di richieste specifiche da parte del cliente.

Il presente rapporto di prova riguarda il campione sottoposto a prova ed esso non può essere riprodotto parzialmente, se non previa approvazione scritta da parte della C.A.D.A. s.n.c.

Nel caso di campionamento non eseguito dal laboratorio, i risultati ottenuti si considerano riferiti al campione così come ricevuto.

Il laboratorio declina la propria responsabilità sui risultati calcolati considerando i dati di campionamento forniti dal cliente o richiedente.

Le informazioni fornite dal cliente o richiedente sono riportate in apposita nota sotto il campo "descrizione del campione" nella prima pagina del presente rapporto di prova.

Le registrazioni riguardanti il suddetto campione vengono conservate per un periodo non inferiore a 5 anni.

Nel caso in cui il risultato della prova risulti non valutabile, per valore inferiore a MDL, il Laboratorio indica nel campo del risultato del rapporto di prova "<MDL".

In caso di determinazione di residui / tracce, il recupero è compreso nel range di accettabilità dei metodi di prova e non è utilizzato nei calcoli, se non diversamente specificato.

Il laboratorio declina ogni responsabilità circa la validità dei risultati analitici quando il cliente richiede che un oggetto sia sottoposto a prova pur riconoscendo la presenza di uno scostamento rispetto alle condizioni specificate dal laboratorio (accettazione con riserva).

Le firme in calce al rapporto di prova indicano la fine del rapporto di prova stesso.

Per le prove chimiche e microbiologiche, l'incertezza di misura è espressa come estesa e con la stessa unità di misura del risultato analitico, ed è calcolata utilizzando un fattore di copertura $K=2$ ed una probabilità di misura del 95%.

Per le prove microbiologiche su acque, la stima dell'incertezza è espressa come livelli di confidenza.

Per le prove microbiologiche su acque destinate a consumo umano, l'incertezza di misura è calcolata nel rispetto dell'Annex F della norma ISO 29201:2012.

Documento con firma digitale avanzata ai sensi della normativa vigente.

(*) = Prova non accreditata da ACCREDIA



Segue Rapporto di
prova n°:

2143228-008

Prova	Metodo	Risultato	U.M	Incertezza	Recupero [%]	Limiti Tab. 1/A
<p>Per le prove microbiologiche su matrici solide, il laboratorio fa riferimento alla norma ISO 19036:2019 per il calcolo dello scarto di riproducibilità "SR" del laboratorio. Se non diversamente indicato, le sommatorie sono calcolate mediante il criterio del Lower Bound (L.B.)</p> <p>(1) Note per prove D. Lgs. 31/01 e ss.mm.ii. Per "Sommatoria di Idrocarburi Policiclici Aromatici" si intende la "Somma di Benzo(b)fluorantene, Benzo(k)fluorantene, Benzo(g,h,i)perilene, Indeno(1,2,3-cd)pirene". Per "Antiparassitari" si intende la "Somma dei singoli Antiparassitari (insetticidi, erbicidi, fungicidi, ect.) rilevati e quantificati"</p> <p>(2) Note per prove D. Lgs. 152/06 e ss.mm.ii. Tab. 1A/1B Per "Sommatoria di Idrocarburi Policiclici Aromatici" si intende la "Somma di Benzo(a)antracene, Benzo(a)pirene, Benzo(b)fluorantene, Benzo(k)fluorantene, Benzo(g,h,i)perilene, Crisene, Dibenzo(a,e)pirene, Dibenzo(a,l)pirene, Dibenzo(a,i)pirene, Dibenzo(a,h)pirene". Per "Sommatoria di Solventi Organici Aromatici" si intende la "Somma di Etilbenzene, Stirene, Toluene, Xilene". Per "Sommatoria Ammine Aromatiche" si intende la "Somma di Anilina, o-Anisidina, m-p-Anisidina, Difenilammina, p-Toluidina". Per "1,2-Dicloroetilene" si intende la "Somma di cis-1,2- Dicloroetilene e trans-1,2- Dicloroetilene". Per "Cloronitrobenzeni" si intende la "Somma di 1-Cloro-2-Nitrobenzene, 1-Cloro-3-Nitrobenzene e 1-Cloro-4-Nitrobenzene". Per Clordano si intende la "Somma di alfa-Clordano e gamma-Clordano". Per "DDD, DDT, DDE" si intende la "Somma di 2, 4'-DDD, 2, 4'- DDE, 2, 4'-DDT, 4, 4'-DDD, 4, 4'-DDE e 4,4'-DDT". Per "Composti Organostannici" si intende la "Somma di monobutil-stagno, dibutil-stagno, tributil-stagno, monoocetil-stagno, tetrabutil-stagno, dioctil-stagno, trifenil-stagno, tricloesil-stagno". Per "Xilene" si intende la "Somma di m-p Xilene e o-Xilene". I risultati analitici sono espressi su "ss".</p> <p>(3) Note per prove D. Lgs. 152/06 e ss.mm.ii. Tab. 2 Per "Sommatoria di Idrocarburi Policiclici Aromatici" si intende la "Somma di Benzo(b)fluorantene, Benzo(k)fluorantene, Benzo(g,h,i)perilene, Indeno(1,2,3-cd)pirene". Per "Sommatoria Organoalogenati" si intende la "Somma di Clorometano, Triclorometano(Cloroformio), Cloruro di Vinile, 1,2-Dicloroetano, 1,1-Dicloroetilene, Tricloroetilene, Tetracloroetilene, Esaclorobutadiene". Per "1,2-Dicloroetilene" si intende la "Somma di cis-1,2-Dicloroetilene e trans-1,2-Dicloroetilene". Per "Cloronitrobenzeni" si intende la "Somma di 1-Cloro-2-Nitrobenzene, 1-Cloro-3-Nitrobenzene, 1-Cloro-4-Nitrobenzene". Per "Clordano" si intende la "Somma di alfa-Clordano e gamma-Clordano". Per "DDD, DDT, DDE" si intende la "Somma di 2,4'-DDD, 2,4'- DDE, 2,4'-DDT, 4,4'-DDD, 4,4'-DDE e 4,4'-DDT". Per "Sommatoria Fitofarmaci" si intende la "Somma di 2,4'-DDD, 2,4'- DDE, 2,4'-DDT, 4,4'-DDD, 4,4'-DDE, 4,4'-DDT, Alachlor, Aldrin, alfa-Clordano, gamma-Clordano, alfa-Esaclorocicloesano, beta-Esaclorocicloesano, gamma-Esaclorocicloesano(Lindano), Atrazina, Dieltrin ed Endrin".</p> <p>(4) Note per prove D. Lgs. 152/06 e ss.mm.ii. Tab. 3 Per "Sommatoria Fenoli" si intende la "Somma di 2,4,6-Triclorofenolo, 2,4-Diclorofenolo, 2,4-Dimetilfenolo, 2-Clorofenolo, 4-Cloro-3-metilfenolo, Fenolo, m,p-Metilfenolo, o-Metilfenolo, Pentaclorofenolo". Per "Sommatoria Solventi Azotati" si intende la "Somma di 2,4-Dinitrofenolo, 2,4-Dinitrotoluene, 2,6-Dinitrotoluene, 2-metil-4,6-Dinitrofenolo, 2-Nitrofenolo, 4-Nitrofenolo". Per "Sommatoria Pesticidi Fosforati" si intende la "Somma di Azinfos Etile, Azinfos Metile, Chloripirifos Metile, Chloripirifos Etile, Crotoxyfos, Cumafos, Diazinone, Diclorvos, Dimetoato, Famphur, Fenitrothion, Fensulfotiothion, Fenthion, Leptofos, Malathion, Methidathion, Mevinfos, Parathion Metile, Parathion Etile, Phorate, Tetraclorinfos, Triazofos, Fosmet". Per "Sommatoria Pesticidi Totali" si intende la "Somma di Azinfos Etile, Azinfos Metile, Chloripirifos Metile, Chloripirifos Etile, Crotoxyfos, Cumafos, Diazinone, Diclorvos, Dimetoato, Famphur, Fenitrothion, Fensulfotiothion, Fenthion, Leptofos, Malathion, Methidathion, Mevinfos, Parathion Metile, Parathion Etile, Phorate, Tetraclorvinfos, Triazofos, Fosmet, Esaclorobenzene, Aldrin, Endrin, Dieltrin, alfa-Esaclorocicloesano, beta-Esaclorocicloesano, delta-Esaclorocicloesano, gamma-Esaclorocicloesano Eptacloro, Eptacloro Epossido, 2, 4'-DDD, 2, 4'- DDE, 2, 4'-DDT, 4, 4'-DDD, 4, 4'-DDE, 4,4'-DDT, Metossicloro, Alachlor, Isodrin, Atrazina, Alfa-Endosulfan, Beta Endosulfan, alfa-Clordano, gamma-Clordano, Ametrina, Cianazina, Desmetrina, Metolacolor, Molinate, Pendimentalin, Prometrina, Propazina, Simazina, Terbutilazina, Terbutrina". Per "Sommatoria Solventi Organici Aromatici" si intende la "Somma di 1,3,5-Trimetilbenzene, 1,2,4-Trimetilbenzene, 1,3-Diclorobenzene, 1,4- Diclorobenzene, 4-isopropiltoluene, Benzene, Clorobenzene, Etilbenzene, Isopropilbenzene, m-p Xilene, n-Propilbenzene, o-Xilene, Stirene, Toluene". Per "Sommatoria Solventi Clorurati" si intende la "Somma di 1,1,1,2-Tetracloroetano, 1,1,1-Tricloroetano, 1,1,2,2-Tetracloroetano, 1,1,2-Tricloroetano, 1,1-Dicloroetano, 1,1,2-Dicloroetilene, 1,2,3-Tricloropropano, 1,2-Diclorobenzene, 1,2-Dicloroetano, 1,2-Dicloropropano, 1,3-Diclorobenzene, 1,3-Dicloropropano, 1,4-Diclorobenzene, Bromoclorometano, Bromodichlorometano, cis-1,2-Dicloroetilene, Clorobenzene, Cloroformio, Clorometano, Dibromoclorometano, Diclorodifluorometano, Diclorometano, Esaclorobutadiene, Tetracloroetilene, Tetraclorometano, trans-1,2-Dicloroetilene, Tricloroetilene, Triclorofluorometano,</p>						

Documento con firma digitale avanzata ai sensi della normativa vigente.

(*) = Prova non accreditata da ACCREDIA



Segue Rapporto di
prova n°:

2143228-008

Prova	Metodo	Risultato	U.M	Incertezza	Recupero [%]	Limiti Tab. 1/A
Vinilcloruro". Per "Sommatoria Xileni" si intende la sommatoria di "m-Xilene, p-Xilene, o-Xilene".						
(5) Note per prove su rifiuti						
Per "Sommatoria PBDE" si intende la "Somma di Tetrabromodifeniletero, Pentabromodifeniletero, Esabromodifeniletero, Eptabromodifeniletero, Decabromodifeniletero".						
Per Esabromociclododecano (HBCD) si intende la "Somma dei diastereoisomeri α , β , γ e dell'isomero 1,2,5,6,9,10-HBCD.						
Per "Sommatoria esaclorocicloesani" si intende la "Somma di alfa-Esaclorocicloesano, beta-Esaclorocicloesano, delta-Esaclorocicloesano e gamma Esaclorocicloesano (Lindano)".						
Per "Sommatoria BTEX" si intende la "Somma di Benzene, Etilbenzene, Toluene e Xileni".						
Per "Clordano" si intende la "Somma di alfa-Clordano e gamma-Clordano".						
Per "Endosulfano (Thiodan)" si intende la "Somma di alfa-endosulfano, beta-endosulfano".						
Per "Esabromodifenile" si intende la "Somma di 2,2',4,4',5,5'-Esabromodifenile, 2,2',4,4',6,6'- Esabromodifenile".						
Per "Sommatoria idrocarburi policiclici aromatici" si intende la "Somma di Acenafte, Acenafte, Antracene, Benzo(a)antracene, Benzo(a)pirene, Benz(b) fluorantene, Benzo(e)pirene, Benzo(ghi)perilene, Benzo(j)fluorantene, Benzo(k)fluorantene, Crisene, Dibenzo(a,e)pirene, Dibenzo(a,h)Antracene, Dibenzo(a,h)pirene, Dibenzo(a,i)pirene, Dibenzo(a,j)pirene, Fenantrene, Fluorantene, Fluorene, Indeno[1,2,3-cd]Pirene, Naftalene, Perilene, Pirene".						
Per "Sommatoria naftaleni policlorurati" si intende la "Somma 1,2,3,4,5,6,7-Eptacloronaftalene, 1,2,3,4,5,6-Esacloronaftalene, 1,2,3,4-Tetracloronaftalene, 1,2,3,5,7-Pentacloronaftalene, 1,2,3-Tricloronaftalene, 1,2-Dicloronaftalene, 2-Cloronaftalene, Octacloronaftalene".						
Per "Sommatoria PCB" si intende la "Somma PCB101, PCB105, PCB110, PCB114, PCB118, PCB123, PCB126, PCB128, PCB138, PCB146, PCB149, PCB151, PCB153, PCB156, PCB157, PCB167, PCB169, PCB170, PCB177, PCB180, PCB183, PCB187, PCB189, PCB28, PCB52, PCB77, PCB81, PCB95, PCB99".						
Per "PCB Totali" si intende la "Somma di Aroclor-1016 e Aroclor-1260".						
Per "PCT Totali" si intende la "Somma Aroclor-5460, Aroclor-5060, Aroclor-5442".						
Per "Pentaclorofenolo e suoi sali ed esteri" si intende la "Somma di Pentaclorofenolo, Pentaclorofenolo acetato, Pentaclorofenolo dodecanoato".						
Per "Acido Perfluorooctansulfonato e suoi derivati" si intende la "Somma di N-Methylperfluoro-1-octanesulfonamide (N-MeFOSA), N-Ethylperfluoro-1 octanesulfonamide (N-EtFOSA), N-Methylperfluoro-1-octanesulfonamido) -ethanol (N-MeFOSE), 2-N-Ethylperfluoro-1-octanesulfonamido) -ethanol (N EtFOSE), Acido perfluorooctansolfonico (PFOS)".						
Per "Sommatoria Pesticidi Clorurati" si intende la "Somma di 2,4'-DDE, 2,4'-DDT, 4,4'-DDD, 4,4'-DDE, 4,4'-DDT, Aldrin, alfa-Clordano, alfa-Esaclorocicloesano, beta-Esaclorocicloesano, delta-Esaclorocicloesano, gamma-Esaclorocicloesano Butacloro, cis-Permetrina, trans-Permetrina, cis-Nonacloro, Clordecone, Clorobenzilate, Cloroneb, Chlorotalonil, Dactal, Dieldrin, alfa-Endosulfan, beta-Endosulfan, Endosulfan Solfato, Endrin, Endrin Aldeide, Eptacloro, Eptacloroepossido, Esaclorobenzene, Fenarimol, gamma-Clordano, Isodrin, Metolaclor, Metossicloro, Norflurazion, Pronomadide, Propacloro, trans-Nonacloro".						
Per "Sommatoria Pesticidi Fosforati" si intende la "Somma di Azinfos Metile, Clorpirifos Etile, Clorpirifos Metile, Diazinone, Dimetoato, Fenitrothion, Fenthion, Malathion, Metidathion, Parathion Metile".						
Per "Clordecone" si intende la "Somma di cis-Clordecone, trans-Clordecone".						
Per "Sommatoria Solventi Organici Clorurati" si intende la "Somma di Esaclorobutadiene, Dibromoclorometano, Bromodichlorometano, Clorometano, Vinilcloruro, Cloroformio, Dichlorometano, 1,2-Dicloroetano, 1,1-Dicloroetilene, Tricloroetilene, Tetracloroetilene, 1,1-Dicloroetano, cis-1,2- Dicloroetilene, trans-1,2-Dicloroetilene, 1,1,1-Tricloroetano, 1,2-Dicloropropano, 1,1,2-Tricloroetano, 1,2,3-Tricloropropano, 1,1,2,2-Tetracloroetano, 1,4- Diclorobenzene, 1,2-Diclorobenzene, Clorobenzene, Esacloroetano, Pentacloroetano".						
Per "Sommatoria Composti Organici Aromatici" si intende la "Somma di Benzene, Etilbenzene, Stirene, Toluene, Xileni, isopropilbenzene, 1,4- Diclorobenzene, 1,4- Diclorobenzene, Clorobenzene.						
Per "Solventi azotati" si intende la "Somma di 2-Nitrofenolo, 4-Nitrofenolo, 2,4-Dinitrofenolo, 2,4-Dinitrotoluene, 2,6-Dinitrotoluene, 4,6-Dinitro-2-metilfenolo".						
Se non diversamente specificato, per "Sommatoria" si intende la "somma di tutti gli analiti elencati per la stessa famiglia sul presente rapporto di prova".						
I risultati analitici sono espressi sul "TQ", se non diversamente specificato nel campo dell'unità di misura riportato a fianco della prova.						
Per la dicitura "N.A." riportata nel campo del risultato, si intende "Non applicabile per effetto della matrice".						
Per la dicitura "N.D." riportata nel campo del risultato, si intende "Non determinabile per l'assenza delle condizioni necessarie per l'esecuzione della prova".						
Nel caso in cui è riportata la dicitura "Non determinato" per il parametro "Idrocarburi C10 - C40", essa indica che tale parametro, in relazione al metodo di prova indicato nella condivisa nota dell'ISS n° 0035653 del 06/08/2010, non viene quantificato a causa della interferenza concretizzabile allorché il campione di rifiuto contenga materiali plastici, carta e/o materiali trattati con sostanze organiche. Ciò in quanto tutti gli anzidetti materiali sono in condizione di restituire risultati non correlabili (valori elevati di idrocarburi pesanti derivanti dalle caratteristiche merceologiche dei materiali e non da sua contaminazione idrocarburica) con lo scopo stesso dell'analisi destinata alla "classificazione" del rifiuto.						
La preparazione delle porzioni di prova del campione è stata eseguita secondo quanto previsto dalla norma tecnica UNI EN 15002:2015 non oggetto di accreditamento Accredia.						
La miscelazione avviene tramite dispositivo a rovesciamento a circa 10 giri/minuto. Il metodo di separazione solido/liquido è la filtrazione.						

Documento con firma digitale avanzata ai sensi della normativa vigente.

(*) = Prova non accreditata da ACCREDIA



**Chimica
Applicata
Depurazione
Acque s.n.c.**
di Filippo Giglio & C.

- Autorizzazione Ministero Politiche Agricole Alimentari e Forestali per analisi nel Settore Oleicolo D.M. 06/04/2011 (Rinnovo del 21/03/2019 – G.U. n°92 del 19/04/2019)
- Inserimento nell'Elenco dei "Tecnici Competenti" p.to 7 art. 2 Legge 26/10/95 n°447 "Inquinamento acustico"
- Inserimento nell'Elenco dei Laboratori qualificati ad effettuare analisi amianto – Regione Sicilia (COD n°244/SIC2)
- Inserimento nell'Elenco dei laboratori riconosciuti dal MIPAAF per la verifica di conformità dei fertilizzanti di cui all'art.1 d.lgs. n°75/2010 (Decreto n°3734 del 07 marzo 2019)
- Inserimento nell'Elenco dei Laboratori della Regione Sicilia per le attività analitiche di autocontrollo alimentare, di cui al D.D.G. n° 434/17 del 09/03/2017 (ID n°2012/AG002)
- Inserimento nell'Elenco dei Laboratori di prova riconosciuti dal MIPAAF per l'esecuzione di analisi di campioni in agricoltura biologica ai sensi del Decreto Ministeriale n. 2592 del 12 marzo 2014



LAB N° 0439 L

Segue Rapporto di
prova n°:

2143228-008

Prova	Metodo	Risultato	U.M	Incertezza	Recupero [%]	Limiti Tab. 1/A
-------	--------	-----------	-----	------------	--------------	-----------------

Il Responsabile Analisi Chimiche

Dott. Orazio Coniglio

Chimico
Ordine Interprovinciale dei Chimici della Sicilia
Sigillo N.314

Il Direttore della Divisione Analitica

Dott.ssa Margherita Augello

Ordine Nazionale dei Biologi
Albo professionale N.036132

Documento con firma digitale avanzata ai sensi della normativa vigente.

(*) = Prova non accreditata da ACCREDIA

DR.21.01-it rev.21

Pagina 6/6

Sede Principale: Via Pio La Torre n°13 - AREA PIP - 92013 Menfi (AG) - Tel. (0925) 71.148 – 73.138 - Fax (0925) 72.079
Sede Secondaria: C.da Piana del Signore - Strada provinciale n° 82 - 93012 Gela (CL)
www.cadaonline.it - labchimico@cadaonline.it - Cod. fisc./ P. IVA 01599840848 N. 1855 Reg. Soc. Trib. di Sciacca



Rapporto di prova n°:	2143228-009	del:	07/06/2021
Descrizione:	Suolo sito Fronte scavo Sant' Ambrogio Lato Messina - Sondaggio SO4 - C4 intervallo da 29 a 30 m		Spettabile: TOTO COSTRUZIONI SPA Viale Abruzzo, 410 66100 CHIETI (CH)
Accettazione:	2143228		
Punto di Campionamento:	\\		
Luogo di Campionamento:	\\		
Data Campionamento:	07-mag-21		
Data Arrivo Camp.:	07-mag-21		
Data Inizio Prova:	07-mag-21	Data Fine Prova:	07-giu-21
Mod.Campionam.:	A cura del Laboratorio		
Tecnico Campionatore.:	Pietro Crapanzano		
Presenza Allegati:	NO		
Riferim. dei limiti:	DPR 13/06/2017 n° 120 con riferimento al D.lgs n°152 del 03/04/2006 GU n°88 del 14/04/06 All.5 titolo V Parte IV Tab.1/A e ss.mm.ii.		

Prova	Metodo	Risultato	U.M	Incertezza	Recupero [%]	Limiti Tab. 1/A
Campionamento per prove chimiche	Manuale UNICHIM n°196/2: 2004 (p.f. 5 e 6)					
PARAMETRI CHIMICI						
METALLI						
Antimonio	UNI EN 13657:2004 + UNI EN 16170:2016	1,5	mg/kg	0,4		10
Arsenico	UNI EN 13657:2004 + UNI EN 16170:2016	5,8	mg/kg	1,3		20
Berillio	UNI EN 13657:2004 + UNI EN 16170:2016	1,4	mg/kg	0,3		2
Cadmio	UNI EN 13657:2004 + UNI EN 16170:2016	< 0,2	mg/kg			2
Cobalto	UNI EN 13657:2004 + UNI EN 16170:2016	12	mg/kg	2		20
Cromo Totale	UNI EN 13657:2004 + UNI EN 16170:2016	53	mg/kg	10		150
Cromo esavalente (VI)	EPA 3060 A 1996 + EPA 7199:1996	< 0,2	mg/kg			2
Mercurio	UNI EN 13657:2004 + UNI EN 16170:2016	< 0,1	mg/kg			1
Nichel	UNI EN 13657:2004 + UNI EN 16170:2016	25	mg/kg	5		120
Piombo	UNI EN 13657:2004 + UNI EN 16170:2016	6,3	mg/kg	1,3		100

Documento con firma digitale avanzata ai sensi della normativa vigente.

(*) = Prova non accreditata da ACCREDIA



Segue Rapporto di
prova n°:

2143228-009

Prova	Metodo	Risultato	U.M	Incertezza	Recupero [%]	Limiti Tab. 1/A
Rame	UNI EN 13657:2004 + UNI EN 16170:2016	22	mg/kg	4		120
Selenio	UNI EN 13657:2004 + UNI EN 16170:2016	< 1	mg/kg			3
Tallio	UNI EN 13657:2004 + UNI EN 16170:2016	< 0,1	mg/kg			1
Vanadio	UNI EN 13657:2004 + UNI EN 16170:2016	67	mg/kg	12		90
Zinco	UNI EN 13657:2004 + UNI EN 16170:2016	68	mg/kg	18		150
IDROCARBURI						
Idrocarburi leggeri C <12	EPA 5021A 2014 + EPA 8015C 2007	< 0,1	mg/kg			10
Idrocarburi pesanti C >12 (C12-C40)	EPA 3541 1994 + EPA 3620C 2014 + EPA 8015C 2007	106	mg/kg	34	▶	50
SPECIAZIONE MADEP						
Idrocarburi alifatici (C9-C18)	MADEP EPH 2004	43	mg/kg	15		
Idrocarburi alifatici (C19-C36)	MADEP EPH 2004	63	mg/kg	22		
Idrocarburi Alifatici (C9-C12)	MADEP EPH 2004	5	mg/kg	2		
Idrocarburi Alifatici (C13-C18)	MADEP EPH 2004	35	mg/kg	10		
Idrocarburi Aromatici (C11-C12)	MADEP EPH 2004	< 1	mg/kg			
Idrocarburi Aromatici (C11-C22)	MADEP EPH 2004	< 0,1	mg/kg			
Idrocarburi Aromatici (C13-C22)	MADEP EPH 2004	< 0,1	mg/kg			

Documento con firma digitale avanzata ai sensi della normativa vigente.

(*) = Prova non accreditata da ACCREDIA



Segue Rapporto di
prova n°:

2143228-009

Prova	Metodo	Risultato	U.M	Incertezza	Recupero [%]	Limiti Tab. 1/A
-------	--------	-----------	-----	------------	--------------	-----------------

Sedi:

Sede Principale (A): Via Pio La Torre n° 13 Area P.I.P. - 92013 Menfi (AG)

Sede Secondaria (B): C.da Piana del Signore - Strada provinciale n° 82 - 93012 Gela (CL)

La lettera (B) riportata accanto al singolo parametro indica che la prova è stata eseguita presso la Sede Secondaria. In caso contrario le attività di prova sono eseguite presso la Sede Principale

Abbreviazioni:

- “L.B.” = Criterio Lower Bound per l’espressione delle sommatorie
- “U.B.” = Criterio Upper Bound per l’espressione delle sommatorie
- “M.B.” = Criterio Medium Bound per l’espressione delle sommatorie
- “MDL” = Limite di Rilevabilità del metodo di prova
- “U.M.” = Unità di Misura
- “N.P.” = Non percettibile
- “R” = Valore del recupero percentuale, nel caso di analisi di residui/tracce
- “ss” = sostanza secca
- “TQ” = tal quale

All’atto della stipula del contratto o della sottoscrizione dell’offerta, viene definita con il cliente la regola decisionale da seguire per l’interpretazione dei risultati e la dichiarazione di conformità.

Se non esplicitamente richiesto dal cliente, i dati analitici vengono restituiti considerando l’incertezza di misura per il confronto con i limiti di legge, con le modalità di seguito riportate:

- L’analisi il cui risultato è riportato di colore rosso ed è contraddistinto dal simbolo ► indica il superamento del limite normato, considerando l’incertezza di misura.
- L’analisi il cui risultato è riportato di colore blu ed è contraddistinto dal simbolo • indica che “il valore misurato tenuto conto dell’incertezza, non risulta significativamente maggiore del valore limite al livello di confidenza del 95%”, così come indica il Manuale ISPRA n°52/2009 al paragrafo 5.3.

I suddetti simboli hanno valenza di dichiarazione di conformità.

Se richiesto dal cliente può essere esplicitata la dichiarazione di conformità riferita alle prove sviluppate, considerando l’incertezza di misura.

Qualora esplicitamente richiesto dal cliente, o salvo indicazioni specifiche di legge o normativa cogente, la regola decisionale applicata alle eventuali interpretazioni e valutazioni di conformità dei risultati con i limiti indicati non considera l’incertezza di misura e non sono riportati simboli per evidenziare superamenti del limite di legge.

Se richiesto dal cliente può essere esplicitata la dichiarazione di conformità riferita alle prove sviluppate, non considerando l’incertezza di misura.

Il campione è conservato per due settimane dalla data di emissione del rapporto di prova, a meno di richieste specifiche da parte del cliente.

Il presente rapporto di prova riguarda il campione sottoposto a prova ed esso non può essere riprodotto parzialmente, se non previa approvazione scritta da parte della C.A.D.A. s.n.c.

Nel caso di campionamento non eseguito dal laboratorio, i risultati ottenuti si considerano riferiti al campione così come ricevuto.

Il laboratorio declina la propria responsabilità sui risultati calcolati considerando i dati di campionamento forniti dal cliente o richiedente.

Le informazioni fornite dal cliente o richiedente sono riportate in apposita nota sotto il campo “descrizione del campione” nella prima pagina del presente rapporto di prova.

Le registrazioni riguardanti il suddetto campione vengono conservate per un periodo non inferiore a 5 anni.

Nel caso in cui il risultato della prova risulti non valutabile, per valore inferiore a MDL, il Laboratorio indica nel campo del risultato del rapporto di prova “<MDL”.

In caso di determinazione di residui / tracce, il recupero è compreso nel range di accettabilità dei metodi di prova e non è utilizzato nei calcoli, se non diversamente specificato.

Il laboratorio declina ogni responsabilità circa la validità dei risultati analitici quando il cliente richiede che un oggetto sia sottoposto a prova pur riconoscendo la presenza di uno scostamento rispetto alle condizioni specificate dal laboratorio (accettazione con riserva).

Le firme in calce al rapporto di prova indicano la fine del rapporto di prova stesso.

Per le prove chimiche e microbiologiche, l’incertezza di misura è espressa come estesa e con la stessa unità di misura del risultato analitico, ed è calcolata utilizzando un fattore di copertura $K=2$ ed una probabilità di misura del 95%.

Per le prove microbiologiche su acque, la stima dell’incertezza è espressa come livelli di confidenza.

Per le prove microbiologiche su acque destinate a consumo umano, l’incertezza di misura è calcolata nel rispetto dell’Annex F della norma ISO 29201:2012.

Documento con firma digitale avanzata ai sensi della normativa vigente.

(*) = Prova non accreditata da ACCREDIA



Segue Rapporto di
prova n°:

2143228-009

Prova	Metodo	Risultato	U.M	Incertezza	Recupero [%]	Limiti Tab. 1/A
<p>Per le prove microbiologiche su matrici solide, il laboratorio fa riferimento alla norma ISO 19036:2019 per il calcolo dello scarto di riproducibilità "SR" del laboratorio. Se non diversamente indicato, le sommatorie sono calcolate mediante il criterio del Lower Bound (L.B.)</p> <p>(1) Note per prove D. Lgs. 31/01 e ss.mm.ii. Per "Sommatoria di Idrocarburi Policiclici Aromatici" si intende la "Somma di Benzo(b)fluorantene, Benzo(k)fluorantene, Benzo(g,h,i)perilene, Indeno(1,2,3-cd)pirene". Per "Antiparassitari" si intende la "Somma dei singoli Antiparassitari (insetticidi, erbicidi, fungicidi, ect.) rilevati e quantificati"</p> <p>(2) Note per prove D. Lgs. 152/06 e ss.mm.ii. Tab. 1A/1B Per "Sommatoria di Idrocarburi Policiclici Aromatici" si intende la "Somma di Benzo(a)antracene, Benzo(a)pirene, Benzo(b)fluorantene, Benzo(k)fluorantene, Benzo(g,h,i)perilene, Crisene, Dibenzo(a,e)pirene, Dibenzo(a,l)pirene, Dibenzo(a,i)pirene, Dibenzo(a,h)pirene". Per "Sommatoria di Solventi Organici Aromatici" si intende la "Somma di Etilbenzene, Stirene, Toluene, Xilene". Per "Sommatoria Ammine Aromatiche" si intende la "Somma di Anilina, o-Anisidina, m-p-Anisidina, Difenilammina, p-Toluidina". Per "1,2-Dicloroetilene" si intende la "Somma di cis-1,2- Dicloroetilene e trans-1,2- Dicloroetilene". Per "Cloronitrobenzeni" si intende la "Somma di 1-Cloro-2-Nitrobenzene, 1-Cloro-3-Nitrobenzene e 1-Cloro-4-Nitrobenzene". Per Clordano si intende la "Somma di alfa-Clordano e gamma-Clordano". Per "DDD, DDT, DDE" si intende la "Somma di 2, 4'-DDD, 2, 4'- DDE, 2, 4'-DDT, 4, 4'-DDD, 4, 4'-DDE e 4,4'-DDT". Per "Composti Organostannici" si intende la "Somma di monobutil-stagno, dibutil-stagno, tributil-stagno, monoocetil-stagno, tetrabutyl-stagno, dioctil-stagno, trifenil-stagno, tricloesil-stagno". Per "Xilene" si intende la "Somma di m-p Xilene e o-Xilene". I risultati analitici sono espressi su "ss".</p> <p>(3) Note per prove D. Lgs. 152/06 e ss.mm.ii. Tab. 2 Per "Sommatoria di Idrocarburi Policiclici Aromatici" si intende la "Somma di Benzo(b)fluorantene, Benzo(k)fluorantene, Benzo(g,h,i)perilene, Indeno(1,2,3-cd)pirene". Per "Sommatoria Organoalogenati" si intende la "Somma di Clorometano, Triclorometano(Cloroformio), Cloruro di Vinile, 1,2-Dicloroetano, 1,1-Dicloroetilene, Tricloroetilene, Tetracloroetilene, Esaclorobutadiene". Per "1,2-Dicloroetilene" si intende la "Somma di cis-1,2-Dicloroetilene e trans-1,2-Dicloroetilene". Per "Cloronitrobenzeni" si intende la "Somma di 1-Cloro-2-Nitrobenzene, 1-Cloro-3-Nitrobenzene, 1-Cloro-4-Nitrobenzene". Per "Clordano" si intende la "Somma di alfa-Clordano e gamma-Clordano". Per "DDD, DDT, DDE" si intende la "Somma di 2,4'-DDD, 2,4'- DDE, 2,4'-DDT, 4,4'-DDD, 4,4'-DDE e 4,4'-DDT". Per "Sommatoria Fitofarmaci" si intende la "Somma di 2,4'-DDD, 2,4'- DDE, 2,4'-DDT, 4,4'-DDD, 4,4'-DDE, 4,4'-DDT, Alachlor, Aldrin, alfa-Clordano, gamma-Clordano, alfa-Esaclorocicloesano, beta-Esaclorocicloesano, gamma-Esaclorocicloesano(Lindano), Atrazina, Dieltrin ed Endrin".</p> <p>(4) Note per prove D. Lgs. 152/06 e ss.mm.ii. Tab. 3 Per "Sommatoria Fenoli" si intende la "Somma di 2,4,6-Triclorofenolo, 2,4-Diclorofenolo, 2,4-Dimetilfenolo, 2-Clorofenolo, 4-Cloro-3-metilfenolo, Fenolo, m,p-Metilfenolo, o-Metilfenolo, Pentaclorofenolo". Per "Sommatoria Solventi Azotati" si intende la "Somma di 2,4-Dinitrofenolo, 2,4-Dinitrotoluene, 2,6-Dinitrotoluene, 2-metil-4,6-Dinitrofenolo, 2-Nitrofenolo, 4-Nitrofenolo". Per "Sommatoria Pesticidi Fosforati" si intende la "Somma di Azinfos Etile, Azinfos Metile, Chloripirifos Metile, Chloripirifos Etile, Crotoxyfos, Cumafos, Diazinone, Diclorvos, Dimetoato, Famphur, Fenitrothion, Fensulfotiothion, Fenthion, Leptofos, Malathion, Methidathion, Mevinfos, Parathion Metile, Parathion Etile, Phorate, Tetraclorvinfos, Triazofos, Fosmet". Per "Sommatoria Pesticidi Totali" si intende la "Somma di Azinfos Etile, Azinfos Metile, Chloripirifos Metile, Chloripirifos Etile, Crotoxyfos, Cumafos, Diazinone, Diclorvos, Dimetoato, Famphur, Fenitrothion, Fensulfotiothion, Fenthion, Leptofos, Malathion, Methidathion, Mevinfos, Parathion Metile, Parathion Etile, Phorate, Tetraclorvinfos, Triazofos, Fosmet, Esaclorobenzene, Aldrin, Endrin, Dieltrin, alfa-Esaclorocicloesano, beta-Esaclorocicloesano, delta-Esaclorocicloesano, gamma-Esaclorocicloesano Eptacloro, Eptacloro Epossido, 2, 4'-DDD, 2, 4'- DDE, 2, 4'-DDT, 4, 4'-DDD, 4, 4'-DDE, 4,4'-DDT, Metossicloro, Alachlor, Isodrin, Atrazina, Alfa-Endosulfan, Beta Endosulfan, alfa-Clordano, gamma-Clordano, Ametrina, Cianazina, Desmetrina, Metolacolor, Molinate, Pendimentalin, Prometrina, Propazina, Simazina, Terbutilazina, Terbutrina". Per "Sommatoria Solventi Organici Aromatici" si intende la "Somma di 1,3,5-Trimetilbenzene, 1,2,4-Trimetilbenzene, 1,3-Diclorobenzene, 1,4- Diclorobenzene, 4-isopropiltoluene, Benzene, Clorobenzene, Etilbenzene, Isopropilbenzene, m-p Xilene, n-Propilbenzene, o-Xilene, Stirene, Toluene". Per "Sommatoria Solventi Clorurati" si intende la "Somma di 1,1,1,2-Tetracloroetano, 1,1,1-Tricloroetano, 1,1,2,2-Tetracloroetano, 1,1,2-Tricloroetano, 1,1-Dicloroetano, 1,1,2-Dicloroetilene, 1,2,3-Tricloropropano, 1,2-Diclorobenzene, 1,2-Dicloroetano, 1,2-Dicloropropano, 1,3-Diclorobenzene, 1,3-Dicloropropano, 1,4-Diclorobenzene, Bromoclorometano, Bromodichlorometano, cis-1,2-Dicloroetilene, Clorobenzene, Cloroformio, Clorometano, Dibromoclorometano, Diclorodifluorometano, Diclorometano, Esaclorobutadiene, Tetracloroetilene, Tetraclorometano, trans-1,2-Dicloroetilene, Tricloroetilene, Triclorofluorometano,</p>						

Documento con firma digitale avanzata ai sensi della normativa vigente.

(*) = Prova non accreditata da ACCREDIA



Segue Rapporto di
prova n°:

2143228-009

Prova	Metodo	Risultato	U.M	Incertezza	Recupero [%]	Limiti Tab. 1/A
Vinilcloruro".						
Per "Sommatoria Xileni" si intende la sommatoria di "m-Xilene, p-Xilene, o-Xilene".						
(5) Note per prove su rifiuti						
Per "Sommatoria PBDE" si intende la "Somma di Tetrabromodifeniletero, Pentabromodifeniletero, Esabromodifeniletero, Eptabromodifeniletero, Decabromodifeniletero".						
Per Esabromociclododecano (HBCD) si intende la "Somma dei diastereoisomeri α , β , γ e dell'isomero 1,2,5,6,9,10-HBCD.						
Per "Sommatoria esaclorocicloesani" si intende la "Somma di alfa-Esaclorocicloesano, beta-Esaclorocicloesano, delta-Esaclorocicloesano e gamma Esaclorocicloesano (Lindano)".						
Per "Sommatoria BTEX" si intende la "Somma di Benzene, Etilbenzene, Toluene e Xileni".						
Per "Clordano" si intende la "Somma di alfa-Clordano e gamma-Clordano".						
Per "Endosulfano (Thiodan)" si intende la "Somma di alfa-endosulfano, beta-endosulfano".						
Per "Esabromodifenile" si intende la "Somma di 2,2',4,4',5,5'-Esabromodifenile, 2,2',4,4',6,6'- Esabromodifenile".						
Per "Sommatoria idrocarburi policiclici aromatici" si intende la "Somma di Acenafte, Acenafte, Antracene, Benzo(a)antracene, Benzo(a)pirene, Benz(b) fluorantene, Benzo(e)pirene, Benzo(ghi)perilene, Benzo(j)fluorantene, Benzo(k)fluorantene, Crisene, Dibenzo(a,e)pirene, Dibenzo(a,h)Antracene, Dibenzo(a,h)pirene, Dibenzo(a,i)pirene, Dibenzo(a,l)pirene, Fenantrene, Fluorantene, Fluorene, Indeno[1,2,3-cd]Pirene, Naftalene, Perilene, Pirene".						
Per "Sommatoria naftaleni policlorurati" si intende la "Somma 1,2,3,4,5,6,7-Eptacloronaftalene, 1,2,3,4,5,6-Esacloronaftalene, 1,2,3,4-Tetracloronaftalene, 1,2,3,5,7-Pentacloronaftalene, 1,2,3-Tricloronaftalene, 1,2-Dicloronaftalene, 2-Cloronaftalene, Octacloronaftalene".						
Per "Sommatoria PCB" si intende la "Somma PCB101, PCB105, PCB110, PCB114, PCB118, PCB123, PCB126, PCB128, PCB138, PCB146, PCB149, PCB151, PCB153, PCB156, PCB157, PCB167, PCB169, PCB170, PCB177, PCB180, PCB183, PCB187, PCB189, PCB28, PCB52, PCB77, PCB81, PCB95, PCB99".						
Per "PCB Totali" si intende la "Somma di Aroclor-1016 e Aroclor-1260".						
Per "PCT Totali" si intende la "Somma Aroclor-5460, Aroclor-5060, Aroclor-5442".						
Per "Pentaclorofenolo e suoi sali ed esteri" si intende la "Somma di Pentaclorofenolo, Pentaclorofenolo acetato, Pentaclorofenolo dodecanoato".						
Per "Acido Perfluorooctansulfonato e suoi derivati" si intende la "Somma di N-Methylperfluoro-1-octanesulfonamide (N-MeFOSA), N-Ethylperfluoro-1 octanesulfonamide (N-EtFOSA), N-Methylperfluoro-1-octanesulfonamido) -ethanol (N-MeFOSE), 2-N-Ethylperfluoro-1-octanesulfonamido) -ethanol (N EtFOSE), Acido perfluorooctansolfonico (PFOS)".						
Per "Sommatoria Pesticidi Clorurati" si intende la "Somma di 2,4'-DDE, 2,4'-DDT, 4,4'-DDD, 4,4'-DDE, 4,4'-DDT, Aldrin, alfa-Clordano, alfa-Esaclorocicloesano, beta-Esaclorocicloesano, delta-Esaclorocicloesano, gamma-Esaclorocicloesano Butacloro, cis-Permetrina, trans-Permetrina, cis-Nonacloro, Clordecone, Clorobenzilate, Cloroneb, Chlorotaloni, Dactal, Dieldrin, alfa-Endosulfan, beta-Endosulfan, Endosulfan Solfato, Endrin, Endrin Aldeide, Eptacloro, Eptacloroepossido, Esaclorobenzene, Fenarimol, gamma-Clordano, Isodrin, Metolaclor, Metossicloro, Norflurazion, Pronomadide, Propacloro, trans-Nonacloro".						
Per "Sommatoria Pesticidi Fosforati" si intende la "Somma di Azinfos Metile, Clorpirifos Etile, Clorpirifos Metile, Diazinone, Dimetoato, Fenitrothion, Fenthion, Malathion, Metidathion, Parathion Metile".						
Per "Clordecone" si intende la "Somma di cis-Clordecone, trans-Clordecone".						
Per "Sommatoria Solventi Organici Clorurati" si intende la "Somma di Esaclorobutadiene, Dibromoclorometano, Bromodichlorometano, Clorometano, Vinilcloruro, Cloroformio, Dichlorometano, 1,2-Dicloroetano, 1,1-Dicloroetilene, Tricloroetilene, Tetracloroetilene, 1,1-Dicloroetano, cis-1,2- Dicloroetilene, trans-1,2-Dicloroetilene, 1,1,1-Tricloroetano, 1,2-Dicloropropano, 1,1,2-Tricloroetano, 1,2,3-Tricloropropano, 1,1,2,2-Tetracloroetano, 1,4- Diclorobenzene, 1,2-Diclorobenzene, Clorobenzene, Esacloroetano, Pentacloroetano".						
Per "Sommatoria Composti Organici Aromatici" si intende la "Somma di Benzene, Etilbenzene, Stirene, Toluene, Xileni, isopropilbenzene, 1,4- Diclorobenzene, 1,4- Diclorobenzene, Clorobenzene.						
Per "Solventi azotati" si intende la "Somma di 2-Nitrofenolo, 4-Nitrofenolo, 2,4-Dinitrofenolo, 2,4-Dinitrotoluene, 2,6-Dinitrotoluene, 4,6-Dinitro-2-metilfenolo".						
Se non diversamente specificato, per "Sommatoria" si intende la "somma di tutti gli analiti elencati per la stessa famiglia sul presente rapporto di prova".						
I risultati analitici sono espressi sul "TQ", se non diversamente specificato nel campo dell'unità di misura riportato a fianco della prova.						
Per la dicitura "N.A." riportata nel campo del risultato, si intende "Non applicabile per effetto della matrice".						
Per la dicitura "N.D." riportata nel campo del risultato, si intende "Non determinabile per l'assenza delle condizioni necessarie per l'esecuzione della prova".						
Nel caso in cui è riportata la dicitura "Non determinato" per il parametro "Idrocarburi C10 - C40", essa indica che tale parametro, in relazione al metodo di prova indicato nella condivisa nota dell'ISS n° 0035653 del 06/08/2010, non viene quantificato a causa della interferenza concretizzabile allorché il campione di rifiuto contenga materiali plastici, carta e/o materiali trattati con sostanze organiche. Ciò in quanto tutti gli anzidetti materiali sono in condizione di restituire risultati non correlabili (valori elevati di idrocarburi pesanti derivanti dalle caratteristiche merceologiche dei materiali e non da sua contaminazione idrocarburica) con lo scopo stesso dell'analisi destinata alla "classificazione" del rifiuto.						
La preparazione delle porzioni di prova del campione è stata eseguita secondo quanto previsto dalla norma tecnica UNI EN 15002:2015 non oggetto di accreditamento Accredia.						
La miscelazione avviene tramite dispositivo a rovesciamento a circa 10 giri/minuto. Il metodo di separazione solido/liquido è la filtrazione.						

Documento con firma digitale avanzata ai sensi della normativa vigente.

(*) = Prova non accreditata da ACCREDIA



Segue Rapporto di
prova n°:

2143228-009

Prova	Metodo	Risultato	U.M	Incertezza	Recupero [%]	Limiti Tab. 1/A
-------	--------	-----------	-----	------------	--------------	-----------------

Il Responsabile Analisi Chimiche

Dott. Orazio Coniglio

Chimico
Ordine Interprovinciale dei Chimici della Sicilia
Sigillo N.314

Il Direttore della Divisione Analitica

Dott.ssa Margherita Augello

Ordine Nazionale dei Biologi
Albo professionale N.036132



Rapporto di prova n°:	2143228-010	del:	07/06/2021
Descrizione:	Suolo sito Fronte scavo Sant' Ambrogio Lato Messina - Sondaggio SO4 - C5 intervallo da 39 a 40 m		Spettabile: TOTO COSTRUZIONI SPA Viale Abruzzo, 410 66100 CHIETI (CH)
Accettazione:	2143228		
Punto di Campionamento:	\\		
Luogo di Campionamento:	\\		
Data Campionamento:	07-mag-21		
Data Arrivo Camp.:	07-mag-21		
Data Inizio Prova:	07-mag-21	Data Fine Prova:	07-giu-21
Mod. Campionam.:	A cura del Laboratorio		
Tecnico Campionatore.:	Pietro Crapanzano		
Presenza Allegati:	NO		
Riferim. dei limiti:	DPR 13/06/2017 n° 120 con riferimento al D.lgs n°152 del 03/04/2006 GU n°88 del 14/04/06 All.5 titolo V Parte IV Tab.1/A e ss.mm.ii.		

Prova	Metodo	Risultato	U.M	Incertezza	Recupero [%]	Limiti Tab. 1/A
Campionamento per prove chimiche	Manuale UNICHIM n°196/2: 2004 (p.f. 5 e 6)					
PARAMETRI CHIMICI						
METALLI						
Antimonio	UNI EN 13657:2004 + UNI EN 16170:2016	1,9	mg/kg	0,5		10
Arsenico	UNI EN 13657:2004 + UNI EN 16170:2016	4,5	mg/kg	1,1		20
Berillio	UNI EN 13657:2004 + UNI EN 16170:2016	1,2	mg/kg	0,2		2
Cadmio	UNI EN 13657:2004 + UNI EN 16170:2016	< 0,2	mg/kg			2
Cobalto	UNI EN 13657:2004 + UNI EN 16170:2016	14	mg/kg	3		20
Cromo Totale	UNI EN 13657:2004 + UNI EN 16170:2016	45	mg/kg	9		150
Cromo esavalente (VI)	EPA 3060 A 1996 + EPA 7199:1996	< 0,2	mg/kg			2
Mercurio	UNI EN 13657:2004 + UNI EN 16170:2016	< 0,1	mg/kg			1
Nichel	UNI EN 13657:2004 + UNI EN 16170:2016	30	mg/kg	5		120
Piombo	UNI EN 13657:2004 + UNI EN 16170:2016	7,0	mg/kg	1,5		100

Documento con firma digitale avanzata ai sensi della normativa vigente.

(*) = Prova non accreditata da ACCREDIA



Segue Rapporto di
prova n°:

2143228-010

Prova	Metodo	Risultato	U.M	Incertezza	Recupero [%]	Limiti Tab. 1/A
Rame	UNI EN 13657:2004 + UNI EN 16170:2016	24	mg/kg	4		120
Selenio	UNI EN 13657:2004 + UNI EN 16170:2016	< 1	mg/kg			3
Tallio	UNI EN 13657:2004 + UNI EN 16170:2016	< 0,1	mg/kg			1
Vanadio	UNI EN 13657:2004 + UNI EN 16170:2016	56	mg/kg	10		90
Zinco	UNI EN 13657:2004 + UNI EN 16170:2016	78	mg/kg	21		150
IDROCARBURI						
Idrocarburi leggeri C <12	EPA 5021A 2014 + EPA 8015C 2007	< 0,1	mg/kg			10
Idrocarburi pesanti C >12 (C12-C40)	EPA 3541 1994 + EPA 3620C 2014 + EPA 8015C 2007	62	mg/kg	20	•	50
SPECIAZIONE MADEP						
Idrocarburi alifatici (C9-C18)	MADEP EPH 2004	27	mg/kg	9		
Idrocarburi alifatici (C19-C36)	MADEP EPH 2004	37	mg/kg	13		
Idrocarburi Alifatici (C9-C12)	MADEP EPH 2004	5	mg/kg	2		
Idrocarburi Alifatici (C13-C18)	MADEP EPH 2004	20	mg/kg	7		
Idrocarburi Aromatici (C11-C12)	MADEP EPH 2004	< 1	mg/kg			
Idrocarburi Aromatici (C11-C22)	MADEP EPH 2004	< 0,1	mg/kg			
Idrocarburi Aromatici (C13-C22)	MADEP EPH 2004	< 0,1	mg/kg			

Documento con firma digitale avanzata ai sensi della normativa vigente.

(*) = Prova non accreditata da ACCREDIA



Segue Rapporto di
prova n°:

2143228-010

Prova	Metodo	Risultato	U.M	Incertezza	Recupero [%]	Limiti Tab. 1/A
-------	--------	-----------	-----	------------	--------------	-----------------

Sedi:

Sede Principale (A): Via Pio La Torre n° 13 Area P.I.P. - 92013 Menfi (AG)

Sede Secondaria (B): C.da Piana del Signore - Strada provinciale n° 82 - 93012 Gela (CL)

La lettera (B) riportata accanto al singolo parametro indica che la prova è stata eseguita presso la Sede Secondaria. In caso contrario le attività di prova sono eseguite presso la Sede Principale

Abbreviazioni:

- “L.B.” = Criterio Lower Bound per l’espressione delle sommatorie
- “U.B.” = Criterio Upper Bound per l’espressione delle sommatorie
- “M.B.” = Criterio Medium Bound per l’espressione delle sommatorie
- “MDL” = Limite di Rilevabilità del metodo di prova
- “U.M.” = Unità di Misura
- “N.P.” = Non percettibile
- “R” = Valore del recupero percentuale, nel caso di analisi di residui/tracce
- “ss” = sostanza secca
- “TQ” = tal quale

All’atto della stipula del contratto o della sottoscrizione dell’offerta, viene definita con il cliente la regola decisionale da seguire per l’interpretazione dei risultati e la dichiarazione di conformità.

Se non esplicitamente richiesto dal cliente, i dati analitici vengono restituiti considerando l’incertezza di misura per il confronto con i limiti di legge, con le modalità di seguito riportate:

- L’analisi il cui risultato è riportato di colore rosso ed è contraddistinto dal simbolo ► indica il superamento del limite normato, considerando l’incertezza di misura.
- L’analisi il cui risultato è riportato di colore blu ed è contraddistinto dal simbolo • indica che “il valore misurato tenuto conto dell’incertezza, non risulta significativamente maggiore del valore limite al livello di confidenza del 95%”, così come indica il Manuale ISPRA n°52/2009 al paragrafo 5.3.

I suddetti simboli hanno valenza di dichiarazione di conformità.

Se richiesto dal cliente può essere esplicitata la dichiarazione di conformità riferita alle prove sviluppate, considerando l’incertezza di misura.

Qualora esplicitamente richiesto dal cliente, o salvo indicazioni specifiche di legge o normativa cogente, la regola decisionale applicata alle eventuali interpretazioni e valutazioni di conformità dei risultati con i limiti indicati non considera l’incertezza di misura e non sono riportati simboli per evidenziare superamenti del limite di legge.

Se richiesto dal cliente può essere esplicitata la dichiarazione di conformità riferita alle prove sviluppate, non considerando l’incertezza di misura.

Il campione è conservato per due settimane dalla data di emissione del rapporto di prova, a meno di richieste specifiche da parte del cliente.

Il presente rapporto di prova riguarda il campione sottoposto a prova ed esso non può essere riprodotto parzialmente, se non previa approvazione scritta da parte della C.A.D.A. s.n.c.

Nel caso di campionamento non eseguito dal laboratorio, i risultati ottenuti si considerano riferiti al campione così come ricevuto.

Il laboratorio declina la propria responsabilità sui risultati calcolati considerando i dati di campionamento forniti dal cliente o richiedente.

Le informazioni fornite dal cliente o richiedente sono riportate in apposita nota sotto il campo “descrizione del campione” nella prima pagina del presente rapporto di prova.

Le registrazioni riguardanti il suddetto campione vengono conservate per un periodo non inferiore a 5 anni.

Nel caso in cui il risultato della prova risulti non valutabile, per valore inferiore a MDL, il Laboratorio indica nel campo del risultato del rapporto di prova “<MDL”.

In caso di determinazione di residui / tracce, il recupero è compreso nel range di accettabilità dei metodi di prova e non è utilizzato nei calcoli, se non diversamente specificato.

Il laboratorio declina ogni responsabilità circa la validità dei risultati analitici quando il cliente richiede che un oggetto sia sottoposto a prova pur riconoscendo la presenza di uno scostamento rispetto alle condizioni specificate dal laboratorio (accettazione con riserva).

Le firme in calce al rapporto di prova indicano la fine del rapporto di prova stesso.

Per le prove chimiche e microbiologiche, l’incertezza di misura è espressa come estesa e con la stessa unità di misura del risultato analitico, ed è calcolata utilizzando un fattore di copertura $K=2$ ed una probabilità di misura del 95%.

Per le prove microbiologiche su acque, la stima dell’incertezza è espressa come livelli di confidenza.

Per le prove microbiologiche su acque destinate a consumo umano, l’incertezza di misura è calcolata nel rispetto dell’Annex F della norma ISO 29201:2012.

Documento con firma digitale avanzata ai sensi della normativa vigente.

(*) = Prova non accreditata da ACCREDIA



Segue Rapporto di
prova n°:

2143228-010

Prova	Metodo	Risultato	U.M	Incertezza	Recupero [%]	Limiti Tab. 1/A
-------	--------	-----------	-----	------------	--------------	-----------------

Per le prove microbiologiche su matrici solide, il laboratorio fa riferimento alla norma ISO 19036:2019 per il calcolo dello scarto di riproducibilità "SR" del laboratorio.

Se non diversamente indicato, le sommatorie sono calcolate mediante il criterio del Lower Bound (L.B.)

(1) Note per prove D. Lgs. 31/01 e ss.mm.ii.

Per "Sommatoria di Idrocarburi Policiclici Aromatici" si intende la "Somma di Benzo(b)fluorantene, Benzo(k)fluorantene, Benzo(g,h,i)perilene, Indeno(1,2,3-cd)pirene".

Per "Antiparassitari" si intende la "Somma dei singoli Antiparassitari (insetticidi, erbicidi, fungicidi, ect.) rilevati e quantificati"

(2) Note per prove D. Lgs. 152/06 e ss.mm.ii. Tab. 1A/1B

Per "Sommatoria di Idrocarburi Policiclici Aromatici" si intende la "Somma di Benzo(a)antracene, Benzo(a)pirene, Benzo(b)fluorantene, Benzo(k)fluorantene, Benzo(g,h,i)perilene, Crisene, Dibenzo(a,e)pirene, Dibenzo(a,l)pirene, Dibenzo(a,i)pirene, Dibenzo(a,h)pirene".

Per "Sommatoria di Solventi Organici Aromatici" si intende la "Somma di Etilbenzene, Stirene, Toluene, Xilene".

Per "Sommatoria Ammine Aromatiche" si intende la "Somma di Anilina, o-Anisidina, m-p-Anisidina, Difenilammina, p-Toluidina".

Per "1,2-Dicloroetilene" si intende la "Somma di cis-1,2- Dicloroetilene e trans-1,2- Dicloroetilene".

Per "Cloronitrobenzeni" si intende la "Somma di 1-Cloro-2-Nitrobenzene, 1-Cloro-3-Nitrobenzene e 1-Cloro-4-Nitrobenzene".

Per Clordano si intende la "Somma di alfa-Clordano e gamma-Clordano".

Per "DDD, DDT, DDE" si intende la "Somma di 2, 4'-DDD, 2, 4'- DDE, 2, 4'-DDT, 4, 4'-DDD, 4, 4'-DDE e 4,4'-DDT".

Per "Composti Organostannici" si intende la "Somma di monobutil-stagno, dibutil-stagno, tributil-stagno, monoocil-stagno, tetrabutyl-stagno, dioctil-stagno, trifenil-stagno, tricloesil-stagno".

Per "Xilene" si intende la "Somma di m-p Xilene e o-Xilene".

I risultati analitici sono espressi su "ss".

(3) Note per prove D. Lgs. 152/06 e ss.mm.ii. Tab. 2

Per "Sommatoria di Idrocarburi Policiclici Aromatici" si intende la "Somma di Benzo(b)fluorantene, Benzo(k)fluorantene, Benzo(g,h,i)perilene, Indeno(1,2,3-cd)pirene".

Per "Sommatoria Organoalogenati" si intende la "Somma di Clorometano, Triclorometano(Cloroformio), Cloruro di Vinile, 1,2-Dicloroetano, 1,1-Dicloroetilene, Tricloroetilene, Tetracloroetilene, Esaclorobutadiene".

Per "1,2-Dicloroetilene" si intende la "Somma di cis-1,2-Dicloroetilene e trans-1,2-Dicloroetilene".

Per "Cloronitrobenzeni" si intende la "Somma di 1-Cloro-2-Nitrobenzene, 1-Cloro-3-Nitrobenzene, 1-Cloro-4-Nitrobenzene".

Per "Clordano" si intende la "Somma di alfa-Clordano e gamma-Clordano".

Per "DDD, DDT, DDE" si intende la "Somma di 2,4'-DDD, 2,4'- DDE, 2,4'-DDT, 4,4'-DDD, 4,4'-DDE e 4,4'-DDT".

Per "Sommatoria Fitofarmaci" si intende la "Somma di 2,4'-DDD, 2,4'- DDE, 2,4'-DDT, 4,4'-DDD, 4,4'-DDE, 4,4'-DDT, Alachlor, Aldrin, alfa-Clordano, gamma-Clordano, alfa-Esaclorocicloesano, beta-Esaclorocicloesano, gamma-Esaclorocicloesano(Lindano), Atrazina, Dieltrin ed Endrin".

(4) Note per prove D. Lgs. 152/06 e ss.mm.ii. Tab. 3

Per "Sommatoria Fenoli" si intende la "Somma di 2,4,6-Triclorofenolo, 2,4-Diclorofenolo, 2,4-Dimetilfenolo, 2-Clorofenolo, 4-Cloro-3-metilfenolo, Fenolo, m-p-Metilfenolo, o-Metilfenolo, Pentaclorofenolo".

Per "Sommatoria Solventi Azotati" si intende la "Somma di 2,4-Dinitrofenolo, 2,4-Dinitrotoluene, 2,6-Dinitrotoluene, 2-metil-4,6-Dinitrofenolo, 2-Nitrofenolo, 4-Nitrofenolo".

Per "Sommatoria Pesticidi Fosforati" si intende la "Somma di Azinfos Etile, Azinfos Metile, Chloripirifos Metile, Chloripirifos Etile, Crotoxyfos, Cumafos, Diazinone, Diclorvos, Dimetoato, Fampur, Fenitrothion, Fensulfotiothion, Fenthion, Leptofos, Malathion, Methidathion, Mevinfos, Parathion Metile, Parathion Etile, Phorate, Tetraclorinfos, Triazofos, Fosmet".

Per "Sommatoria Pesticidi Totali" si intende la "Somma di Azinfos Etile, Azinfos Metile, Chloripirifos Metile, Chloripirifos Etile, Crotoxyfos, Cumafos, Diazinone, Diclorvos, Dimetoato, Fampur, Fenitrothion, Fensulfotiothion, Fenthion, Leptofos, Malathion, Methidathion, Mevinfos, Parathion Metile, Parathion Etile, Phorate, Tetraclorvinfos, Triazofos, Fosmet, Esaclorobenzene, Aldrin, Endrin, Dieltrin, alfa-Esaclorocicloesano, beta-Esaclorocicloesano, delta-Esaclorocicloesano, gamma-Esaclorocicloesano Eptacloro, Eptacloro Epossido, 2, 4'-DDD, 2, 4'- DDE, 2, 4'-DDT, 4, 4'-DDD, 4, 4'-DDE, 4,4'-DDT, Metossicloro, Alachlor, Isodrin, Atrazina, Alfa-Endosulfan, Beta Endosulfan, alfa-Clordano, gamma-Clordano, Ametrina, Cianazina, Desmetrina, Metolacolor, Molinate, Pendimentalin, Prometrina, Propazina, Simazina, Terbutilazina, Terbutrina".

Per "Sommatoria Solventi Organici Aromatici" si intende la "Somma di 1,3,5-Trimetilbenzene, 1,2,4-Trimetilbenzene, 1,3-Diclorobenzene, 1,4- Diclorobenzene, 4-isopropiltoluene, Benzene, Clorobenzene, Etilbenzene, Isopropilbenzene, m-p Xilene, n-Propilbenzene, o-Xilene, Stirene, Toluene".

Per "Sommatoria Solventi Clorurati" si intende la "Somma di 1,1,1,2-Tetracloroetano, 1,1,1-Tricloroetano, 1,1,2,2-Tetracloroetano, 1,1,2-Tricloroetano, 1,1-Dicloroetano, 1,1,2-Dicloroetilene, 1,2,3-Tricloropropano, 1,2-Diclorobenzene, 1,2-Dicloroetano, 1,2-Dicloropropano, 1,3-Diclorobenzene, 1,3-Dicloropropano, 1,4-Diclorobenzene, Bromoclorometano, Bromodichlorometano, cis-1,2-Dicloroetilene, Clorobenzene, Cloroformio, Clorometano, Dibromoclorometano, Diclorodifluorometano, Diclorometano, Esaclorobutadiene, Tetracloroetilene, Tetraclorometano, trans-1,2-Dicloroetilene, Tricloroetilene, Triclorofluorometano,

Documento con firma digitale avanzata ai sensi della normativa vigente.

(*) = Prova non accreditata da ACCREDIA



Segue Rapporto di
prova n°:

2143228-010

Prova	Metodo	Risultato	U.M	Incertezza	Recupero [%]	Limiti Tab. 1/A
Vinilcloruro". Per "Sommatoria Xileni" si intende la sommatoria di "m-Xilene, p-Xilene, o-Xilene".						
(5) Note per prove su rifiuti						
Per "Sommatoria PBDE" si intende la "Somma di Tetrabromodifenil etero, Pentabromodifenil etero, Esabromodifenil etero, Eptabromodifenil etero, Decabromodifenil etero".						
Per Esabromociclododecano (HBCD) si intende la "Somma dei diastereoisomeri α , β , γ e dell'isomero 1,2,5,6,9,10-HBCD.						
Per "Sommatoria esaclorocicloesani" si intende la "Somma di alfa-Esaclorocicloesano, beta-Esaclorocicloesano, delta-Esaclorocicloesano e gamma Esaclorocicloesano (Lindano)".						
Per "Sommatoria BTEX" si intende la "Somma di Benzene, Etilbenzene, Toluene e Xileni".						
Per "Clordano" si intende la "Somma di alfa-Clordano e gamma-Clordano".						
Per "Endosulfano (Thiodan)" si intende la "Somma di alfa-endosulfano, beta-endosulfano".						
Per "Esabromodifenile" si intende la "Somma di 2,2',4,4',5,5'-Esabromodifenile, 2,2',4,4',6,6'- Esabromodifenile".						
Per "Sommatoria idrocarburi policiclici aromatici" si intende la "Somma di Acenafte, Acenafte, Antracene, Benzo(a)antracene, Benzo(a)pirene, Benz(b) fluorantene, Benzo(e)pirene, Benzo(ghi)perilene, Benzo(j)fluorantene, Benzo(k)fluorantene, Crisene, Dibenzo(a,e)pirene, Dibenzo(a,h)Antracene, Dibenzo(a,h)pirene, Dibenzo(a,i)pirene, Dibenzo(a,j)pirene, Fenantrene, Fluorantene, Fluorene, Indeno[1,2,3-cd]Pirene, Naftalene, Perilene, Pirene".						
Per "Sommatoria naftaleni policlorurati" si intende la "Somma 1,2,3,4,5,6,7-Eptacloronaftalene, 1,2,3,4,5,6-Esacloronaftalene, 1,2,3,4-Tetracloronaftalene, 1,2,3,5,7-Pentacloronaftalene, 1,2,3-Tricloronaftalene, 1,2-Dicloronaftalene, 2-Cloronaftalene, Octacloronaftalene".						
Per "Sommatoria PCB" si intende la "Somma PCB101, PCB105, PCB110, PCB114, PCB118, PCB123, PCB126, PCB128, PCB138, PCB146, PCB149, PCB151, PCB153, PCB156, PCB157, PCB167, PCB169, PCB170, PCB177, PCB180, PCB183, PCB187, PCB189, PCB28, PCB52, PCB77, PCB81, PCB95, PCB99".						
Per "PCB Totali" si intende la "Somma di Aroclor-1016 e Aroclor-1260".						
Per "PCT Totali" si intende la "Somma Aroclor-5460, Aroclor-5060, Aroclor-5442".						
Per "Pentaclorofenolo e suoi sali ed esteri" si intende la "Somma di Pentaclorofenolo, Pentaclorofenolo acetato, Pentaclorofenolo dodecanoato".						
Per "Acido Perfluorooctansulfonato e suoi derivati" si intende la "Somma di N-Methylperfluoro-1-octanesulfonamide (N-MeFOSA), N-Ethylperfluoro-1 octanesulfonamide (N-EtFOSA), N-Methylperfluoro-1-octanesulfonamido) -ethanol (N-MeFOSE), 2-N-Ethylperfluoro-1-octanesulfonamido) -ethanol (N EtFOSE), Acido perfluorooctansolfonico (PFOS)".						
Per "Sommatoria Pesticidi Clorurati" si intende la "Somma di 2,4'-DDE, 2,4'-DDT, 4,4'-DDD, 4,4'-DDE, 4,4'-DDT, Aldrin, alfa-Clordano, alfa-Esaclorocicloesano, beta-Esaclorocicloesano, delta-Esaclorocicloesano, gamma-Esaclorocicloesano Butacloro, cis-Permetrina, trans-Permetrina, cis-Nonacloro, Clordecone, Clorobenzilate, Cloroneb, Chlorotalonil, Dactal, Dieldrin, alfa-Endosulfan, beta-Endosulfan, Endosulfan Solfato, Endrin, Endrin Aldeide, Eptacloro, Eptacloroepossido, Esaclorobenzene, Fenarimol, gamma-Clordano, Isodrin, Metolaclor, Metossicloro, Norflurazion, Pronomadide, Propacloro, trans-Nonacloro".						
Per "Sommatoria Pesticidi Fosforati" si intende la "Somma di Azinfos Metile, Clorpirifos Etile, Clorpirifos Metile, Diazinone, Dimetoato, Fenitrothion, Fenthion, Malathion, Metidathion, Parathion Metile".						
Per "Clordecone" si intende la "Somma di cis-Clordecone, trans-Clordecone".						
Per "Sommatoria Solventi Organici Clorurati" si intende la "Somma di Esaclorobutadiene, Dibromoclorometano, Bromodichlorometano, Clorometano, Vinilcloruro, Cloroformio, Dichlorometano, 1,2-Dicloroetano, 1,1-Dicloroetilene, Tricloroetilene, Tetracloroetilene, 1,1-Dicloroetano, cis-1,2- Dicloroetilene, trans-1,2-Dicloroetilene, 1,1,1-Tricloroetano, 1,2-Dicloropropano, 1,1,2-Tricloroetano, 1,2,3-Tricloropropano, 1,1,2,2-Tetracloroetano, 1,4- Diclorobenzene, 1,2-Diclorobenzene, Clorobenzene, Esacloroetano, Pentacloroetano".						
Per "Sommatoria Composti Organici Aromatici" si intende la "Somma di Benzene, Etilbenzene, Stirene, Toluene, Xileni, isopropilbenzene, 1,4- Diclorobenzene, 1,4- Diclorobenzene, Clorobenzene.						
Per "Solventi azotati" si intende la "Somma di 2-Nitrofenolo, 4-Nitrofenolo, 2,4-Dinitrofenolo, 2,4-Dinitrotoluene, 2,6-Dinitrotoluene, 4,6-Dinitro-2-metilfenolo".						
Se non diversamente specificato, per "Sommatoria" si intende la "somma di tutti gli analiti elencati per la stessa famiglia sul presente rapporto di prova".						
I risultati analitici sono espressi sul "TQ", se non diversamente specificato nel campo dell'unità di misura riportato a fianco della prova.						
Per la dicitura "N.A." riportata nel campo del risultato, si intende "Non applicabile per effetto della matrice".						
Per la dicitura "N.D." riportata nel campo del risultato, si intende "Non determinabile per l'assenza delle condizioni necessarie per l'esecuzione della prova".						
Nel caso in cui è riportata la dicitura "Non determinato" per il parametro "Idrocarburi C10 - C40", essa indica che tale parametro, in relazione al metodo di prova indicato nella condivisa nota dell'ISS n° 0035653 del 06/08/2010, non viene quantificato a causa della interferenza concretizzabile allorché il campione di rifiuto contenga materiali plastici, carta e/o materiali trattati con sostanze organiche. Ciò in quanto tutti gli anzidetti materiali sono in condizione di restituire risultati non correlabili (valori elevati di idrocarburi pesanti derivanti dalle caratteristiche merceologiche dei materiali e non da sua contaminazione idrocarburica) con lo scopo stesso dell'analisi destinata alla "classificazione" del rifiuto.						
La preparazione delle porzioni di prova del campione è stata eseguita secondo quanto previsto dalla norma tecnica UNI EN 15002:2015 non oggetto di accreditamento Accredia.						
La miscelazione avviene tramite dispositivo a rovesciamento a circa 10 giri/minuto. Il metodo di separazione solido/liquido è la filtrazione.						

Documento con firma digitale avanzata ai sensi della normativa vigente.

(*) = Prova non accreditata da ACCREDIA



**Chimica
Applicata
Depurazione
Acque s.n.c.**
di Filippo Giglio & C.

- Autorizzazione Ministero Politiche Agricole Alimentari e Forestali per analisi nel Settore Oleicolo D.M. 06/04/2011 (Rinnovo del 21/03/2019 – G.U. n°92 del 19/04/2019)
- Inserimento nell'Elenco dei "Tecnici Competenti" p.to 7 art. 2 Legge 26/10/95 n°447 "Inquinamento acustico"
- Inserimento nell'Elenco dei Laboratori qualificati ad effettuare analisi amianto – Regione Sicilia (COD n°244/SIC2)
- Inserimento nell'Elenco dei laboratori riconosciuti dal MIPAAF per la verifica di conformità dei fertilizzanti di cui all'art.1 d.lgs. n°75/2010 (Decreto n°3734 del 07 marzo 2019)
- Inserimento nell'Elenco dei Laboratori della Regione Sicilia per le attività analitiche di autocontrollo alimentare, di cui al D.D.G. n° 434/17 del 09/03/2017 (ID n°2012/AG002)
- Inserimento nell'Elenco dei Laboratori di prova riconosciuti dal MIPAAF per l'esecuzione di analisi di campioni in agricoltura biologica ai sensi del Decreto Ministeriale n. 2592 del 12 marzo 2014



LAB N° 0439 L

Segue Rapporto di
prova n°:

2143228-010

Prova	Metodo	Risultato	U.M	Incertezza	Recupero [%]	Limiti Tab. 1/A
-------	--------	-----------	-----	------------	--------------	-----------------

Il Responsabile Analisi Chimiche

Dott. Orazio Coniglio

Chimico
Ordine Interprovinciale dei Chimici della Sicilia
Sigillo N.314

Il Direttore della Divisione Analitica

Dott.ssa Margherita Augello

Ordine Nazionale dei Biologi
Albo professionale N.036132

Documento con firma digitale avanzata ai sensi della normativa vigente.

(*) = Prova non accreditata da ACCREDIA

DR.21.01-it rev.21

Pagina 6/6



Rapporto di prova n°:	2143228-006	del:	07/06/2021
Descrizione:	Suolo sito Fronte scavo Sant' Ambrogio lato Messina - Sondaggio SO4 - C1 intervallo da 0 a 1 m		Spettabile: TOTO COSTRUZIONI SPA Viale Abruzzo, 410 66100 CHIETI (CH)
Accettazione:	2143228		
Punto di Campionamento:	\\		
Luogo di Campionamento:	\\		
Data Campionamento:	06-mag-21		
Data Arrivo Camp.:	06-mag-21		
Data Inizio Prova:	06-mag-21	Data Fine Prova:	07-giu-21
Mod.Campionam.:	A cura del Laboratorio		
Tecnico Campionatore.:	Pietro Crapanzano		
Presenza Allegati:	NO		
Riferim. dei limiti:	DPR 13/06/2017 n° 120 con riferimento al D.lgs n°152 del 03/04/2006 GU n°88 del 14/04/06 All.5 titolo V Parte IV Tab.1/A e ss.mm.ii.		

Prova	Metodo	Risultato	U.M	Incertezza	Recupero [%]	Limiti Tab. 1/A
Campionamento per prove chimiche	Manuale UNICHIM n°196/2: 2004 (p.f. 5 e 6)					
PARAMETRI CHIMICI						
METALLI						
Antimonio	UNI EN 13657:2004 + UNI EN 16170:2016	1,6	mg/kg	0,4		10
Arsenico	UNI EN 13657:2004 + UNI EN 16170:2016	4,8	mg/kg	1,1		20
Berillio	UNI EN 13657:2004 + UNI EN 16170:2016	0,8	mg/kg	0,2		2
Cadmio	UNI EN 13657:2004 + UNI EN 16170:2016	< 0,2	mg/kg			2
Cobalto	UNI EN 13657:2004 + UNI EN 16170:2016	12	mg/kg	2		20
Cromo Totale	UNI EN 13657:2004 + UNI EN 16170:2016	27	mg/kg	6		150
Cromo esavalente (VI)	EPA 3060 A 1996 + EPA 7199:1996	< 0,2	mg/kg			2
Mercurio	UNI EN 13657:2004 + UNI EN 16170:2016	< 0,1	mg/kg			1
Nichel	UNI EN 13657:2004 + UNI EN 16170:2016	24	mg/kg	4		120
Piombo	UNI EN 13657:2004 + UNI EN 16170:2016	7,6	mg/kg	1,5		100

Documento con firma digitale avanzata ai sensi della normativa vigente.

(*) = Prova non accreditata da ACCREDIA



Segue Rapporto di
prova n°:

2143228-006

Prova	Metodo	Risultato	U.M	Incertezza	Recupero [%]	Limiti Tab. 1/A
Rame	UNI EN 13657:2004 + UNI EN 16170:2016	23	mg/kg	4		120
Selenio	UNI EN 13657:2004 + UNI EN 16170:2016	< 1	mg/kg			3
Tallio	UNI EN 13657:2004 + UNI EN 16170:2016	< 0,1	mg/kg			1
Vanadio	UNI EN 13657:2004 + UNI EN 16170:2016	35	mg/kg	7		90
Zinco	UNI EN 13657:2004 + UNI EN 16170:2016	85	mg/kg	22		150
IDROCARBURI						
Idrocarburi leggeri C <12	EPA 5021A 2014 + EPA 8015C 2007	0,88	mg/kg	0,31		10
Idrocarburi pesanti C >12 (C12-C40)	EPA 3541 1994 + EPA 3620C 2014 + EPA 8015C 2007	120	mg/kg	38	▶	50
SPECIAZIONE MADEP						
Idrocarburi alifatici (C9-C18)	MADEP EPH 2004	50	mg/kg	18		
Idrocarburi alifatici (C19-C36)	MADEP EPH 2004	71	mg/kg	25		
Idrocarburi Alifatici (C9-C12)	MADEP EPH 2004	10	mg/kg	4		
Idrocarburi Alifatici (C13-C18)	MADEP EPH 2004	38	mg/kg	10		
Idrocarburi Aromatici (C11-C12)	MADEP EPH 2004	< 1	mg/kg			
Idrocarburi Aromatici (C11-C22)	MADEP EPH 2004	< 0,1	mg/kg			
Idrocarburi Aromatici (C13-C22)	MADEP EPH 2004	< 0,1	mg/kg			

Documento con firma digitale avanzata ai sensi della normativa vigente.

(*) = Prova non accreditata da ACCREDIA



Segue Rapporto di
prova n°:

2143228-006

Prova	Metodo	Risultato	U.M	Incertezza	Recupero [%]	Limiti Tab. 1/A
-------	--------	-----------	-----	------------	--------------	-----------------

Sedi:

Sede Principale (A): Via Pio La Torre n° 13 Area P.I.P. - 92013 Menfi (AG)

Sede Secondaria (B): C.da Piana del Signore - Strada provinciale n° 82 - 93012 Gela (CL)

La lettera (B) riportata accanto al singolo parametro indica che la prova è stata eseguita presso la Sede Secondaria. In caso contrario le attività di prova sono eseguite presso la Sede Principale

Abbreviazioni:

- "L.B." = Criterio Lower Bound per l'espressione delle sommatorie
- "U.B." = Criterio Upper Bound per l'espressione delle sommatorie
- "M.B." = Criterio Medium Bound per l'espressione delle sommatorie
- "MDL" = Limite di Rilevabilità del metodo di prova
- "U.M." = Unità di Misura
- "N.P." = Non percettibile
- "R" = Valore del recupero percentuale, nel caso di analisi di residui/tracce
- "ss" = sostanza secca
- "TQ" = tal quale

All'atto della stipula del contratto o della sottoscrizione dell'offerta, viene definita con il cliente la regola decisionale da seguire per l'interpretazione dei risultati e la dichiarazione di conformità.

Se non esplicitamente richiesto dal cliente, i dati analitici vengono restituiti considerando l'incertezza di misura per il confronto con i limiti di legge, con le modalità di seguito riportate:

- L'analisi il cui risultato è riportato di colore rosso ed è contraddistinto dal simbolo ► indica il superamento del limite normato, considerando l'incertezza di misura.
- L'analisi il cui risultato è riportato di colore blu ed è contraddistinto dal simbolo • indica che "il valore misurato tenuto conto dell'incertezza, non risulta significativamente maggiore del valore limite al livello di confidenza del 95%", così come indica il Manuale ISPRA n°52/2009 al paragrafo 5.3.

I suddetti simboli hanno valenza di dichiarazione di conformità.

Se richiesto dal cliente può essere esplicitata la dichiarazione di conformità riferita alle prove sviluppate, considerando l'incertezza di misura.

Qualora esplicitamente richiesto dal cliente, o salvo indicazioni specifiche di legge o normativa cogente, la regola decisionale applicata alle eventuali interpretazioni e valutazioni di conformità dei risultati con i limiti indicati non considera l'incertezza di misura e non sono riportati simboli per evidenziare superamenti del limite di legge.

Se richiesto dal cliente può essere esplicitata la dichiarazione di conformità riferita alle prove sviluppate, non considerando l'incertezza di misura.

Il campione è conservato per due settimane dalla data di emissione del rapporto di prova, a meno di richieste specifiche da parte del cliente.

Il presente rapporto di prova riguarda il campione sottoposto a prova ed esso non può essere riprodotto parzialmente, se non previa approvazione scritta da parte della C.A.D.A. s.n.c.

Nel caso di campionamento non eseguito dal laboratorio, i risultati ottenuti si considerano riferiti al campione così come ricevuto.

Il laboratorio declina la propria responsabilità sui risultati calcolati considerando i dati di campionamento forniti dal cliente o richiedente.

Le informazioni fornite dal cliente o richiedente sono riportate in apposita nota sotto il campo "descrizione del campione" nella prima pagina del presente rapporto di prova.

Le registrazioni riguardanti il suddetto campione vengono conservate per un periodo non inferiore a 5 anni.

Nel caso in cui il risultato della prova risulti non valutabile, per valore inferiore a MDL, il Laboratorio indica nel campo del risultato del rapporto di prova "<MDL".

In caso di determinazione di residui / tracce, il recupero è compreso nel range di accettabilità dei metodi di prova e non è utilizzato nei calcoli, se non diversamente specificato.

Il laboratorio declina ogni responsabilità circa la validità dei risultati analitici quando il cliente richiede che un oggetto sia sottoposto a prova pur riconoscendo la presenza di uno scostamento rispetto alle condizioni specificate dal laboratorio (accettazione con riserva).

Le firme in calce al rapporto di prova indicano la fine del rapporto di prova stesso.

Per le prove chimiche e microbiologiche, l'incertezza di misura è espressa come estesa e con la stessa unità di misura del risultato analitico, ed è calcolata utilizzando un fattore di copertura $K=2$ ed una probabilità di misura del 95%.

Per le prove microbiologiche su acque, la stima dell'incertezza è espressa come livelli di confidenza.

Per le prove microbiologiche su acque destinate a consumo umano, l'incertezza di misura è calcolata nel rispetto dell'Annex F della norma ISO 29201:2012.

Documento con firma digitale avanzata ai sensi della normativa vigente.

(*) = Prova non accreditata da ACCREDIA



Segue Rapporto di
prova n°:

2143228-006

Prova	Metodo	Risultato	U.M	Incertezza	Recupero [%]	Limiti Tab. 1/A
<p>Per le prove microbiologiche su matrici solide, il laboratorio fa riferimento alla norma ISO 19036:2019 per il calcolo dello scarto di riproducibilità "SR" del laboratorio. Se non diversamente indicato, le sommatorie sono calcolate mediante il criterio del Lower Bound (L.B.)</p> <p>(1) Note per prove D. Lgs. 31/01 e ss.mm.ii. Per "Sommatoria di Idrocarburi Policiclici Aromatici" si intende la "Somma di Benzo(b)fluorantene, Benzo(k)fluorantene, Benzo(g,h,i)perilene, Indeno(1,2,3-cd)pirene". Per "Antiparassitari" si intende la "Somma dei singoli Antiparassitari (insetticidi, erbicidi, fungicidi, ect.) rilevati e quantificati"</p> <p>(2) Note per prove D. Lgs. 152/06 e ss.mm.ii. Tab. 1A/1B Per "Sommatoria di Idrocarburi Policiclici Aromatici" si intende la "Somma di Benzo(a)antracene, Benzo(a)pirene, Benzo(b)fluorantene, Benzo(k)fluorantene, Benzo(g,h,i)perilene, Crisene, Dibenzo(a,e)pirene, Dibenzo(a,l)pirene, Dibenzo(a,i)pirene, Dibenzo(a,h)pirene". Per "Sommatoria di Solventi Organici Aromatici" si intende la "Somma di Etilbenzene, Stirene, Toluene, Xilene". Per "Sommatoria Ammine Aromatiche" si intende la "Somma di Anilina, o-Anisidina, m-p-Anisidina, Difenilammina, p-Toluidina". Per "1,2-Dicloroetilene" si intende la "Somma di cis-1,2- Dicloroetilene e trans-1,2- Dicloroetilene". Per "Cloronitrobenzeni" si intende la "Somma di 1-Cloro-2-Nitrobenzene, 1-Cloro-3-Nitrobenzene e 1-Cloro-4-Nitrobenzene". Per "Clordano" si intende la "Somma di alfa-Clordano e gamma-Clordano". Per "DDD, DDT, DDE" si intende la "Somma di 2, 4'-DDD, 2, 4'- DDE, 2, 4'-DDT, 4, 4'-DDD, 4, 4'-DDE e 4,4'-DDT". Per "Composti Organostannici" si intende la "Somma di monobutil-stagno, dibutil-stagno, tributil-stagno, monoocetil-stagno, tetrabutil-stagno, dioctil-stagno, trifenil-stagno, tricloesil-stagno". Per "Xilene" si intende la "Somma di m-p Xilene e o-Xilene". I risultati analitici sono espressi su "ss".</p> <p>(3) Note per prove D. Lgs. 152/06 e ss.mm.ii. Tab. 2 Per "Sommatoria di Idrocarburi Policiclici Aromatici" si intende la "Somma di Benzo(b)fluorantene, Benzo(k)fluorantene, Benzo(g,h,i)perilene, Indeno(1,2,3-cd)pirene". Per "Sommatoria Organoalogenati" si intende la "Somma di Clorometano, Triclorometano(Cloroformio), Cloruro di Vinile, 1,2-Dicloroetano, 1,1-Dicloroetilene, Tricloroetilene, Tetracloroetilene, Esaclorobutadiene". Per "1,2-Dicloroetilene" si intende la "Somma di cis-1,2-Dicloroetilene e trans-1,2-Dicloroetilene". Per "Cloronitrobenzeni" si intende la "Somma di 1-Cloro-2-Nitrobenzene, 1-Cloro-3-Nitrobenzene, 1-Cloro-4-Nitrobenzene". Per "Clordano" si intende la "Somma di alfa-Clordano e gamma-Clordano". Per "DDD, DDT, DDE" si intende la "Somma di 2,4'-DDD, 2,4'- DDE, 2,4'-DDT, 4,4'-DDD, 4,4'-DDE e 4,4'-DDT". Per "Sommatoria Fitofarmaci" si intende la "Somma di 2,4'-DDD, 2,4'- DDE, 2,4'-DDT, 4,4'-DDD, 4,4'-DDE, 4,4'-DDT, Alachlor, Aldrin, alfa-Clordano, gamma-Clordano, alfa-Esaclorocicloesano, beta-Esaclorocicloesano, gamma-Esaclorocicloesano(Lindano), Atrazina, Dieldrin ed Endrin".</p> <p>(4) Note per prove D. Lgs. 152/06 e ss.mm.ii. Tab. 3 Per "Sommatoria Fenoli" si intende la "Somma di 2,4,6-Triclorofenolo, 2,4-Diclorofenolo, 2,4-Dimetilfenolo, 2-Clorofenolo, 4-Cloro-3-metilfenolo, Fenolo, m,p-Metilfenolo, o-Metilfenolo, Pentaclorofenolo". Per "Sommatoria Solventi Azotati" si intende la "Somma di 2,4-Dinitrofenolo, 2,4-Dinitrotoluene, 2,6-Dinitrotoluene, 2-metil-4,6-Dinitrofenolo, 2-Nitrofenolo, 4-Nitrofenolo". Per "Sommatoria Pesticidi Fosforati" si intende la "Somma di Azinfos Etile, Azinfos Metile, Chloripirifos Metile, Chloripirifos Etile, Crotoxyfos, Cumafos, Diazinone, Diclorvos, Dimetoato, Famphur, Fenitrothion, Fensulfotiothion, Fenthion, Leptofos, Malathion, Methidathion, Mevinfos, Parathion Metile, Parathion Etile, Phorate, Tetraclorinfos, Triazofos, Fosmet". Per "Sommatoria Pesticidi Totali" si intende la "Somma di Azinfos Etile, Azinfos Metile, Chloripirifos Metile, Chloripirifos Etile, Crotoxyfos, Cumafos, Diazinone, Diclorvos, Dimetoato, Famphur, Fenitrothion, Fensulfotiothion, Fenthion, Leptofos, Malathion, Methidathion, Mevinfos, Parathion Metile, Parathion Etile, Phorate, Tetraclorvinfos, Triazofos, Fosmet, Esaclorobenzene, Aldrin, Endrin, Dieldrin, alfa-Esaclorocicloesano, beta-Esaclorocicloesano, delta-Esaclorocicloesano, gamma-Esaclorocicloesano Eptacloro, Eptacloro Epossido, 2, 4'-DDD, 2, 4'- DDE, 2, 4'-DDT, 4, 4'-DDD, 4, 4'-DDE, 4,4'-DDT, Metossicloro, Alachlor, Isodrin, Atrazina, Alfa-Endosulfan, Beta Endosulfan, alfa-Clordano, gamma-Clordano, Ametrina, Cianazina, Desmetrina, Metolachlor, Molinate, Pendimentalin, Prometrina, Propazina, Simazina, Terbutilazina, Terbutrina". Per "Sommatoria Solventi Organici Aromatici" si intende la "Somma di 1,3,5-Trimetilbenzene, 1,2,4-Trimetilbenzene, 1,3-Diclorobenzene, 1,4- Diclorobenzene, 4-isopropiltoluene, Benzene, Clorobenzene, Etilbenzene, Isopropilbenzene, m-p Xilene, n-Propilbenzene, o-Xilene, Stirene, Toluene". Per "Sommatoria Solventi Clorurati" si intende la "Somma di 1,1,1,2-Tetracloroetano, 1,1,1-Tricloroetano, 1,1,2,2-Tetracloroetano, 1,1,2-Tricloroetano, 1,1-Dicloroetano, 1,1,2-Dicloroetilene, 1,2,3-Tricloropropano, 1,2-Diclorobenzene, 1,2-Dicloroetano, 1,2-Dicloropropano, 1,3-Diclorobenzene, 1,3-Dicloropropano, 1,4-Diclorobenzene, Bromoclorometano, Bromodichlorometano, cis-1,2-Dicloroetilene, Clorobenzene, Cloroformio, Clorometano, Dibromoclorometano, Diclorodifluorometano, Diclorometano, Esaclorobutadiene, Tetracloroetilene, Tetraclorometano, trans-1,2-Dicloroetilene, Tricloroetilene, Triclorofluorometano,</p>						

Documento con firma digitale avanzata ai sensi della normativa vigente.

(*) = Prova non accreditata da ACCREDIA



Segue Rapporto di
prova n°:

2143228-006

Prova	Metodo	Risultato	U.M	Incertezza	Recupero [%]	Limiti Tab. 1/A
Vinilcloruro".						
Per "Sommatoria Xileni" si intende la sommatoria di "m-Xilene, p-Xilene, o-Xilene".						
(5) Note per prove su rifiuti						
Per "Sommatoria PBDE" si intende la "Somma di Tetrabromodifenil etero, Pentabromodifenil etero, Esabromodifenil etero, Eptabromodifenil etero, Decabromodifenil etero".						
Per Esabromociclododecano (HBCD) si intende la "Somma dei diastereoisomeri α , β , γ e dell'isomero 1,2,5,6,9,10-HBCD.						
Per "Sommatoria esaclorocicloesani" si intende la "Somma di alfa-Esaclorocicloesano, beta-Esaclorocicloesano, delta-Esaclorocicloesano e gamma-Esaclorocicloesano (Lindano)".						
Per "Sommatoria BTEX" si intende la "Somma di Benzene, Etilbenzene, Toluene e Xileni".						
Per "Clordano" si intende la "Somma di alfa-Clordano e gamma-Clordano".						
Per "Endosulfano (Thiodan)" si intende la "Somma di alfa-endosulfano, beta-endosulfano".						
Per "Esabromodifenile" si intende la "Somma di 2,2',4,4',5,5'-Esabromodifenile, 2,2',4,4',6,6'- Esabromodifenile".						
Per "Sommatoria idrocarburi policiclici aromatici" si intende la "Somma di Acenafte, Acenafte, Antracene, Benzo(a)antracene, Benzo(a)pirene, Benz(b)fluorantene, Benzo(e)pirene, Benzo(ghi)perilene, Benzo(j)fluorantene, Benzo(k)fluorantene, Crisene, Dibenzo(a,e)pirene, Dibenzo(a,h)Antracene, Dibenzo(a,h)pirene, Dibenzo(a,i)pirene, Dibenzo(a,l)pirene, Fenantrene, Fluorantene, Fluorene, Indeno[1,2,3-cd]Pirene, Naftalene, Perilene, Pirene".						
Per "Sommatoria naftaleni policlorurati" si intende la "Somma 1,2,3,4,5,6,7-Eptacloronaftalene, 1,2,3,4,5,6-Esacloronaftalene, 1,2,3,4-Tetracloronaftalene, 1,2,3,5,7-Pentacloronaftalene, 1,2,3-Tricloronaftalene, 1,2-Dicloronaftalene, 2-Cloronaftalene, Octacloronaftalene".						
Per "Sommatoria PCB" si intende la "Somma PCB101, PCB105, PCB110, PCB114, PCB118, PCB123, PCB126, PCB128, PCB138, PCB146, PCB149, PCB151, PCB153, PCB156, PCB157, PCB167, PCB169, PCB170, PCB177, PCB180, PCB183, PCB187, PCB189, PCB28, PCB52, PCB77, PCB81, PCB95, PCB99".						
Per "PCB Totali" si intende la "Somma di Aroclor-1016 e Aroclor-1260".						
Per "PCT Totali" si intende la "Somma Aroclor-5460, Aroclor-5060, Aroclor-5442".						
Per "Pentaclorofenolo e suoi sali ed esteri" si intende la "Somma di Pentaclorofenolo, Pentaclorofenolo acetato, Pentaclorofenolo dodecanoato".						
Per "Acido Perfluorooctansulfonato e suoi derivati" si intende la "Somma di N-Methylperfluoro-1-octanesulfonamide (N-MeFOSA), N-Ethylperfluoro-1-octanesulfonamide (N-EtFOSA), N-Methylperfluoro-1-octanesulfonamido) -ethanol (N-MeFOSE), 2-N-Ethylperfluoro-1-octanesulfonamido) -ethanol (N EtFOSE), Acido perfluorooctansolfonico (PFOS)".						
Per "Sommatoria Pesticidi Clorurati" si intende la "Somma di 2,4'-DDE, 2,4'-DDT, 4,4'-DDD, 4,4'-DDE, 4,4'-DDT, Aldrin, alfa-Clordano, alfa-Esaclorocicloesano, beta-Esaclorocicloesano, delta-Esaclorocicloesano, gamma-Esaclorocicloesano Butacloro, cis-Permetrina, trans-Permetrina, cis-Nonacloro, Clordecone, Clorobenzilate, Cloroneb, Chlorotalonil, Dactal, Dieldrin, alfa-Endosulfan, beta-Endosulfan, Endosulfan Solfato, Endrin, Endrin Aldeide, Eptacloro, Eptacloroepossido, Esaclorobenzene, Fenarimol, gamma-Clordano, Isodrin, Metolaclor, Metossicloro, Norflurazion, Pronomadide, Propacloro, trans-Nonacloro".						
Per "Sommatoria Pesticidi Fosforati" si intende la "Somma di Azinfos Metile, Clorpirifos Etile, Clorpirifos Metile, Diazinone, Dimetoato, Fenitrothion, Fenthion, Malathion, Metidathion, Parathion Metile".						
Per "Clordecone" si intende la "Somma di cis-Clordecone, trans-Clordecone".						
Per "Sommatoria Solventi Organici Clorurati" si intende la "Somma di Esaclorobutadiene, Dibromoclorometano, Bromodichlorometano, Clorometano, Vinilcloruro, Cloroformio, Dichlorometano, 1,2-Dicloroetano, 1,1-Dicloroetilene, Tricloroetilene, Tetracloroetilene, 1,1-Dicloroetano, cis-1,2- Dicloroetilene, trans-1,2-Dicloroetilene, 1,1,1-Tricloroetano, 1,2-Dicloropropano, 1,1,2-Tricloroetano, 1,2,3-Tricloropropano, 1,1,2,2-Tetracloroetano, 1,4- Diclorobenzene, 1,2-Diclorobenzene, Clorobenzene, Esacloroetano, Pentacloroetano".						
Per "Sommatoria Composti Organici Aromatici" si intende la "Somma di Benzene, Etilbenzene, Stirene, Toluene, Xileni, isopropilbenzene, 1,4- Diclorobenzene, 1,4- Diclorobenzene, Clorobenzene.						
Per "Solventi azotati" si intende la "Somma di 2-Nitrofenolo, 4-Nitrofenolo, 2,4-Dinitrofenolo, 2,4-Dinitrotoluene, 2,6-Dinitrotoluene, 4,6-Dinitro-2-metilfenolo".						
Se non diversamente specificato, per "Sommatoria" si intende la "somma di tutti gli analiti elencati per la stessa famiglia sul presente rapporto di prova".						
I risultati analitici sono espressi sul "TQ", se non diversamente specificato nel campo dell'unità di misura riportato a fianco della prova.						
Per la dicitura "N.A." riportata nel campo del risultato, si intende "Non applicabile per effetto della matrice".						
Per la dicitura "N.D." riportata nel campo del risultato, si intende "Non determinabile per l'assenza delle condizioni necessarie per l'esecuzione della prova".						
Nel caso in cui è riportata la dicitura "Non determinato" per il parametro "Idrocarburi C10 - C40", essa indica che tale parametro, in relazione al metodo di prova indicato nella condivisa nota dell'ISS n° 0035653 del 06/08/2010, non viene quantificato a causa della interferenza concretizzabile allorché il campione di rifiuto contenga materiali plastici, carta e/o materiali trattati con sostanze organiche. Ciò in quanto tutti gli anzidetti materiali sono in condizione di restituire risultati non correlabili (valori elevati di idrocarburi pesanti derivanti dalle caratteristiche merceologiche dei materiali e non da sua contaminazione idrocarburica) con lo scopo stesso dell'analisi destinata alla "classificazione" del rifiuto.						
La preparazione delle porzioni di prova del campione è stata eseguita secondo quanto previsto dalla norma tecnica UNI EN 15002:2015 non oggetto di accreditamento Accredia.						
La miscelazione avviene tramite dispositivo a rovesciamento a circa 10 giri/minuto. Il metodo di separazione solido/liquido è la filtrazione.						

Documento con firma digitale avanzata ai sensi della normativa vigente.

(*) = Prova non accreditata da ACCREDIA



**Chimica
Applicata
Depurazione
Acque s.n.c.**
di Filippo Giglio & C.

- Autorizzazione Ministero Politiche Agricole Alimentari e Forestali per analisi nel Settore Oleicolo D.M. 06/04/2011 (Rinnovo del 21/03/2019 – G.U. n°92 del 19/04/2019)
- Inserimento nell'Elenco dei "Tecnici Competenti" p.to 7 art. 2 Legge 26/10/95 n°447 "Inquinamento acustico"
- Inserimento nell'Elenco dei Laboratori qualificati ad effettuare analisi amianto – Regione Sicilia (COD n°244/SIC2)
- Inserimento nell'Elenco dei laboratori riconosciuti dal MIPAAF per la verifica di conformità dei fertilizzanti di cui all'art.1 d.lgs. n°75/2010 (Decreto n°3734 del 07 marzo 2019)
- Inserimento nell'Elenco dei Laboratori della Regione Sicilia per le attività analitiche di autocontrollo alimentare, di cui al D.D.G. n° 434/17 del 09/03/2017 (ID n°2012/AG002)
- Inserimento nell'Elenco dei Laboratori di prova riconosciuti dal MIPAAF per l'esecuzione di analisi di campioni in agricoltura biologica ai sensi del Decreto Ministeriale n. 2592 del 12 marzo 2014



LAB N° 0439 L

Segue Rapporto di
prova n°:

2143228-006

Prova	Metodo	Risultato	U.M	Incertezza	Recupero [%]	Limiti Tab. 1/A
-------	--------	-----------	-----	------------	--------------	-----------------

Il Responsabile Analisi Chimiche

Dott. Orazio Coniglio

Chimico
Ordine Interprovinciale dei Chimici della Sicilia
Sigillo N.314

Il Direttore della Divisione Analitica

Dott.ssa Margherita Augello

Ordine Nazionale dei Biologi
Albo professionale N.036132

Documento con firma digitale avanzata ai sensi della normativa vigente.

(*) = Prova non accreditata da ACCREDIA

DR.21.01-it rev.21

Pagina 6/6

Sede Principale: Via Pio La Torre n°13 - AREA PIP - 92013 Menfi (AG) - Tel. (0925) 71.148 – 73.138 - Fax (0925) 72.079
Sede Secondaria: C.da Piana del Signore - Strada provinciale n° 82 - 93012 Gela (CL)
www.cadaonline.it - labchimico@cadaonline.it - Cod. fisc./ P. IVA 01599840848 N. 1855 Reg. Soc. Trib. di Sciacca



COSTRUZIONI GENERALI

REPORT DELLE ATTIVITÀ DEL 06 / 05 / 2021

PIANO DI INDAGINE AMBIENTALE PER LA DEFINIZIONE DEI VALORI DI FONDO DELL' IMBOCCO: GN05

INFORMAZIONI GENERALI LAVORAZIONE GEO R.A.S.

SONDAGGIO: SO 4 - GN05 - HE

ORA INIZIO: _____ PROFONDITÀ INIZIALE: _____

ORA FINE: _____ PROFONDITÀ FINALE: _____

CONDIZIONI METEO

SERENO VARIABILE

NUVOLOSO GRANDINE

PIOGGIA NEVE

INFORMAZIONI SOPRALLUOGO

ORA INIZIO	ORA FINE	ENTE / IMPRESA	NOMINATIVI	FIRMA	N° ALIQUOTE ACQUISITE
10:10	11:00	TOTO	D. MARABILE	<i>[Signature]</i>	
10:10	11:00	GEO R.A.S.	G. NATOLI	<i>[Signature]</i>	
11:45	15:00	CADA	P. CRAPANZANO	<i>[Signature]</i>	

INFORMAZIONI CAMPIONAMENTO CADA snc

ID CAMPIONE	SUOLO/ACQUA	ORA	PROFONDITÀ	N° ALIQUOTE	VERBALE CAMPIONAMENTO	FOTO CASSETTE PROFONDITÀ PERFORAZIONE	N° ALIQUOTE PRESE IN CARICO		
							CADA snc	ITALFERR	ARPA
C1	SUOLO	12:00	da 0 ma 1 m	1	2143228	da 0 ma 5 m	1		
C2	SUOLO	12:10	da 8 ma 10m	1	2143228	da 5 ma 10 m	1		
C3	SUOLO	12:13	da 18 ma 20 m	1	2143228	da 15 ma 20 m	1		
			da ma m			da ma m			
			da ma m			da ma m			

ANNOTAZIONI: AL MOMENTO DEL SOPRALLUOGO LA PROFONDITÀ RAGGIUNTA È DI CIRCA 19,50 MT

PREVISIONE ATTIVITÀ PER IL ____ / ____ / 2021

AREA : **GN05**

PREVISIONE COMPLETAMENTO PERFORAZIONE

SONDAGGIO: _____	PROFONDITÀ INIZIALE: _____
ORA INIZIO: _____	PROFONDITÀ FINALE: _____
ORA FINE: _____	

PREVISIONE INIZIO PERFORAZIONE

SONDAGGIO: _____	PROFONDITÀ INIZIALE: _____
ORA INIZIO: _____	PROFONDITÀ FINALE: _____
ORA FINE: _____	

ANNOTAZIONI: _____