

PIANTA 1:50

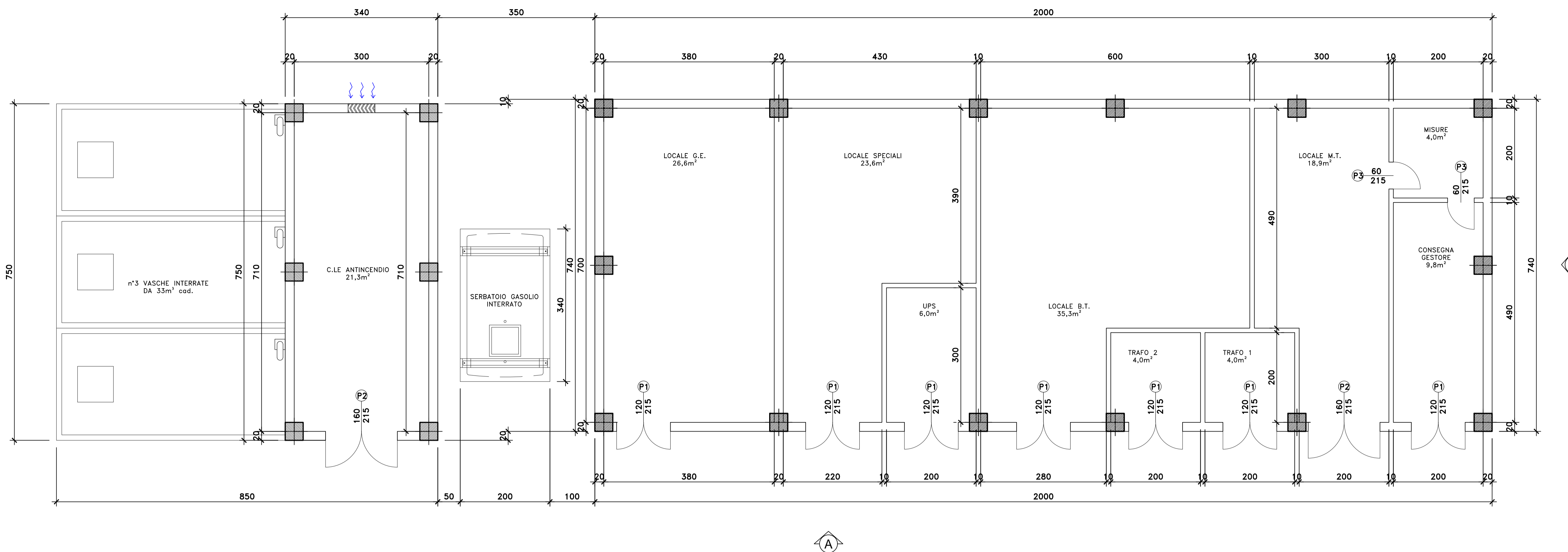

PROSPETTO "A" 1:50

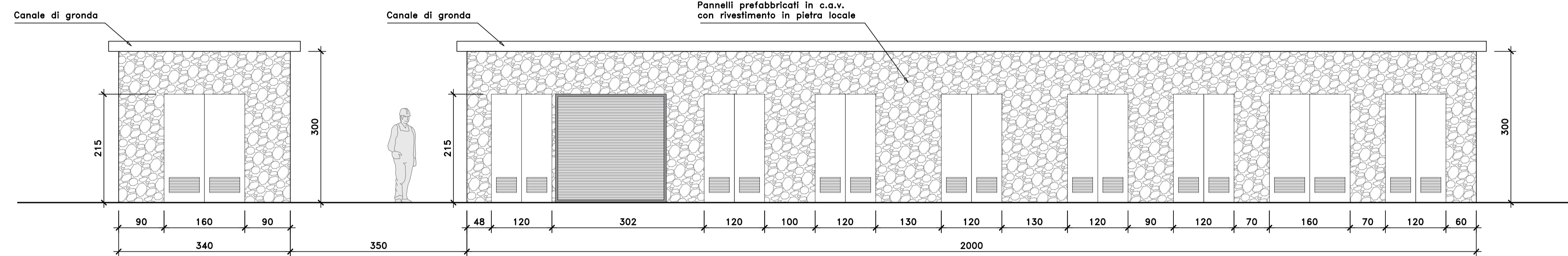

INQUADRAMENTO 1:200

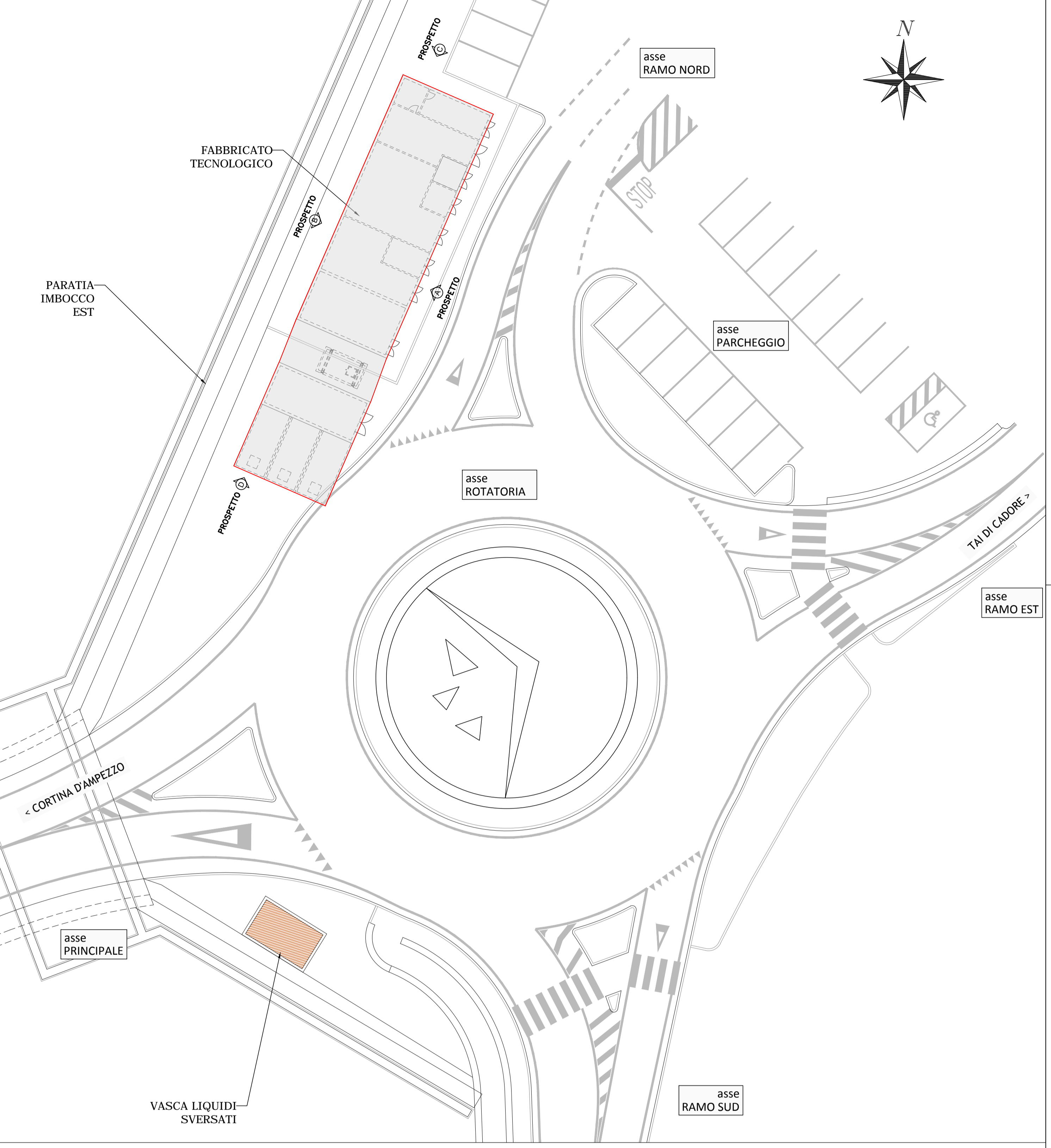

PROSPETTO "B" 1:50

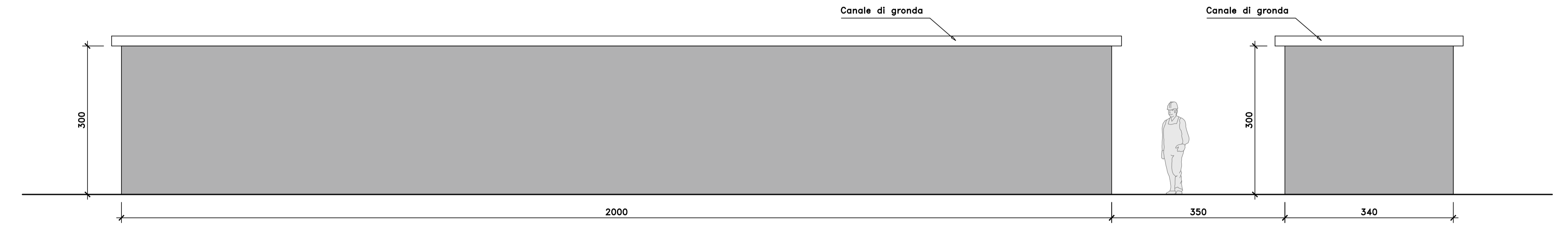

PROSPETTO "C" 1:50

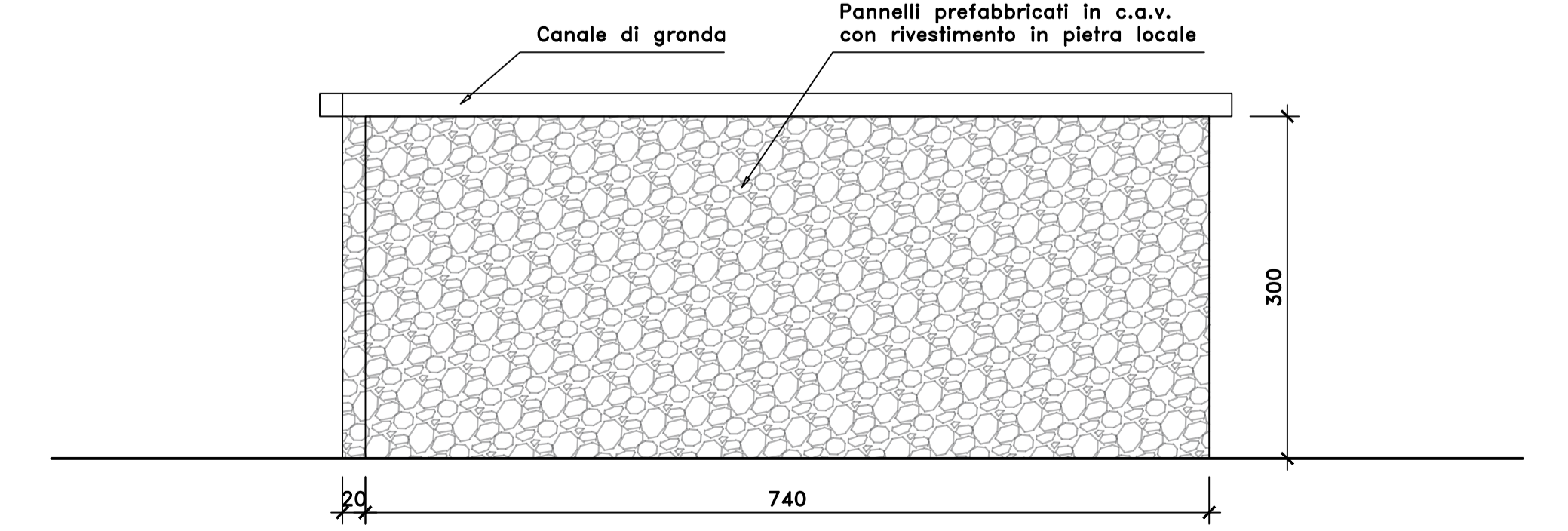

PROSPETTO "D" 1:50

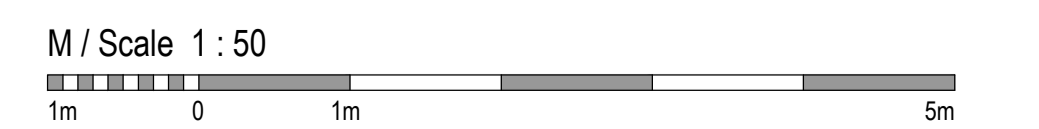
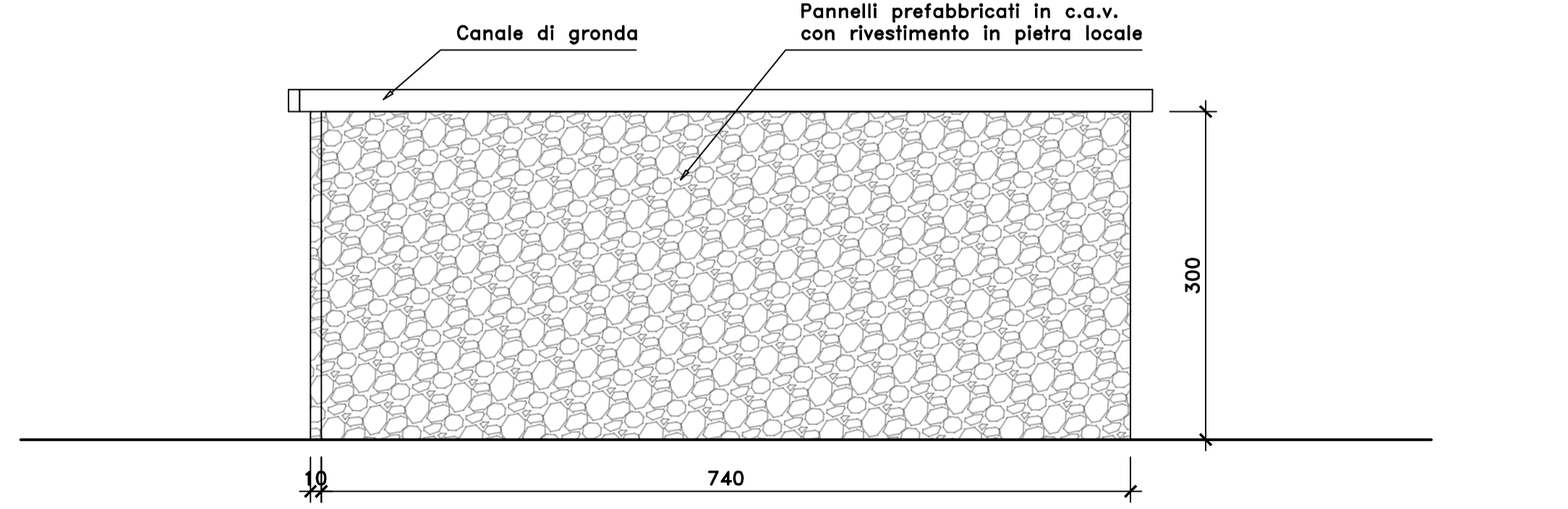

Struttura Territoriale Veneto e Friuli Venezia Giulia
Via E. Melloni, 49 - 35173 Venezia Mestre T (+39) 041 2911411 - F (+39) 041 5317221
Pec: info@stt.veneto.it stt.veneto@stt.veneto.it www.stt.veneto.it

Anas S.p.A. - Gruppo Ferrovie dello Stato Italiane
Società con socio unico soggetta all'attività di direzione e coordinamento di Ferrovie dello Stato Italiane S.p.A.
e concessionaria ai sensi del D.L. 158/2002 convertita con L. 178/2003
Sede Legale: Via Marzabano, 10 - 00185 Roma T (+39) 06 44461 - F (+39) 06 4456224
Pec: anas@proseco.italia.it
Cap. Soc. Euro 2.260.892.000,00 Ior: B.E.A. 1024951 P.IVA 02133881003 C.F. 80208450687

S.S. 51 "di Alemagna"
Provincia di Belluno

Piano straordinario per l'accessibilità
a Cortina 2021

Attraversamento dell'abitato di Valle di Cadore

PROGETTO ESECUTIVO COD. VE 14

RESPONSABILE INTEGRAZIONE PRESTAZIONI SPECIALISTICHE: Dot. Ing. Paolo Cusino Ord. Ingg. Prov. di Trento n° 2216	CAPOGRUPPO MANDATARIA: SWS Engineering SpA
IL GEOLOGO: Dot. Geol. Andrea Ols Ord. Geologi Trentino Alto Adige n° 200	SWS ORDINE DEGLI INGEGNERI DELLA PROV. DI TRENTO
IL COORDINATORE PER LA SICUREZZA IN FASE DI PROGETTAZIONE: Dot. Ing. Paolo Cusino Ord. Ingg. Prov. di Trento n° 2216	MANDANTE: Cortina Srl
VISTO IL RESPONSABILE DEL PROCEDIMENTO: Dot. Ing. Ettore De la Grimalda	

FABBRICATO TECNOLOGICO

Pianta e prospetti

CODICE PROGETTO	NOME FILE	REVISIONE	SCALA:
PROGETTO: MSVE14 E 2101	FOO_FAOO_STR_PID1_C		1:50
LIV. PROJ. ANNO N. PROJ.	CODICE LAB.		
2101	F00FA00STRP101		

REV.	DESCRIZIONE	DATA	REDATTO	VERIFICATO	APPROVATO
C	Revisione istruttoria	11.2021	TARTER	NAVE	CUCINO
B	Revisione istruttoria	10.2021	TARTER	NAVE	CUCINO
A	Emissione	07.2021	TARTER	NAVE	CUCINO