

PROSPETTO "A"
1:50

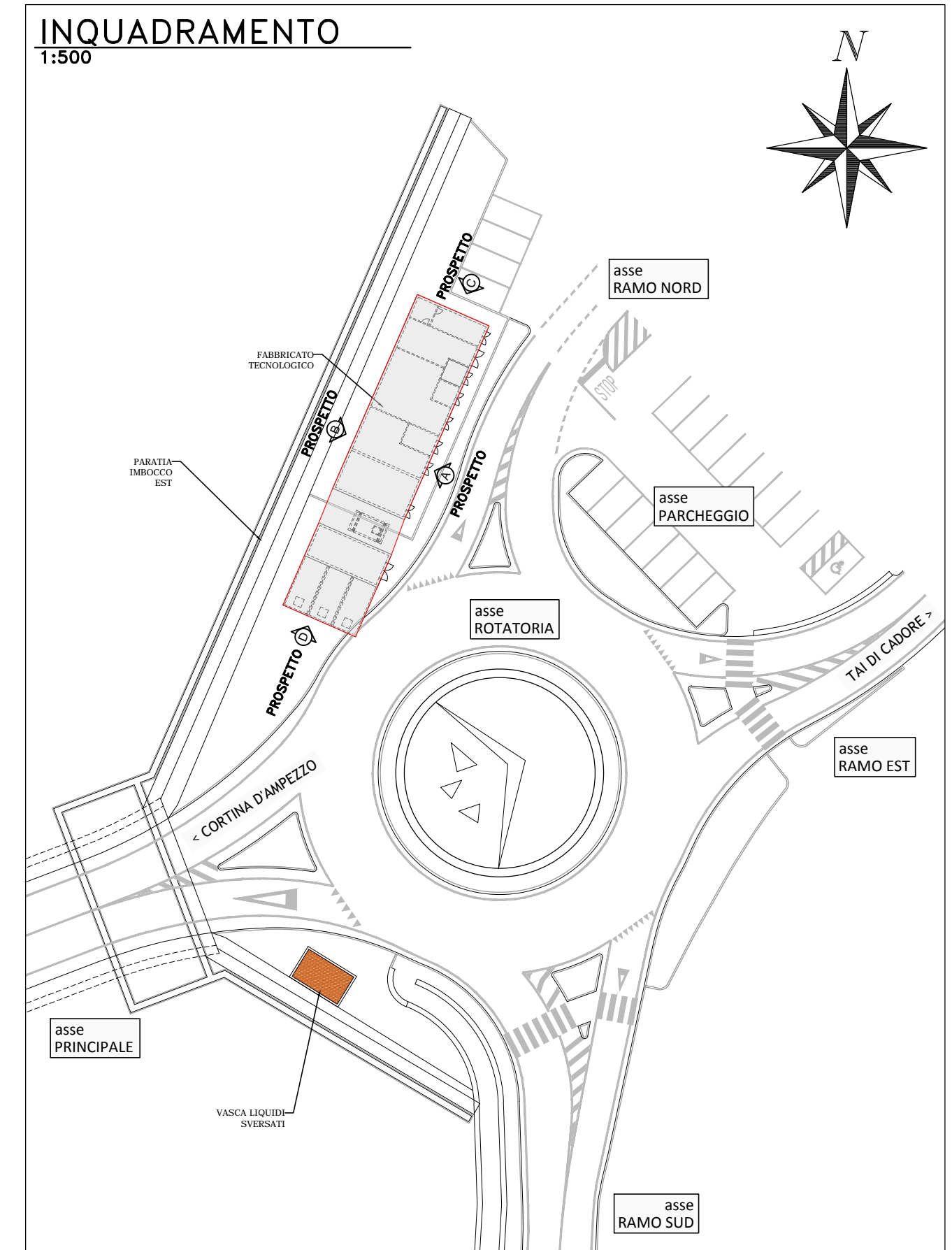

PARTICOLARE PER PROSPETTO "B"

impermeabilizzazione con guaina bituminosa spessore mm 4 con superficie in vista granigliata

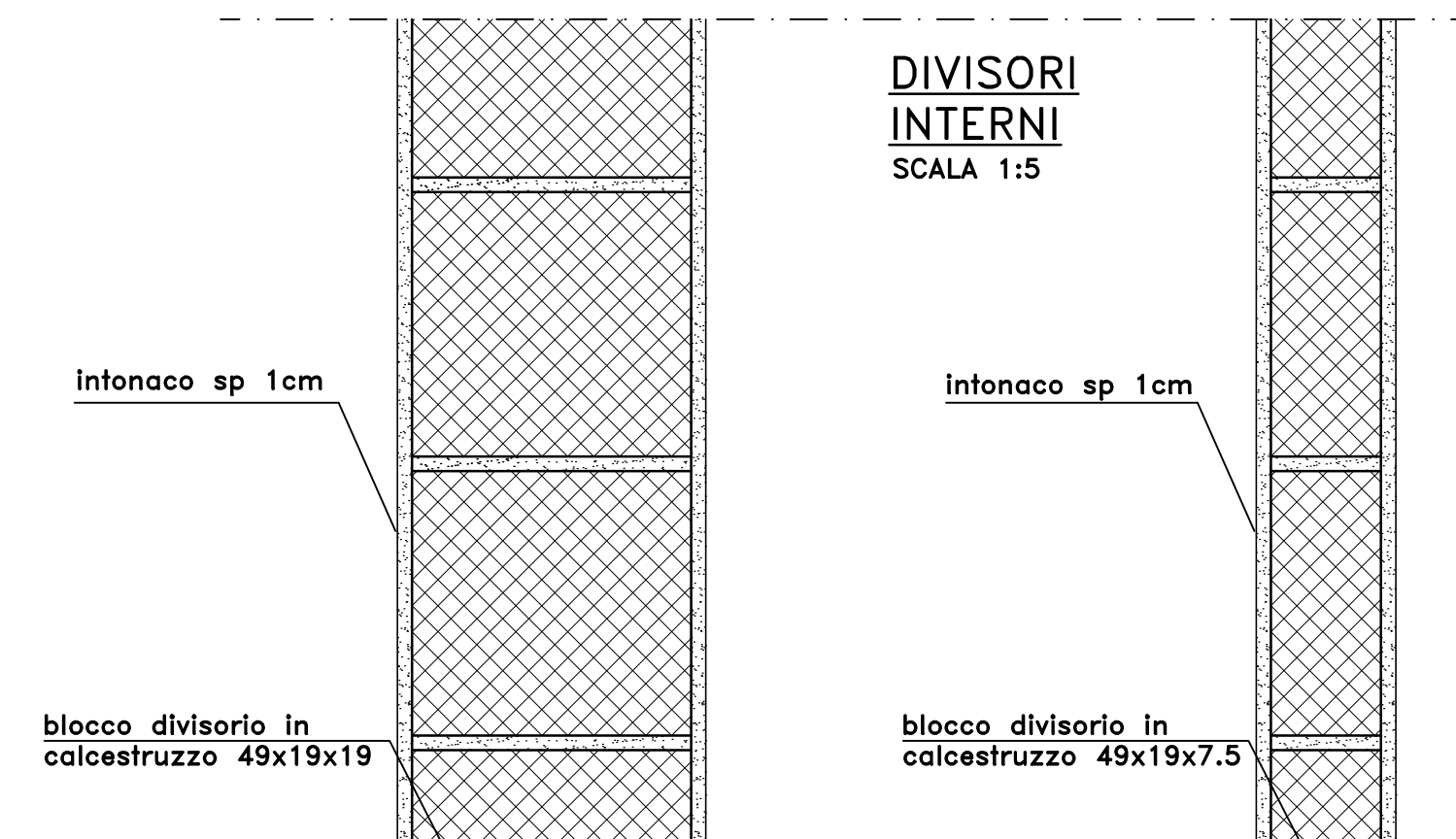
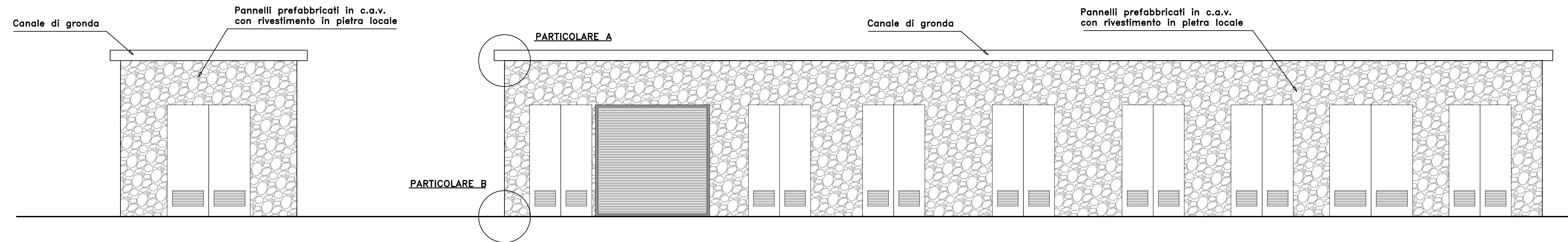
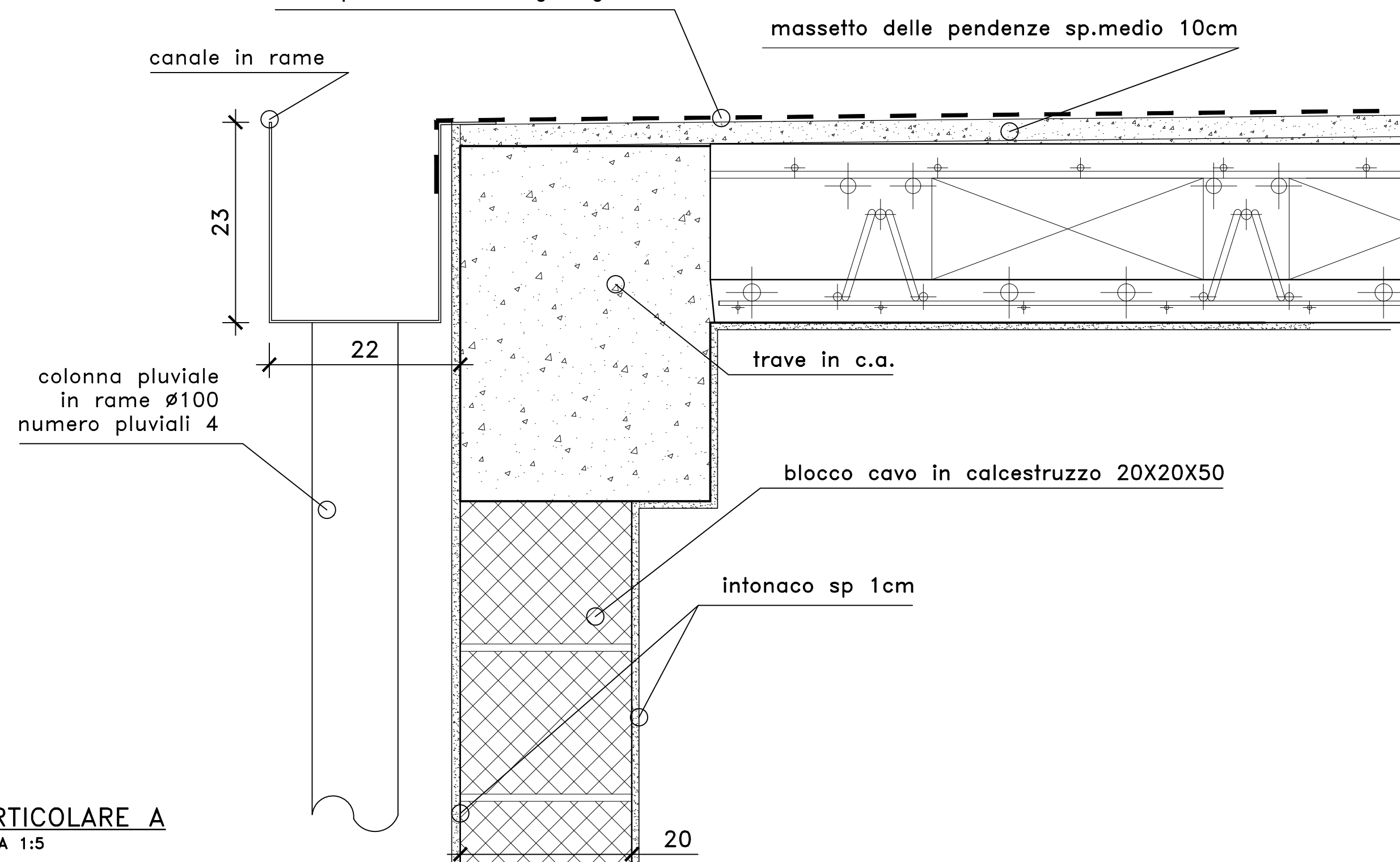

PARTICOLARE PER PROSPETTI "A", "C", "D"

impermeabilizzazione con guaina bituminosa spessore mm 4 con superficie in vista granigliata

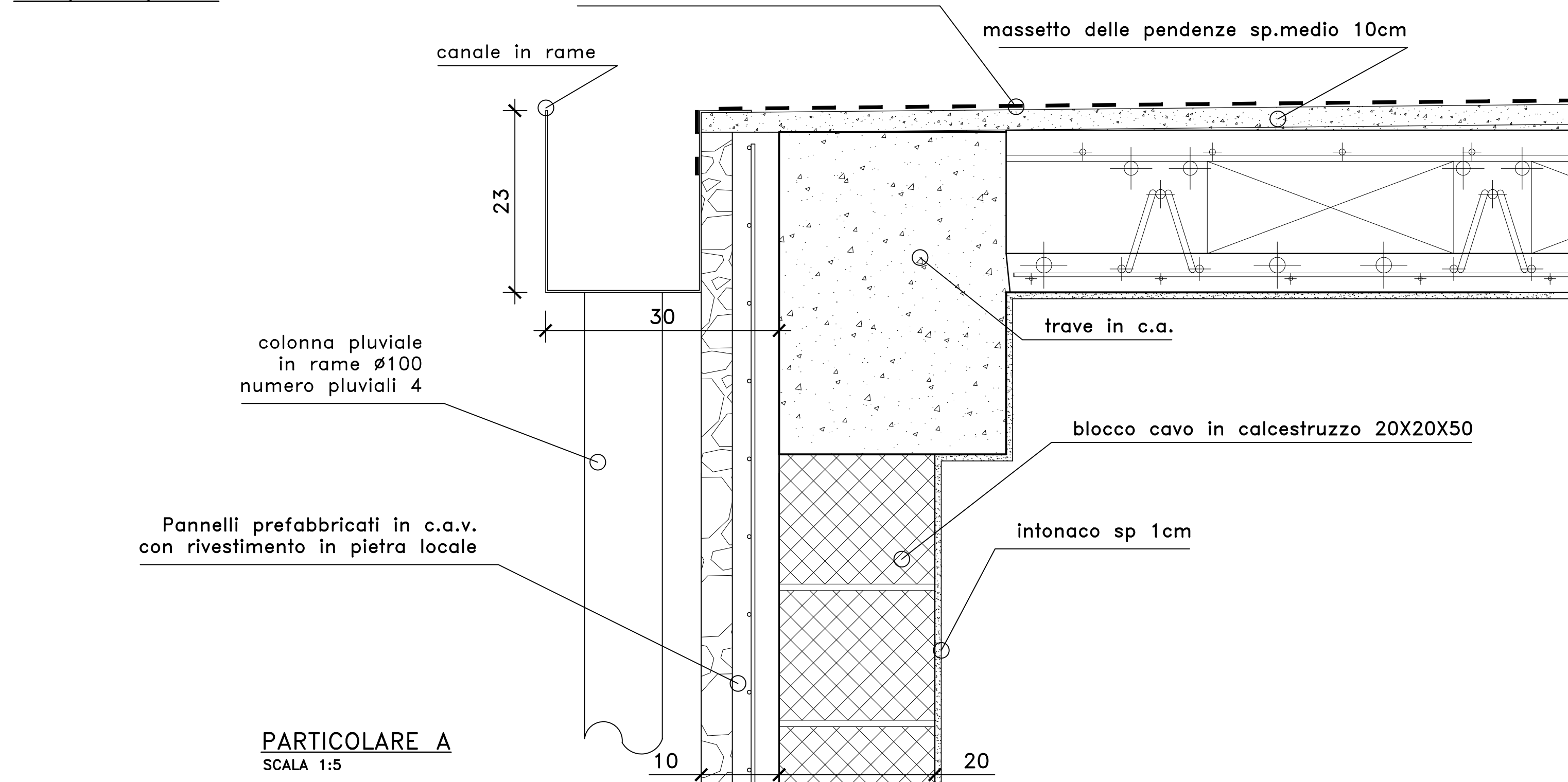

PARTICOLARE A
SCALA 1:5

PARTICOLARE B
SCALA 1:5

PARTICOLARE A
SCALA 1:5

PARTICOLARE B
SCALA 1:5

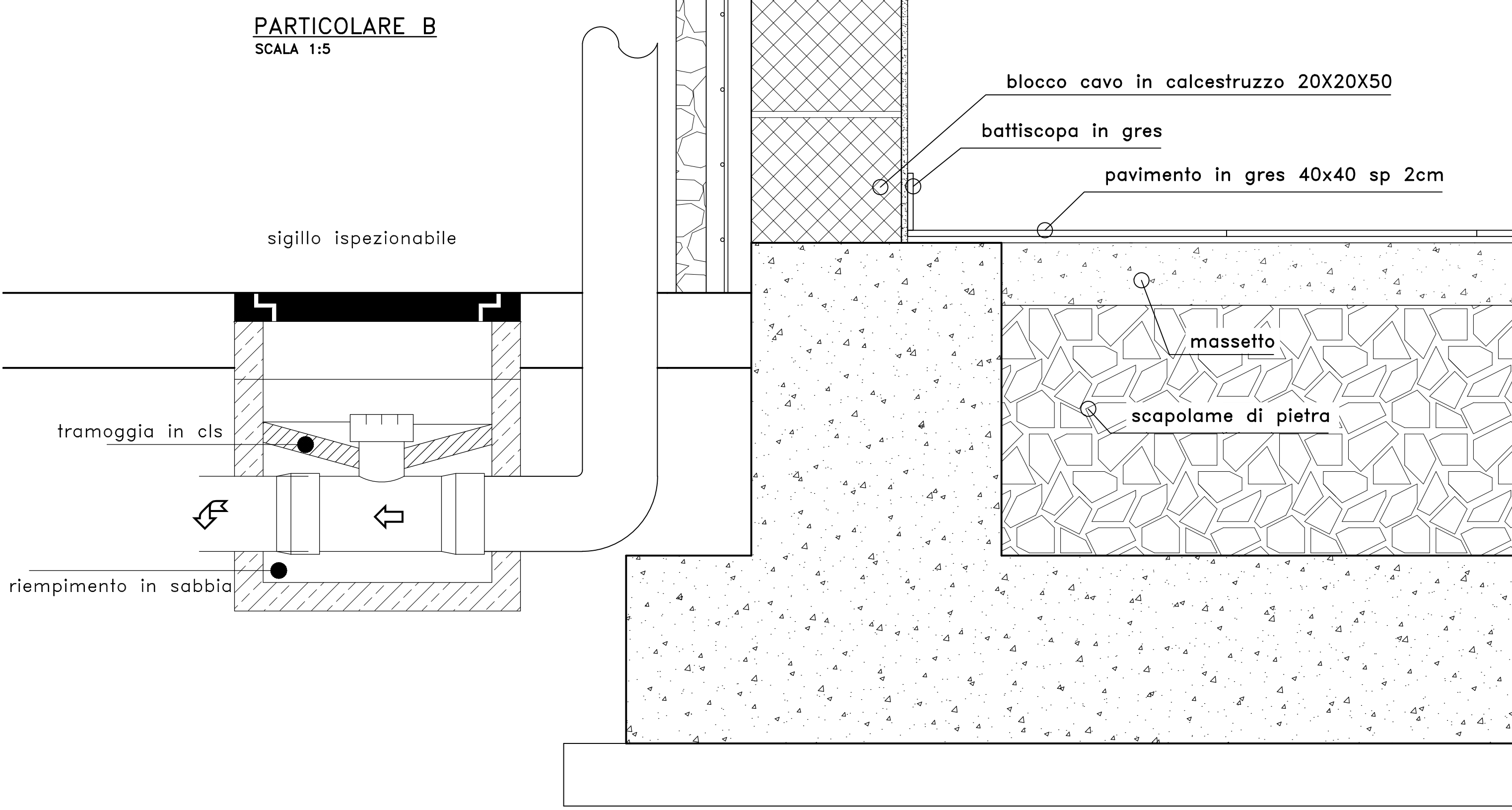
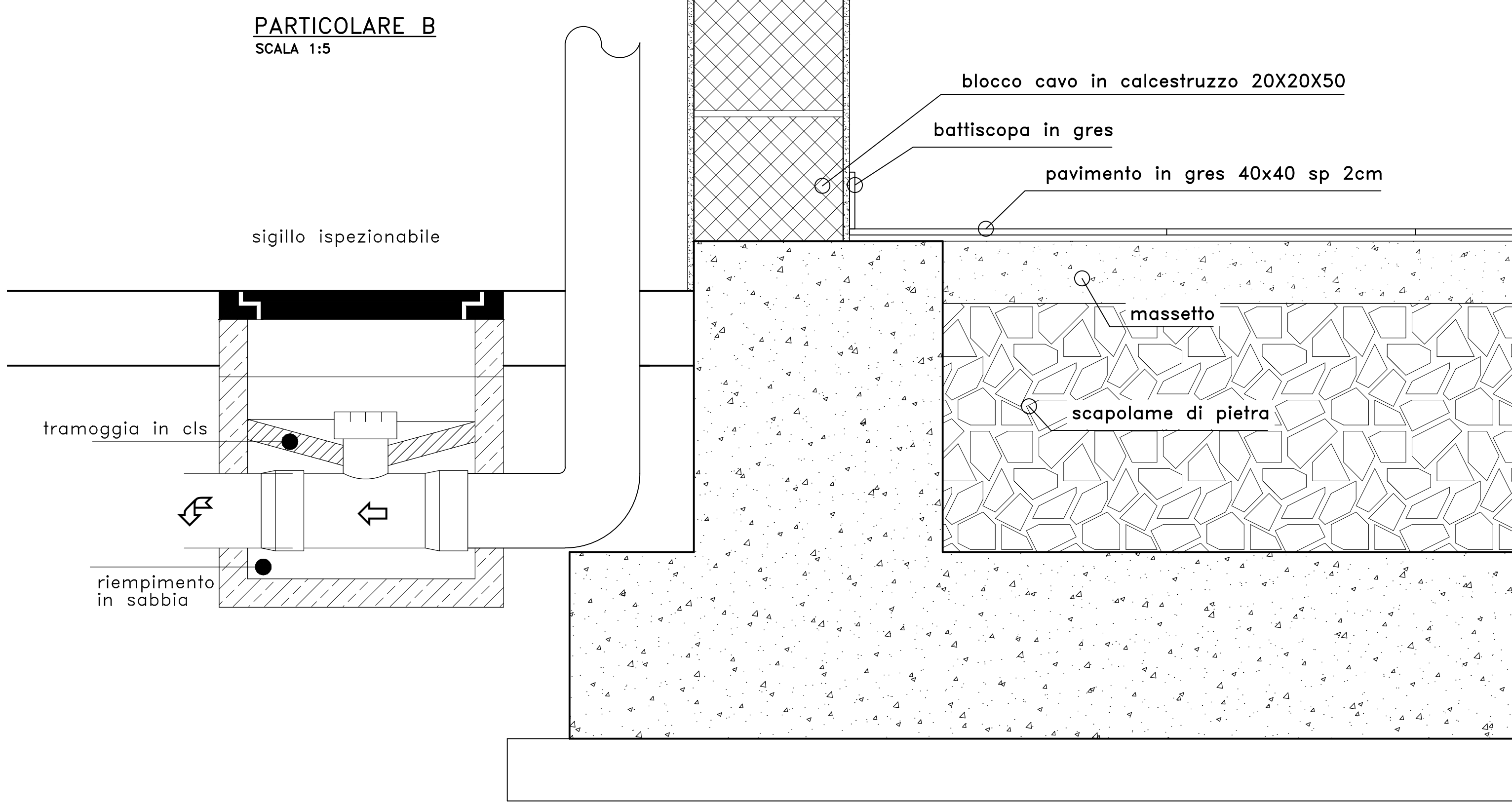

Struttura Territoriale Veneto e Friuli Venezia Giulia
Via E. Millosevich, 49 - 30173 Venezia Mestre T (+39) 041 2911411 - F (+39) 041 5317321
Pec: anas.veneto@postacert.stradeanas.it - www.stradeanas.it

anas
GRUPPO FS ITALIANE

Anas S.p.A. - Gruppo Ferrovie dello Stato Italiane
Società con socio unico soggetta all'attività di direzione e coordinamento di Ferrovie dello Stato Italiane S.p.A. e concessionaria ai sensi del D.L. 138/2002 (convertito con L. 178/2002)
Sede Legale: Via Morzambano, 10 - 00185 Roma T (+39) 06 44461 - F (+39) 06 4456224
Pec: anas@postacert.stradeanas.it
Cap. Soc. Euro 2.269.892.000,00 Iscr. R.E.A. 1024951 P.IVA 02133681003 C.F. 80208450587

S.S. 51 "di Alemagna"
Provincia di Belluno

Piano straordinario per l'accessibilità
a Cortina 2021

Attraversamento dell'abitato di Valle di Cadore

PROGETTO ESECUTIVO COD. VE 14

RESPONSABILE INTEGRAZIONE PRESTAZIONI SPECIALISTICHE:
Dott. Ing. Paolo Cucino
Ord. Ingg. Prov. di Trento n° 2216

CAPOGRUPPO MANDATARIA:
SWS Engineering Spa

SWS
ORDINE DEGLI INGEGNERI DELLA PROV. DI TRENTO
Dott. Ing. Paolo Cucino
ISCRIZIONE ALBO N° 2216

IL GEOLOGO:
Dott. Geol. Andrea Oss
Ord. Geolog. Trentino / Alto Adige n° 300

IL COORDINATORE PER LA SICUREZZA IN FASE DI PROGETTAZIONE:
Dott. Ing. Paolo Cucino
Ord. Ingg. Prov. di Trento n° 2216

MANDANTE:
Coding Srl

VISTO: IL RESPONSABILE DEL PROCEDIMENTO:
Dott. Ing. Ettore De la Grenelais

FABBRICATO TECNOLOGICO
Particolari architettonici

CODICE PROGETTO	NOME FILE	REVISIONE	SCALA:
PROGETTO: MSVE14 E 2101	FO0_FA00_STR_D101_C	C	VARIE
ELABORAZIONE: MSVE14 E 2101	FO0_FA00_STR_D101	C	VARIE
C	Revisione Istruttoria	11.2021	TARTER NAVE CUCINO
B	Revisione Istruttoria	10.2021	TARTER NAVE CUCINO
A	Emissione	07.2021	TARTER NAVE CUCINO
REV.	DESCRIZIONE	DATA	REDATTO VERIFICATO APPROVATO