

SEMINA		SFL2	
Descrizione		m <sup>2</sup>	Totale
Semina con fiorume locale		540	540
IDROSEMINA		IS1	
Descrizione		m <sup>2</sup>	Totale
Idrosemina su scarpe		6400	6400

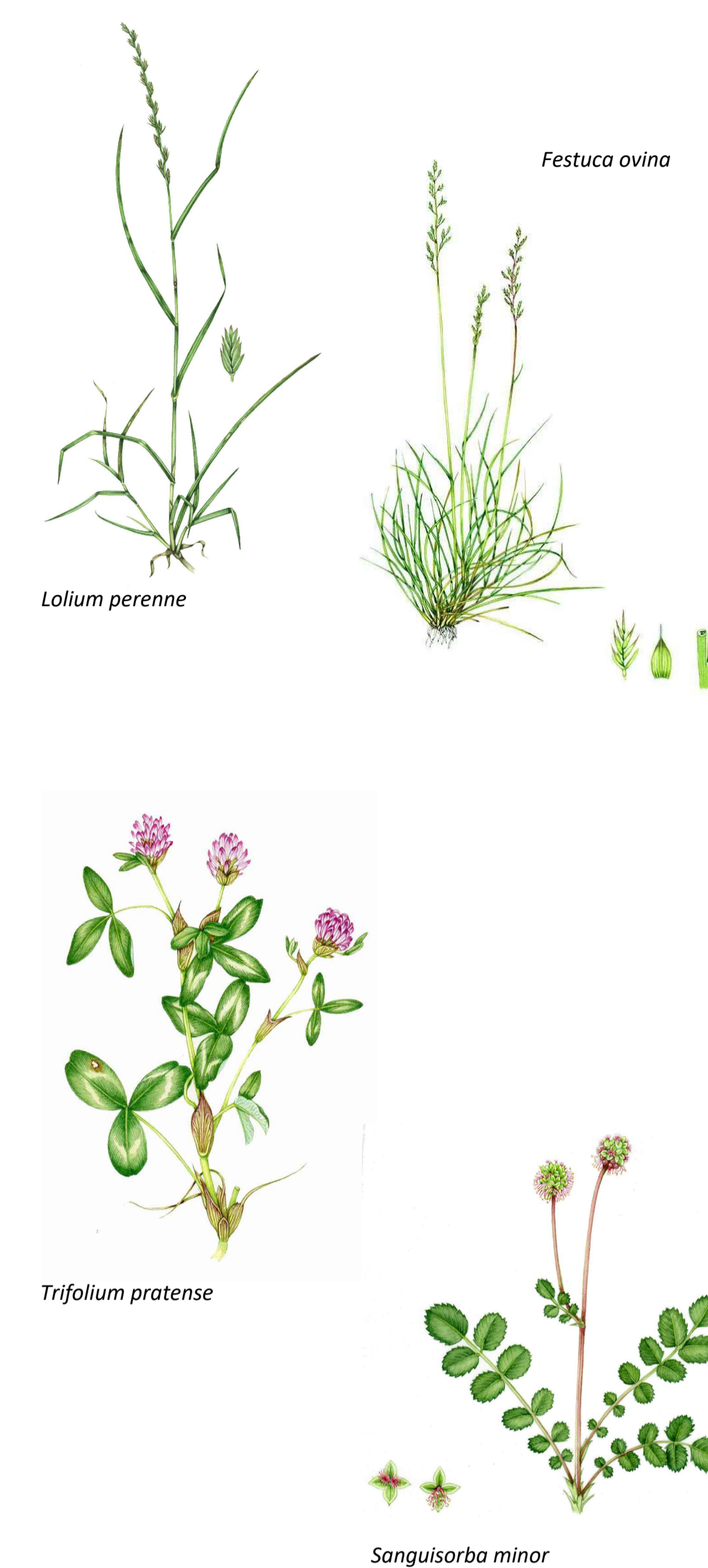
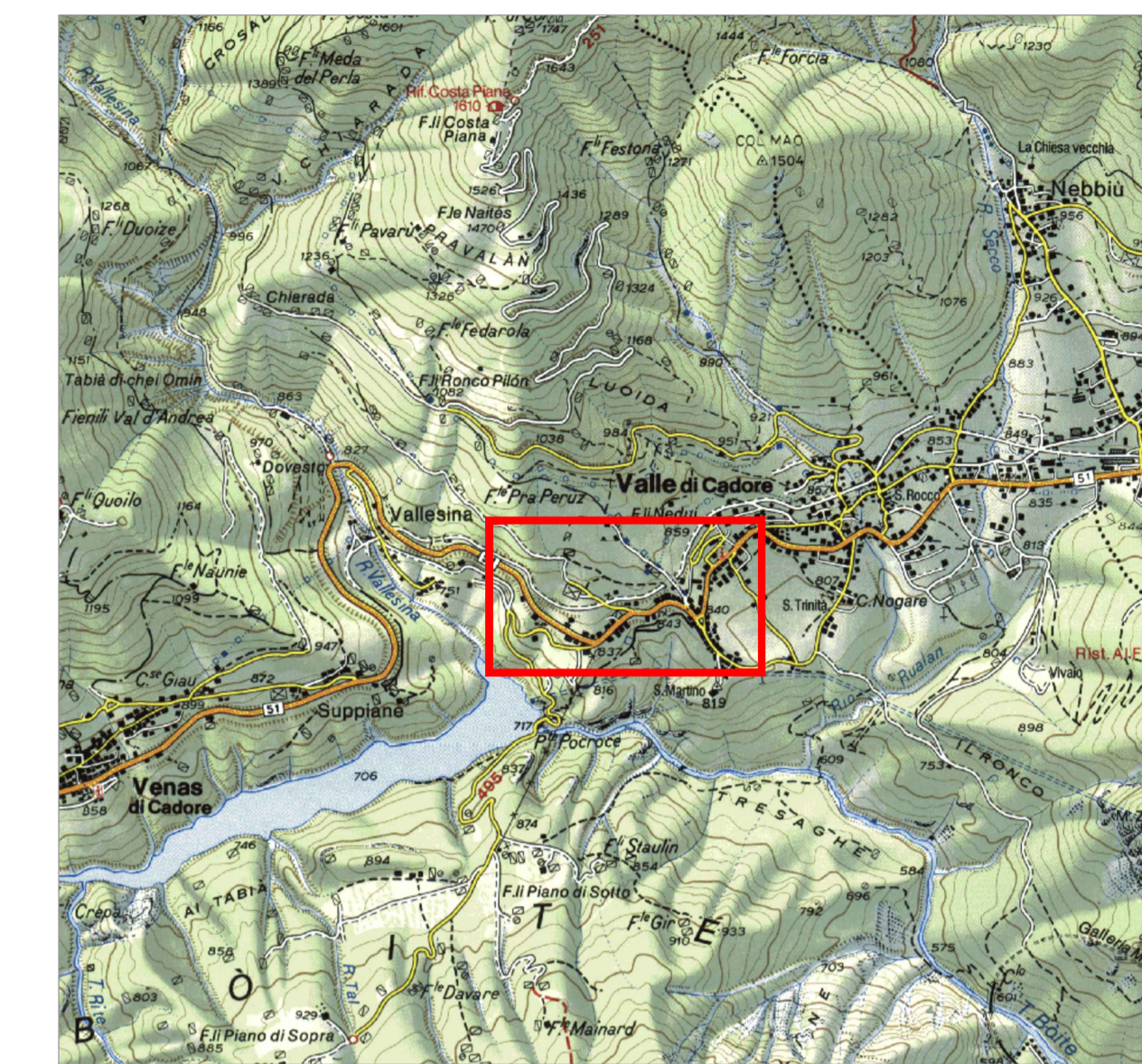

**Festuca ovina**  
 Pianta della famiglia delle Poacee, perenne, cespitosa e con corti rizomi che cresce su suoli poveri di elementi nutritivi, con esigenze termiche idriche e di pH scarse pertanto definibile rustica. Specie presente naturalmente nei Brometi e negli Arenatereti, prati permanenti ad utilizzazione estensiva.  
 Viene utilizzata per l'inerbimento di suoli nudi o per l'impianto di prati e pascoli permanenti in stazioni asciutte e per l'inerbimento di terreni nudi. Ottimo per il controllo dell'erosione, viste le caratteristiche dell'apparato radicale.

**Lolium perenne**  
 Pianta della famiglia delle Poacee, pluriennale o perenne, cespitosa ma in grado di formare tappeti fitti e con corti rizomi ma è in grado di formare corti steli ipogei. Preferisce suoli pesanti con buona presenza di elementi nutritivi con esigenze termiche idriche da ambienti freschi. Specie presente naturalmente negli Arenatereti, prati permanenti ad utilizzazione poco intensiva.  
 Viene utilizzata nei miscugli di rimesina per prato-pascoli duraturi e permanenti. Grazie all'apparato radicale forma un coctivo fitto e molto competitivo, in grado di coprire bene gli spazi.

**Trifolium pratense**  
 Pianta della famiglia delle Fabacee, perenne, con fittoni molto ramificati e superficiali. Quanto al terreno, preferisce quello di medio impasto, fresco, sopporta bene terreni umidi, molto pesanti. Specie presente naturalmente nel Presente sia nell'Arenatereto che nel Triseteto, prati di media quota ad utilizzazione poco intensiva.  
 Viene utilizzata per l'inerbimento per l'impianto di prati e pascoli permanenti come specie complementare.

**Sangisorba minor**  
 Pianta della famiglia delle Rosacee, perenne, con rizomi legnoso che cresce rati aridi, garighe e incolti; fino a 1300 m s.l.m. raramente, definibile rustica. Specie presente naturalmente nei Brometi, prati permanenti ad utilizzazione estensiva.  
 Viene utilizzata per l'inerbimento di suoli nudi o per l'impianto di prati e pascoli permanenti come specie complementare.

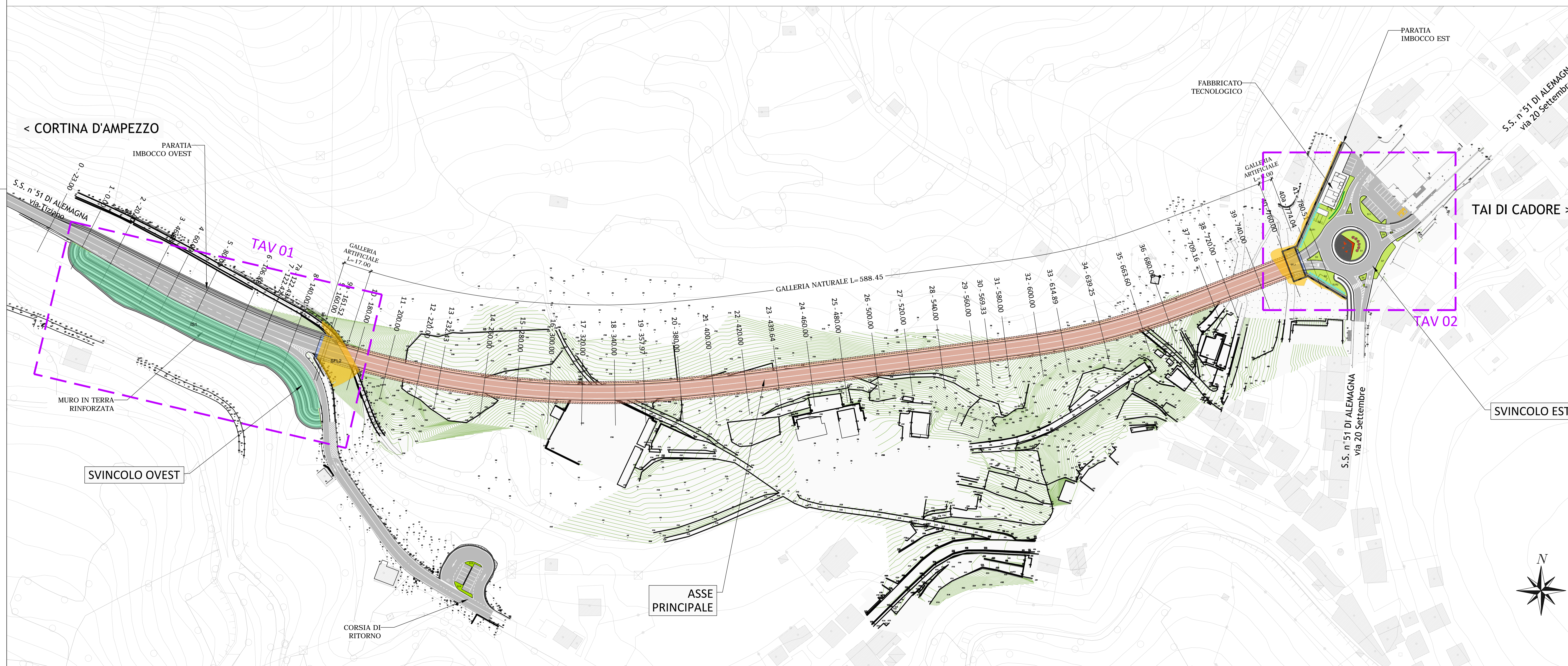

**LEGENDA**

- Semina per creazione aree verdi (S)
- Semina con fiorume locale (SFL)
- Idrosemina su scarpe (IS)
- Elementi lineari arbustivi (ELA)
- Elementi singoli arbustivi (CS)
- Elementi lineari rampicanti (ELR)

M / Scale 1:1.000

Struttura Territoriale Veneto e Friuli Venezia Giulia  
 Via E. Milozovich, 49 - 36173 Vicenza Mestre T+39 041 2911411 - F+39 041 5317321  
 P.le Antonio Venier, 1 - 36100 Vicenza - www.tribonabruzzo.it

Anas S.p.A. - Gruppo Ferrovie dello Stato Italiane  
 Società con socio unico soggetta all'attività di direzione e coordinamento di Ferrovie dello Stato Italiane S.p.A.  
 e consociataria ai sensi del D.L. 158/2002 convertito con L. 178/2003  
 Sede Legale: Via Marzabotto, 10 - 00185 Roma T+39 06 44461 - F+39 06 4458224  
 P.le Anselmo Perugino, 1 - 00185 Roma T+39 06 44461 - F+39 06 4458224  
 Cap. Soc. Euro 2.269.892.000,00 Ior: R.E.A. 1024951 P.IVA 02133881003 C.F. 80204850967

**S.S. 51 "di Alemagna"**  
 Provincia di Belluno  
 Piano straordinario per l'accessibilità a Cortina 2021  
 Attraversamento dell'abitato di Valle di Cadore

**PROGETTO ESECUTIVO** COD. VE 14

RESPONSABILE INTEGRAZIONE PRESTAZIONI SPECIALISTICHE: CAPOGRUPPO MANDATARIA: SWS engineering SpA

Dott. Ing. Paolo Cusino  
 Ord. Ingg. Prov. di Trento n° 2216

IL GEOLOGO:  
 Dott. Geol. Andrea Ols  
 Ord. Geologo Trentino / Alto Adige n° 200

IL COORDINATORE PER LA SICUREZZA IN FASE DI PROGETTAZIONE: MANDANTE:  
 Dott. Ing. Paolo Cusino  
 Ord. Ingg. Prov. di Trento n° 2216  
 Coding Sst

VISTO IL RESPONSABILE DEL PROCEDIMENTO:  
 Dott. Ing. Ettore De la Grimalda

**INTERVENTI DI MITIGAZIONE PAESAGGISTICA/AMBIENTALE**  
 Planimetria Opere a Verde - Tav 1 di 2

PROGETTO	LIV. PROJ. ANNO N. PROJ.	TOD	IAOO	AMB	PL01_C	REVISIONE	SCALA:
MSVE14	E	21	01			C	1:1000/1:250
C							
B							
A							
REV.	DESCRIZIONE	DATA	REDDATTO	VERIFICATO	APPROVATO		