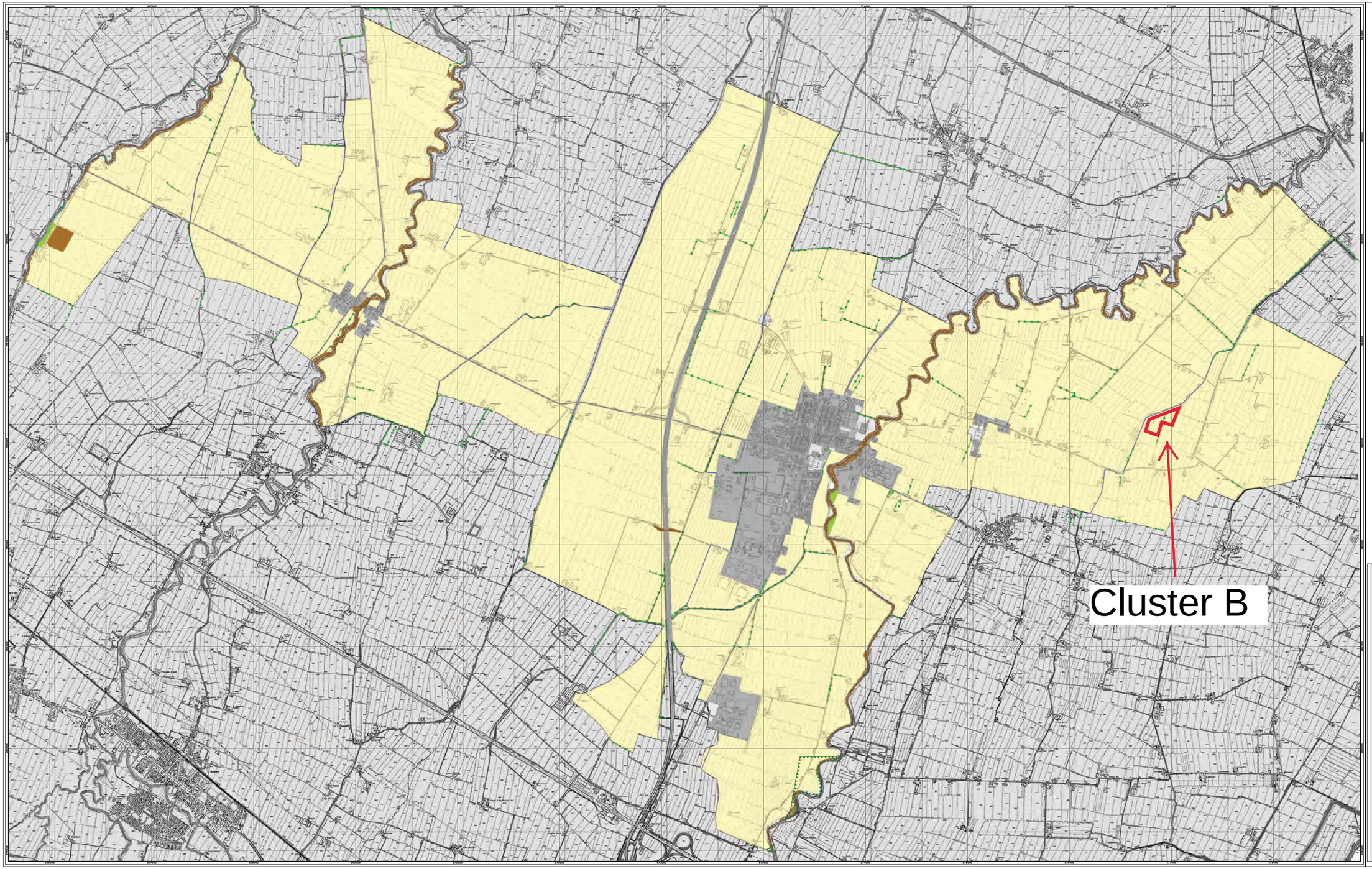

Legenda

RETE ECOLOGICA ESISTENTE

Elementi lineari - filari

AREE CRITICHE

Zone di vulnerabilità da nitrati (ZVN)

Reticolo idrografico

USO DEL SUOLO

Zone urbanizzate

Parchi - giardini

Ambiente delle acque

Seminativo
Terreno utilizzato per coltivazioni agricole comprese nell'avvicendamento delle colture di un'azienda (frumento, mais, erba medica e altre foraggere a ciclo quinquennale, pomodoro, barbabietole da zucchero, ecc..) con un ciclo colturale al massimo di cinque anni. Sono compresi i terreni ritirati dalla produzione (set-aside).

Elementi naturali

Pioppeto
Impianto di elementi arborei del genere populus (pioppo) di origine artificiale, cui sono applicate tecniche e modalità colturali volte ad ottenere la massima produzione legnosa in assortimenti standardizzati per uso industriale e/o energetico. Ad minor tempo possibile, la superficie da loro occupata, al termine del ciclo produttivo, può essere destinata ad altra coltura agraria.

Boschetto
Formazioni vegetali di origine naturale o artificiale, non sottoposte a pratiche agronomiche, costituite da specie arboree con la compresenza eventuale di specie arbustive. Possono presentarsi anche come formazioni lineari con larghezza superiore a 20 m.

Firmato digitalmente da: Giovanni Romano
Data: 30/08/2021 10:11:17

P.S.C. - CORTEMAGGIORE

oggetto:

COMUNE DI CORTEMAGGIORE
Provincia di Piacenza
PIANO STRUTTURALE COMUNALE

fase:

QUADRO CONOSCITIVO

ADOTTATO CON DELIBERA DEL C.C. N°..... DEL .....

committente:

COMUNE DI CORTEMAGGIORE
P.zza Patrioti, 8 - 29016 Cortemaggiore
Tel. 0523-832711 Fax 0523-836598

SINDACO Gabriele Girometta
SEGRETARIO COMUNALE Dott.ssa Marta Pagliarulo

progettista:

BERTONAZZI ASSOCIATI

BERTONAZZI ASSOCIATI S.r.l.
VIA STRADELLA - PIAZZA PARLANCA
Tel. 0523/385170 fax 0523/594125
e-mail bertonazziassociati@bertonazziassociati.it

timbro e firma

elaborato:

QC B.2.1

PAESAGGIO AGRICOLO E ASSETTO VEGETAZIONALE

GIUGNO 2014

scala: 1:10.000

collaborazioni:		professionista:	approvato:
Progettista incaricato	Aspetto della cartografia di base, produzione delle analisi territorial, stuttura informatica degli elaborati, soluzioni grafiche adottate	Geom. Paolo Gatti	Ing. Bertonazzi
Progettista incaricato	Analisi Geologiche	Geol. Paolo Mancioppi	
Progettista incaricato	Valutazione del rischio VAL.SAT	Ing. Francesco Cavalli	
Progettista incaricato	Realizzazione della zonizzazione acustica	TECO S.r.l.	Ing. Poggi