

**ALLEGATO 23 – VERBALE RIUNIONE DEL 29.04.2020 CON
INDICAZIONE SULLA NUOVA AREA DI CANTIERE**

Verbale del 29 Aprile 2020

In data 29 Aprile 2020 alle ore 12.00 presso i locali della casa comunale di Isola delle Femmine previa convocazione occorsa per le vie brevi, sono comparsi:

il Sindaco: Stefano Bologna

L'Assessore ai LL.PP: Avv. Giuseppe Caltanissetta

Il RUP: Arch. Monica Giambruno

Supporto RUP: Arch. Gerlando Mallia

Comandante P.M. di Isola delle Femmine: dott. Antonio Croce

Il Progettista: Ing. Francesco Giordano

per discutere di problematiche afferenti l'individuazione dell'area di cantiere del progetto esecutivo per il "Completamento delle opere marittime esistenti per la messa in sicurezza del porto (ai sensi dell'art. 5 della L. 21/98) riguardante i lavori di potenziamento del tratto esistente della diga foranea – prolungamento della stessa alla prog. 92,00m alla progr. 380,00 m, riqualifica della mantellata della nuova diga di sottoflutto".

L'Ing. Francesco Giordano esibisce ortofoto dell'area predetta, che risulta corrispondere al sito denominato "Parco Dune".

Preso atto della superiore emergenza, il Sindaco rappresenta l'opportunità – per evidenti ragioni di ordine ambientale e sociale – di ipotizzare una alternativa progettuale sul punto.

A tal fine, dispone che il RUP effettui le verifiche del caso e all'esito fornisca indicazioni in merito all'Ing. Giordano.

Sulla base della prefata disposizione, il RUP individua nel sito che allo stato ospita il cantiere per il Raddoppio Ferroviario - ex SIS, possibile fondo rispondente- per caratteristiche fisiche ed estensione – alle finalità in questione, di cui si allega stralcio aereofotogrammetrico.

Il progettista recepisce la superiore osservazione tecnica, visionata la documentazione presente presso gli uffici, reputata l'area de qua confacente alla destinazione richiesta (tanto per le connotazioni morfologiche; la collocazione in rapporto al disegno urbanistico del centro abitato; i collegamenti con la rete viaria e autostradale; la superficie dell'immobile), si impegna a provvedere agli adempimenti consequenziali, secondo quanto prospettato dall'Ente.

Alle ore 13.00 viene completata la relazione del presente verbale.

Isola delle Femmine, 29/04/2020



Il Sindaco
L'assessore ai LL.PP.



Il RUP

Il Supporto al RUP

Il Comandante della P.M.

Il Progettista

Francesco Zindler



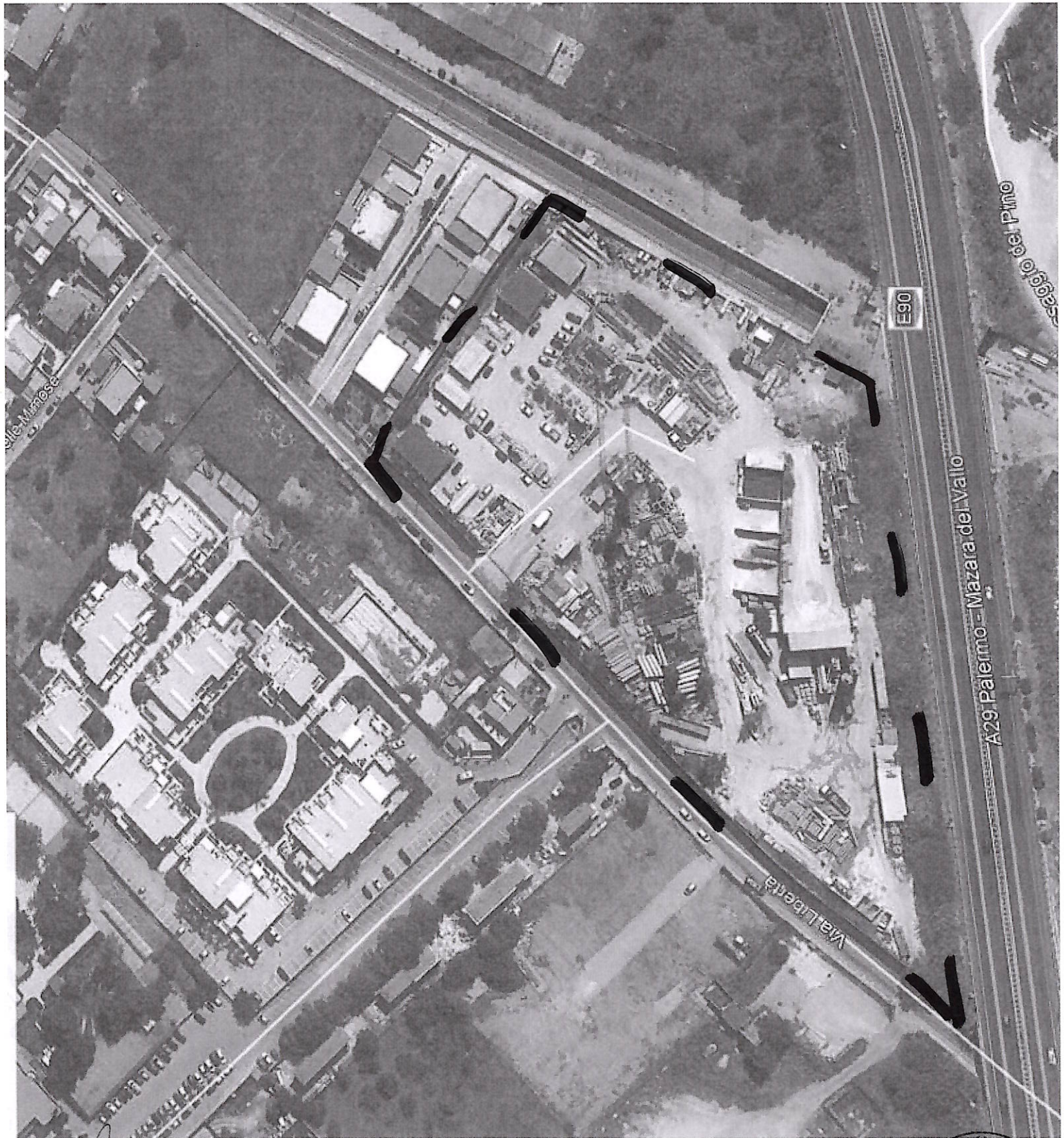

[Handwritten signature]



[Handwritten signature]

[Handwritten signature]

