Firmato digitalmente da:
lizzadro antonio
Firmato il 16/11/2021 17:57
Seriale Certificato: 18801355
Valido dal 16/06/2020 al 16/06/2023
InfoCert Firma Qualificata 2

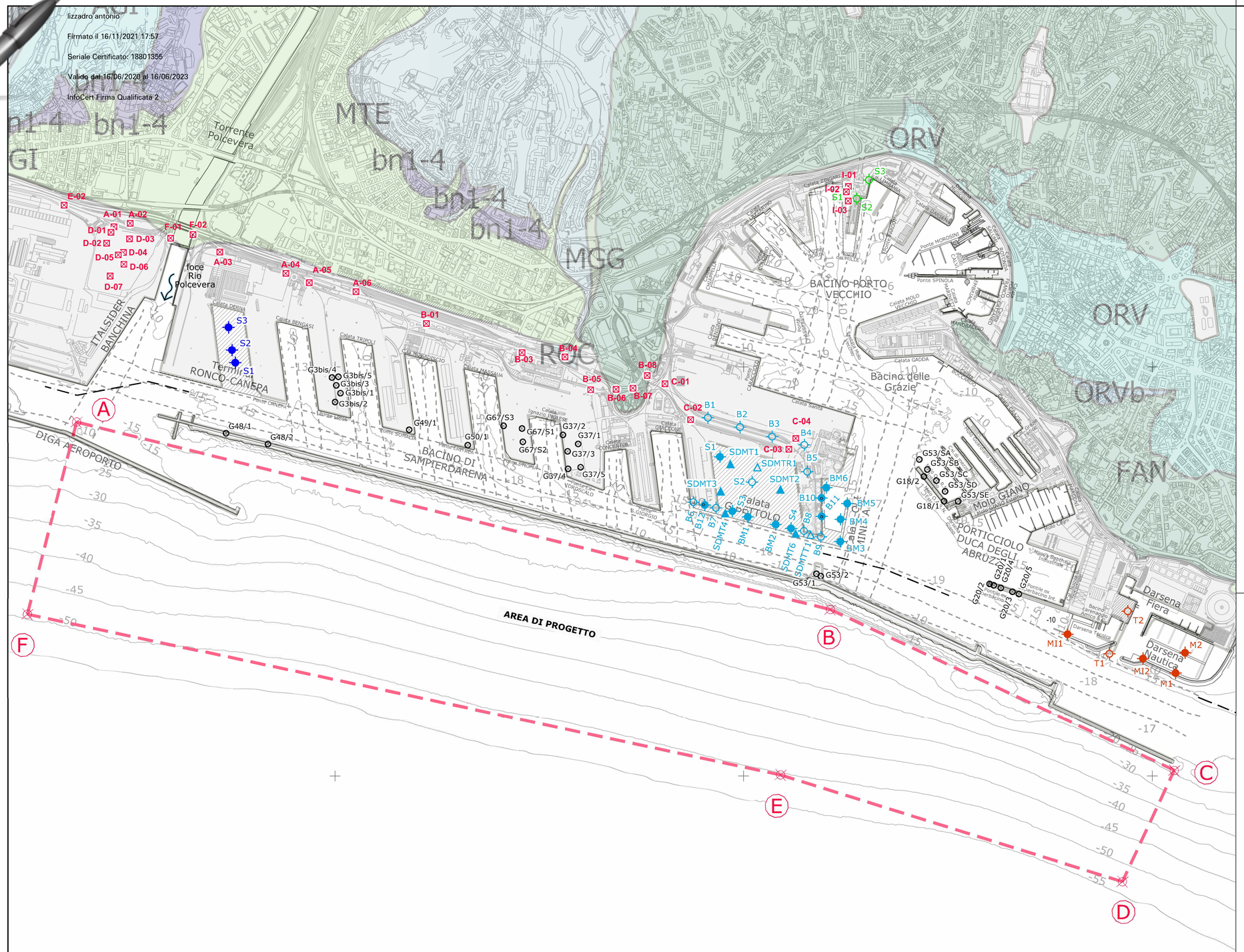

LEGENDA

Area di progetto

A-A' Sezione geologica

INDAGINI PREGRESSE

INDAGINI DISPONIBILI SUI MOLI (anni vari)

- G53/SB — sondaggio a mare/terra, denominazione da Autorità Portuale

INDAGINE CALATA BETTOLO (2004-2005)

- S1/BM1 — sondaggio a mare
- B1 — sondaggio a terra
- SDMT1 — dilatometro sismico Marchetti a mare
- SDMTR1/SDMTT1 — dilatometro sismico Marchetti a terra

INDAGINE RONCO-CANEPA (2006)

- S1 — sondaggio a mare

INDAGINE GRONDA DI PONENTE - OPERE A MARE NEL CANALE DI CALMA (2011)

- S1÷S9 — verticale di indagine a mare
- S4, S7 — verticale di indagine a terra

Le verticali sono composte da:
S(sondaggio), C(CPTU), CH(Cross-Hole), D(dilatometro Marchetti)

INDAGINE NUOVA DARSENA NAUTICA (2004)

- M1/MI1 — sondaggio a mare
- T1/T2 — sondaggio a terra

INDAGINE AMPLIAMENTO PONTE DEI MILLE (2002)

- S1 — sondaggio a terra

INDAGINE GEOFISICA (2019)

- Indagine sub-bottom profiler e side scan sonar del Progetto p3065 - Servizio di rilievi batimetrici del Porto di Genova

INDAGINE GENOVA VIAPORTO (2020)

- B-02 — sondaggio a terra

NOTE

1- Le quote sono espresse in m.s.l.m. salvo dove diversamente indicato
2- Le dimensioni sono espresse in m salvo dove diversamente indicato
3- La cartografia è stata tratta dal Geoportale della Regione Liguria e fa riferimento alla Carta Geologica d'Italia, scala 1:50000, foglio Genova 213-230

PIANTA CHIAVE

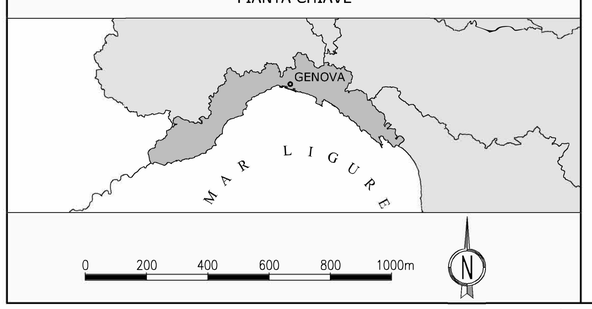

PORTS of GENOA
THE SOUTHERN GATEWAY TO EUROPE.

PROGETTO DI FATTIBILITA' TECNICA ED ECONOMICA

CUP C39B18000060006	CIG 7690329440
RIF. PERIZIA	**P.3062**

TITOLO PROGETTO

NUOVA DIGA FORANEA DEL PORTO DI GENOVA
AMBITO BACINO SAMPIERDARENA

TITOLO ELABORATO:

Planimetria ubicazione indagini pregresse di Levante

ELABORATO N°: MI046R-PF-D-Z-D-012-00

NOME FILE: MI046R-PF-D-Z-D-012-00.dwg

SCALA: 1:10000 (A1)

DATA	ELABORATO	CONTROLLATO	APPROVATO
30/4/2021	V. Bassan	P. Smorgon	A.Lizzadro

REVISIONE N°	DATA	DESCRIZIONE
00	30/4/2021	EMISSIONE PER APPROVAZIONE

PROGETTISTI

Mandataria: TECHNITAL

Responsabile dell'integrazione delle prestazioni specialistiche
Dott. Ing. Antonio Lizzadro

MODIMAR Ingegneria Idraulica e Marittima — HR Wallingford Working with water — SENER — SOCOTEC

STUDIO BALLERINI INGEGNERI ASSOCIATI — EPF — ALBERTO ALBERT INGEGNERE

PROGETTAZIONE

TECHNITAL

Dott. Ing. Antonio Lizzadro

D.E.C.	VERIFICATO	VALIDATO R.U.P.	IL RESP. DELL'ATTUAZIONE
Ing. Francesca Arena	RINA CHECK	Ing. Marco Vaccari	Dott. Umberto Benezzoli

Autorità di Sistema Portuale del Mar Ligure Occidentale
Palazzo San Giorgio - via della Mercanzia 2 - 16124 Genova - CF/P.IVA 02443800988 - Tel. +39.010.2411
www.portsofgenoa.com - E-mail: segreteria.generale@portsofgenoa.com - PEC: segreteria.generale@pec.portsofgenoa.com