Firmato digitalmente da:
Iizzadro antonio
Firmato il 16/11/2021 18:00
Seriale Certificato: 18801355
Valido dal 16/06/2020 al 16/06/2023
InfoCert Firma Qualificata 2

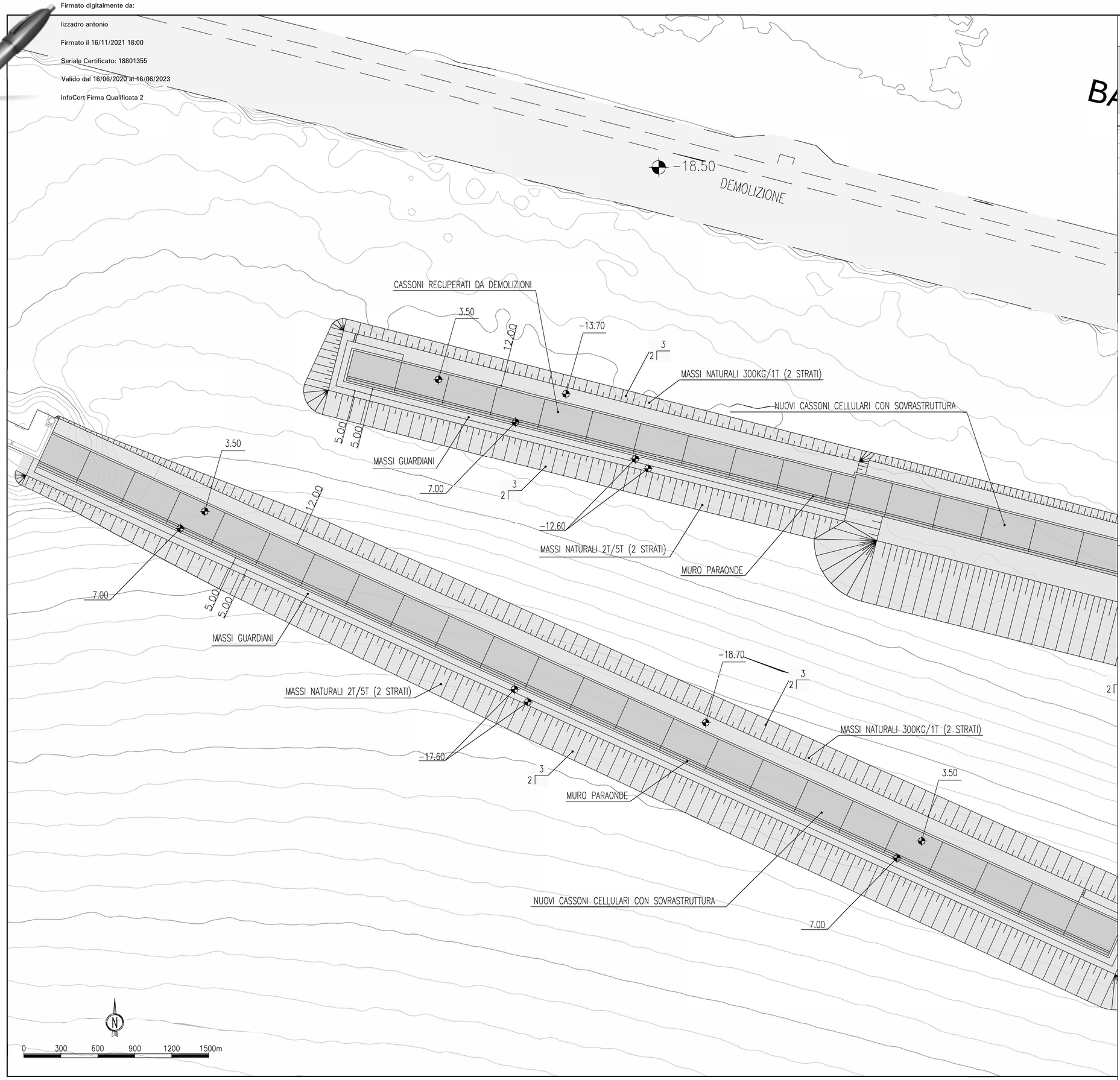

PIANTA CHIAVE

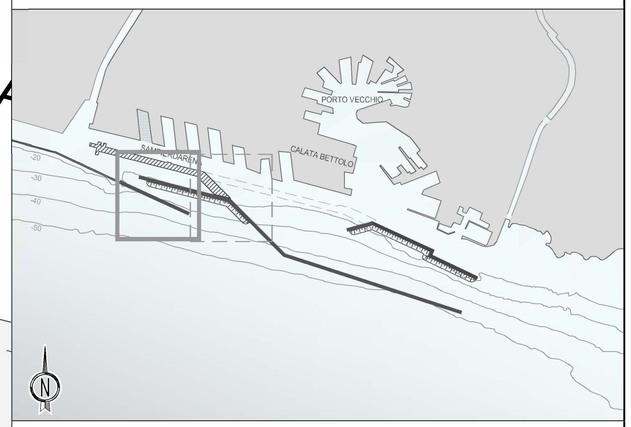

NOTE:

1- LE COORDINATE SONO ESPRESSE IN m (SISTEMA CARTOGRAFICO GAUSS BOAGA FUSO OVEST)
2- LE QUOTE SONO ESPRESSE IN m. s.m.m. SALVO DOVE DIVERSAMENTE INDICATO
3- LE DIMENSIONI SONO ESPRESSE IN m SALVO DOVE DIVERSAMENTE INDICATO
4- LE BATIMETRIE INTERNE AL BACINO DI SAMPIERDARENA/DEL PORTO ANTICO E LA SCARPATA LATO MARE DELLA DIGA ESISTENTE, SONO STATE RILEVATE DA PRISMA NEL MAGGIO 2019
5- LE BATIMETRIE SUL LATO MARE DELLA DIGA ESISTENTE SONO STATE RILEVATE DA SOCOTEC NEL GENNAIO 2020
6- IN CORRISPONDENZA DELLA SOVRASTRUTTURA CON MURO PARAONDE IN C.A. DOVRANNO ESSERE PREVISTI GIUNTI DI COSTRUZIONE IN POSIZIONE TRA UN CASSONE E QUELLO ADIACENTE. IL DETTAGLIO DEI GIUNTI VERRA' ESAMINATO NELLE FASI SUCCESSIVE DI PROGETTAZIONE.
7- PER LE DEMOLIZIONI PREVISTE NELLA "FASE B" SI VEDA ANCHE LA TAVOLA MI046R-PF-D-Z-D-048-00.DWG

PORTS of GENOA
THE SOUTHERN GATEWAY TO EUROPE.

PROGETTO DI FATTIBILITA' TECNICA ED ECONOMICA

CUP C39B18000060006	CIG 7690329440
RIF. PERIZIA	**P.3062**

TITOLO PROGETTO

NUOVA DIGA FORANEA DEL PORTO DI GENOVA
AMBITO BACINO SAMPIERDARENA

TITOLO ELABORATO:
PLANIMETRIA DELL'INTERVENTO - FASE B
Tav 2 di 2

ELABORATO N°: MI046R-PF-D-Z-D-077-01
NOME FILE: MI046R-PF-D-Z-D-077-01.dwg
SCALA: 1:1500 (A1)

DATA	ELABORATO	CONTROLLATO	APPROVATO
4/6/2021	N. Buenavida	E. Quevedo	D. Maroni

REVISIONE N°	DATA	DESCRIZIONE
00	30/4/2021	EMISSIONE PER APPROVAZIONE
01	4/6/2021	REVISIONE A SEGUITO VERIFICA RINA CHECK

PROGETTISTI

Mandataria: PROGETTUALE

Responsabile dell'integrazione delle prestazioni specialistiche
Dott. Ing. Antonio Lizzadro

MODIMAR Ingegneria Idraulica e Marittima
HR Wallingford Working with water
SENER
SOCOTEC
STUDIO BALLERINI INGEGNERI ASSOCIATI
EPF
ALBERTO ALBERT INGEGNERE

PROGETTAZIONE

PROGETTUALE
Dott. Ing. Antonio Lizzadro

D.E.C.	VERIFICATO	VALIDATO R.U.P.	IL RESP. DELL'ATTUAZIONE
Ing. Francesca Arena	RINA CHECK	Ing. Marco Vaccari	Dott. Umberto Benezzoli

Autorità di Sistema Portuale del Mar Ligure Occidentale
Palazzo San Giorgio - via della Mercanzia 2 - 16124 Genova - CF/P.IVA 02443880998 - Tel. +39.010 2411
www.portsofgenoa.com - E-mail: segreteria.generale@portsofgenoa.com - PEC. segreteria.generale@pec.portsofgenoa.com