Firmato digitalmente da:
lizzadro antonio
Firmato il 16/11/2021 17:59
Seriale Certificato: 18801355
Valido dal 16/06/2020 al 16/06/2023
InfoCert Firma Qualificata 2

PLANIMETRIA

0 200 400 600 800 1000m

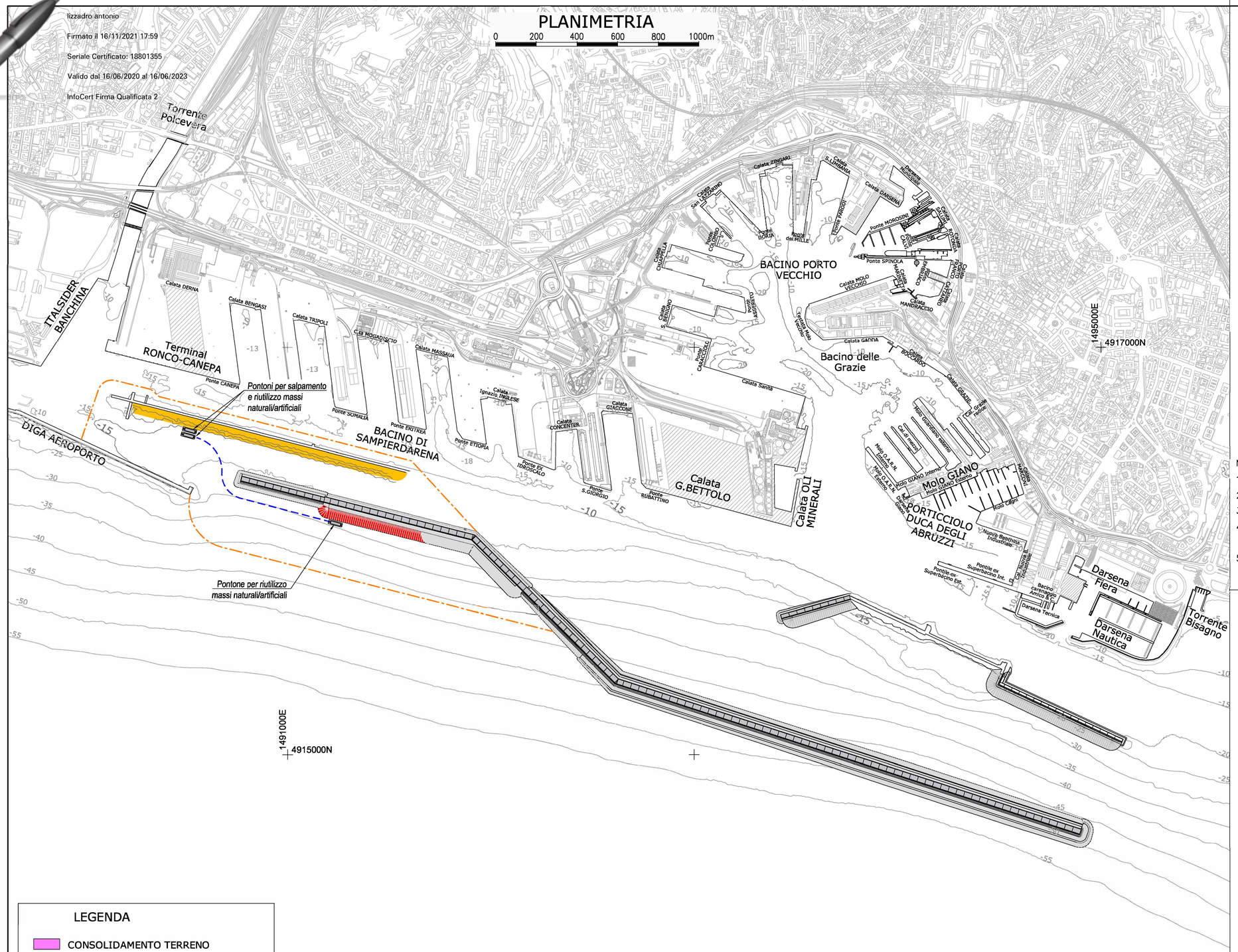

LEGENDA

- CONSOLIDAMENTO TERRENO
- FORMAZIONE SCANNO DI IMBASAMENTO
- POSA CASSONI
- COSTRUZIONE SOVRASTRUTTURA
- OPERE COMPLETATE
- DEMOLIZIONI/SALPAMENTI
- COSTRUZIONE SCOGLIERE
- ROTTE MARITTIME
- DELIMITAZIONE AREA DI LAVORO CON SEGNALAZIONI MARITTIME

MACROFASE 3

- RIMOZIONE DEI MASSI NATURALI/ARTIFICIALI DI PROTEZIONE DELLA DIGA ESISTENTE
- RIUSO DEI MATERIALI A COMPLETAMENTO DELLA SCOGLIERA LUNGO IL NUOVO MOLO

NOTE:

1– LE COORDINATE SONO ESPRESSE IN m (SISTEMA CARTOGRAFICO GAUSS BOAGA FUSO OVEST)
2– LE QUOTE SONO ESPRESSE IN m. s.m.m. SALVO DOVE DIVERSAMENTE INDICATO
3– LE DIMENSIONI SONO ESPRESSE IN m SALVO DOVE DIVERSAMENTE INDICATO
4– LE BATIMETRIE INTERNE AL BACINO DI SAMPIERDARENA/DEL PORTO ANTICO E LA SCARPATA LATO MARE DELLA DIGA ESISTENTE, SONO STATE RILEVATE DA PRISMA NEL MAGGIO 2019
5– LE BATIMETRIE SUL LATO MARE DELLA DIGA ESISTENTE SONO STATE RILEVATE DA SOCOTEC NEL GENNAIO 2020

PORTS of GENOA
THE SOUTHERN GATEWAY TO EUROPE

PROGETTO DI FATTIBILITA' TECNICA ED ECONOMICA

CUP C39B18000060006	CIG 7690329440
RIF. PERIZIA	P.306E

TITOLO PROGETTO

NUOVA DIGA FORANEA DEL PORTO DI GENOVA
AMBITO BACINO SAMPIERDARENA

TITOLO ELABORATO:
ELABORATI GRAFICI A CORREDO DEL PIANO DI SICUREZZA E COORDINAMENTO
PLANIMETRIE FASI REALIZZATIVE
Fase B - Tav 3 di 4

ELABORATO N°: MI046R-PF-D-Z-D-127-00
NOME FILE: MI046R-PF-D-Z-D-127-00.dwg
SCALA: 1:10000 (A1)

DATA	ELABORATO	CONTROLLATO	APPROVATO
30/4/2021	Ballerini	A.Cappelletti	A.Lizzadro

REVISIONE N°	DATA	DESCRIZIONE
00	30/4/2021	EMISSIONE PER APPROVAZIONE

PROGETTISTI

Mandataria: PROGETTUALE

Responsabile dell'integrazione delle prestazioni specialistiche
Dott. Ing. Antonio Lizzadro

Ingegneria Idraulica e Marittima · HR Wallingford Working with water · SENER · SOCOTEC

STUDIO BALLERINI INGEGNERI ASSOCIATI · EPF · ALBERTO ALBERT INGEGNERE

PROGETTAZIONE

PROGETTUALE
Dott. Ing. Antonio Lizzadro

D.E.C.	VERIFICATO	VALIDATO R.U.P.	IL RESP. DELL'ATTUAZIONE
Ing. Francesca Arena	RINA CHECK	Ing. Marco Vaccari	Dott. Umberto Benezzoli

Autorità di Sistema Portuale del Mar Ligure Occidentale
Palazzo San Giorgio - Via della Mercanzia 2 – 16124 Genova – CF/P.IVA 02443880998 – Tel. +39.010.2411
www.portsofgenoa.com – E-mail: segreteria.generale@portsofgenoa.com – P.EC. segreteria.generale@pec.portsofgenoa.com