

REGIONE
BASILICATA



COMUNE DI
FORENZA (PZ)



COMUNE DI PALAZZO
SAN GERVASIO (PZ)



Provincia
Potenza



**PROGETTO DEFINITIVO RELATIVO ALLA REALIZZAZIONE DI UN
IMPIANTO EOLICO COSTITUITO DA 13 AEROGENERATORI E
DALLE RELATIVE OPERE DI CONNESSIONE ALLA R.T.N.**

RELAZIONE INTERFERENZA AREA BOSCATATA

ELABORATO

AII. 07

PROPONENTE:

BLUE STONE
renewable III

P.I. 15304181009
Via Vincenzo Bellini,
22 00198 Roma



PROGETTO E SIA:



Via della Resistenza, 48 - 70125 Bari tel. 080 3219948 fax. 080 2020986

Il DIRETTORE TECNICO
Dott. Ing. Orazio Tricofico



CONSULENZA:

EM./REV.	DATA	REDATTO	VERIFICATO	APPROVATO	DESCRIZIONE
1	NOV 2021	B.B.	A.A. - O.T.	A.A. - O.T.	Integrazione - MATTM n.0101119 del 22/09/2021
0	MAR 2021	B.B.	A.A. - O.T.	A.A. - O.T.	Progetto definitivo

1. PREMESSA	2
2. Interferenze tra progetto ed area boscata	3
2.1 Descrizione del progetto	3
2.2 Descrizione area boscata	7
3. CONCLUSIONI	14



1. PREMESSA

La presente relazione è stata redatta ai fini di **individuare l'interferenza con un'area boscata** così come richiesta con nota n. 155294/14AJ del Dipartimento politiche agricole e forestali – Ufficio foreste e tutela del territorio del 21/09/2021 e acquisita dal MATTM con nota n.0101119 del 22/09/2021, relativamente al **parco eolico di potenza complessiva pari a 58,5 MW da realizzarsi nei Comuni di Palazzo San Gervasio e Forenza e le relative opere di connessione alla RTN (Provincia di Potenza, in Regione Basilicata).**

La società proponente è la **BLUE STONE RENEWABLE III S.r.l.**, con sede legale in via V. Bellini n.22 – 00198 Roma (ITA).

Il parco è costituito da:

- - **n° 13 aerogeneratori della potenza di 4,5 MW** (denominati "WTG 1-13") e delle rispettive piazzole di collegamento;
- tracciato dei cavidotti di collegamento (tra gli aerogeneratori e la cabina di raccolta MT e tra la cabina MT e la sottostazione elettrica di trasformazione utente MT-AT);
- nuova viabilità di progetto (o la ristrutturazione di quella esistente), che interessa per brevi tratti di confine anche il comune di Acerenza;
- nuova Stazione Elettrica Utente 150/30 Kv;
- collegamento in antenna a 150 kV su una futura Stazione Elettrica (SE) di Smistamento a 150 kV della RTN da inserire in entra – esce alla linea 150 kV "Genzano – Palazzo San Gervasio – Forenza Maschito" da realizzarsi nel Comune di Palazzo San Gervasio, previa realizzazione di:
- una nuova SE di trasformazione RTN a 380/150 kV da inserire in entra-esce alla linea RTN 380 kV "Genzano 380 – Melfi 380", da realizzarsi nel Comune di Montemilone;
- un nuovo elettrodotto RTN a 150 kV di collegamento tra le future SE suddette, che interessa i Comuni di Palazzo San Gervasio, Maschito, Venosa e Montemilone.



2. Interferenze tra progetto ed area boscata

2.1 Descrizione del progetto

L'intervento in oggetto è finalizzato alla realizzazione di un impianto di produzione di energia elettrica tramite conversione da fonte eolica costituito da **13 turbine aventi potenza complessiva pari a 58,5 MW** da realizzare in zone classificate agricole, non di pregio, dai vigenti strumenti urbanistici comunali, da ubicare nel territorio dei comuni di **Palazzo San Gervasio** a nord e **Forenza** a sud (PT).



Figura 2.1-1: Inquadramento area vasta di intervento

Il sito di intervento è situato nell'area a sud ovest del centro abitato di Palazzo San Gervasio, a circa 4500 m, a nord est a circa 3200 m dal centro abitato del comune di Forenza, a sud a circa 6000 m dal centro abitato di Acerenza, ad est a circa 7700 m dal centro abitato di Genzano di Lucania e a circa 5800 m dal centro abitato di Banzi.

È raggiungibile a nord, direttamente dalla SS168 per poi innestarsi nella SP 8 del Vulture, a sud percorrendo la SP 10 Venosina.



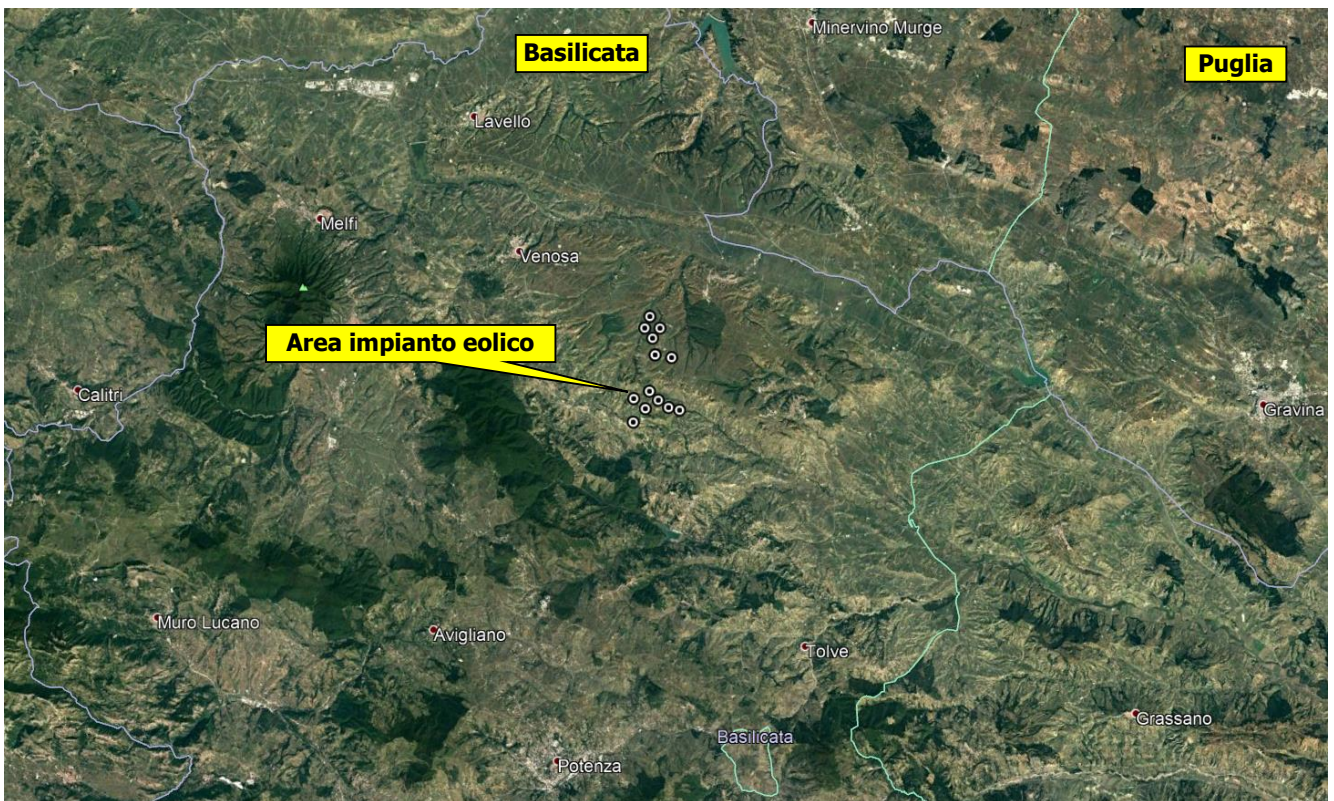

Figura 2.1-2: Inquadramento area di intervento

Nelle immagini seguenti sono riportati gli inquadramenti di dettaglio del layout su base CTR e ortofoto.



Figura 2.1-3: Area di intervento su base CTR

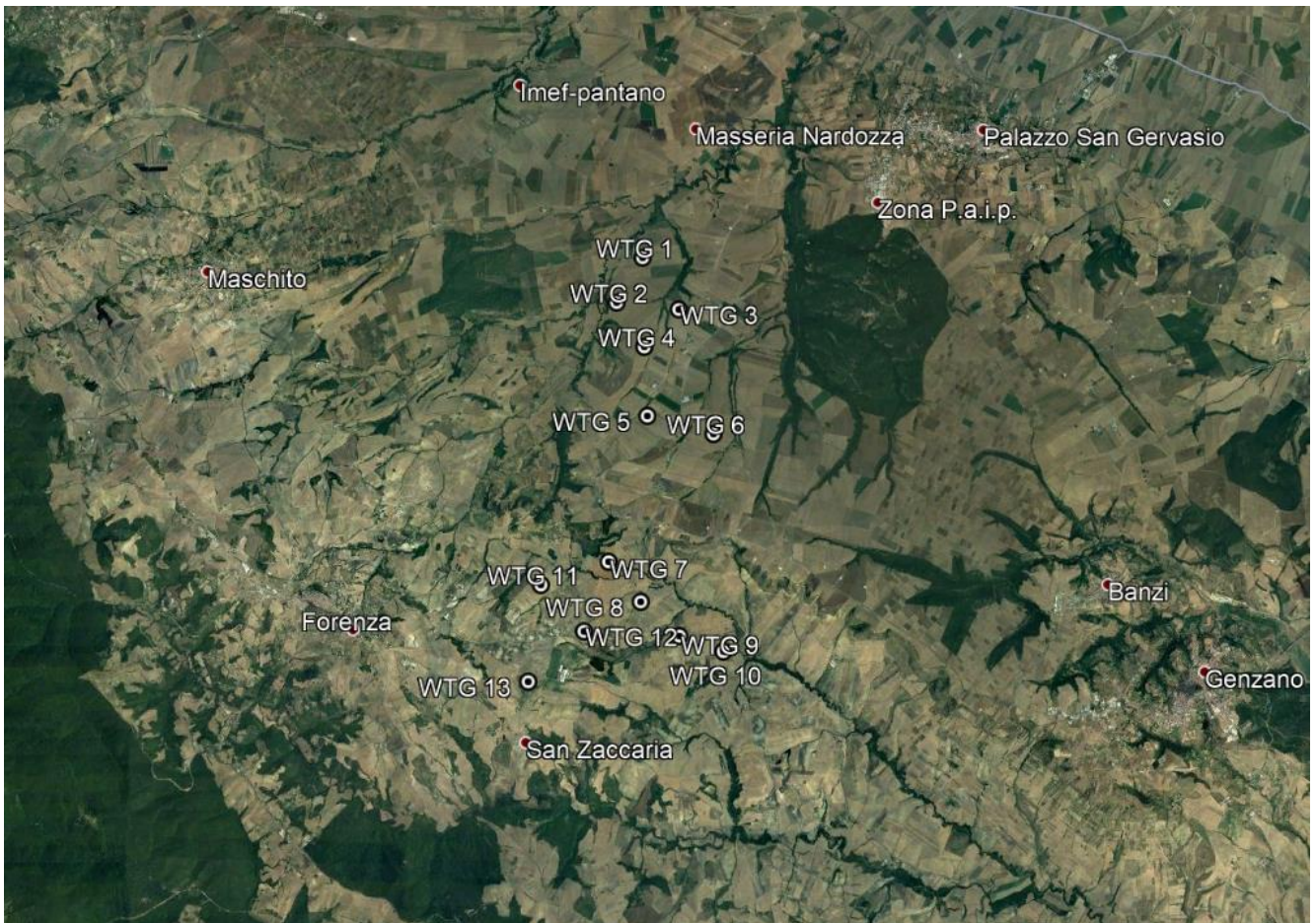

Figura 2.1-4: Area di intervento: dettaglio layout di progetto su ortofoto

2.2 Descrizione area boscata

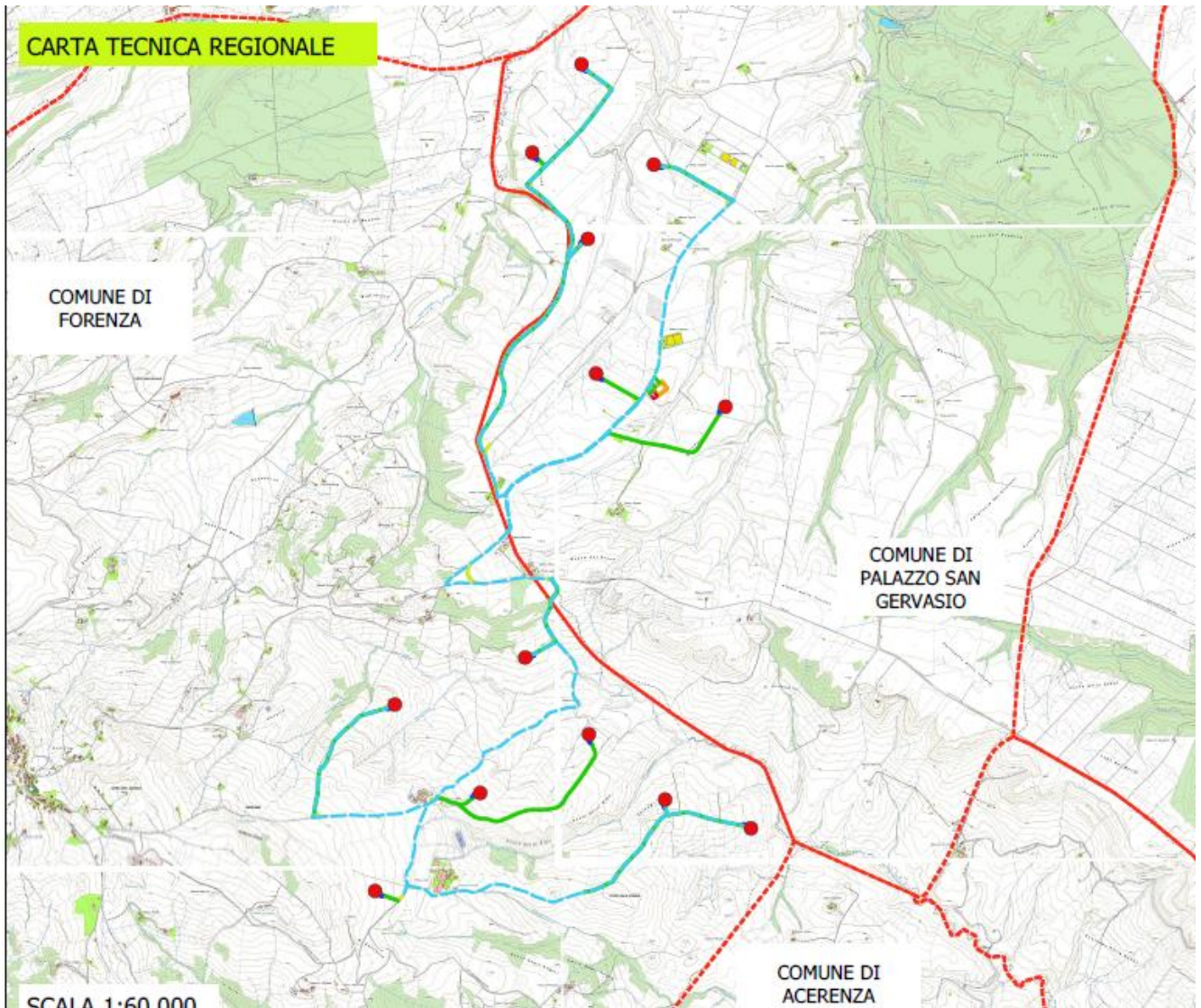
Nell'area di intervento è stata riscontrata la presenza di un'area a bosco *o aree assimilate a bosco, ai sensi del D.Lgs n.34 del 2018 "Testo unico in materia di foreste e filiere forestali"*, all'interno del sedime di intervento, limitatamente alle unità catastali n. 94 e 86 del foglio 45 del comune di Forenza.

Il vincolo paesaggistico adiacente alla viabilità di accesso alla turbina WTG07, con tracciato del cavidotto interrato, rientra tra i beni paesaggistici art.142_g del D.Lgs 42/2004, con codice BP142g_004, nella tipologia dei *Querceti mesofili e meso-termofili* con un'estensione di circa 4130 ha.

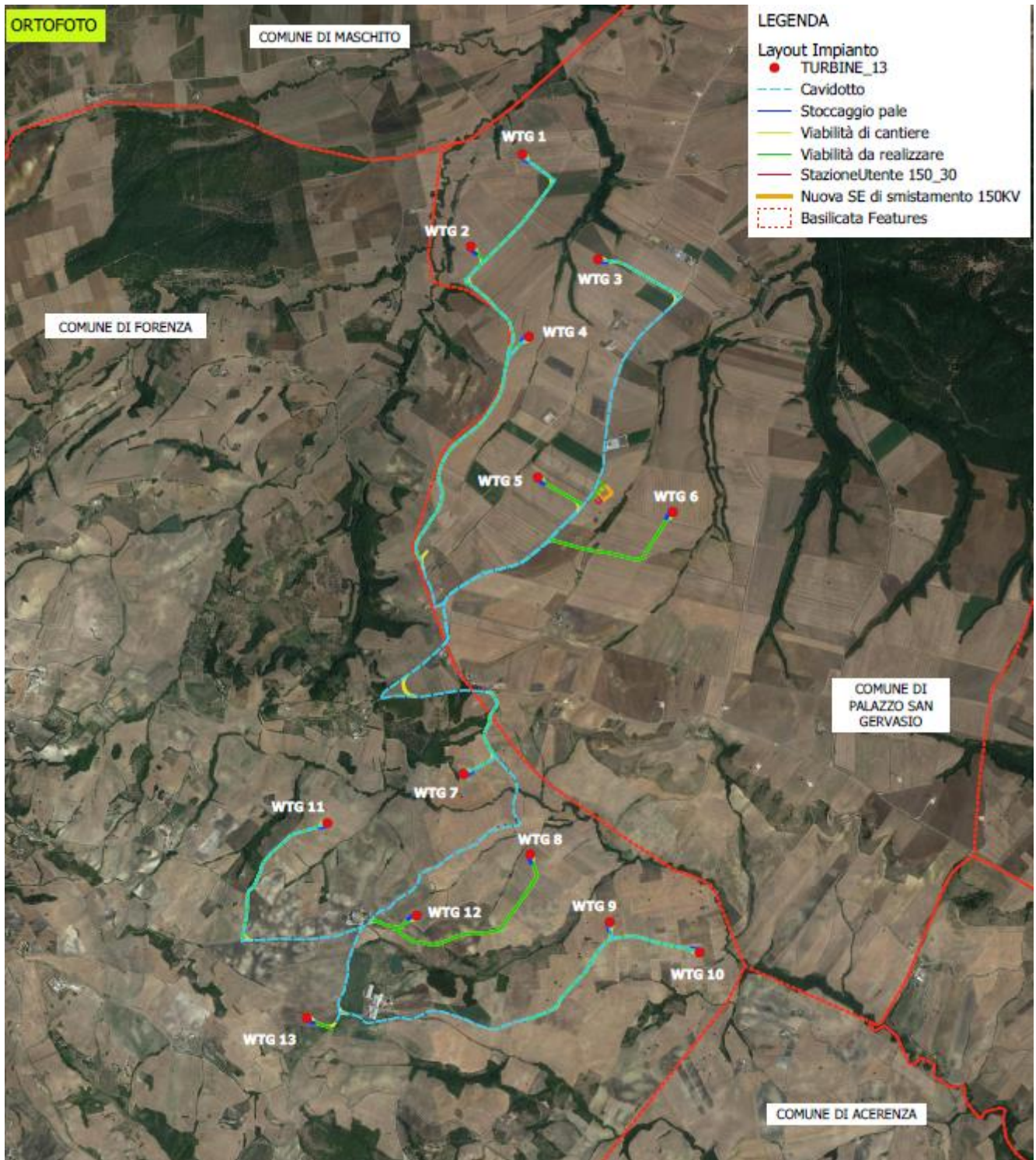
Nella scelta progettuale del percorso di accesso alla turbina WTG07 con relativo cavidotto interrato è stato individuato il tracciato di una viabilità esistente di accesso ai lotti agricoli, esterna alle aree boscate, ma che le attraversa.

Infatti, tale viabilità sterrata esistente, divide in due un'area boscata rientrante nel vincolo BP142g_004.

Il tracciato del cavidotto interrato e l'adeguamento della viabilità per l'accesso alla turbina wtg07, visibili nell'immagine seguente, **non avrà interferenze con tale l'area boscata, non sono previsti interventi di taglio alberi o trasformazione di superfici coperte da bosco.**





Figura 2.2-1: dettaglio viabilità di accesso alla wtg07 in prossimità dell'area a bosco

Negli scatti fotografici, immagini seguenti, si evince come la viabilità in progetto, segua un tracciato già esistente e non interferente con le alberature dell'area boscata.



Figura 2.2-2: PLANIMETRA CON INDICAZIONI PUNTI PER SCATTI FOTOGRAFICI AREA BOSCATTA

Consulenza: **Atech srl**

Proponente: **BLUE STONE RENEWABLE III Srl**

PROGETTO DEFINITIVO

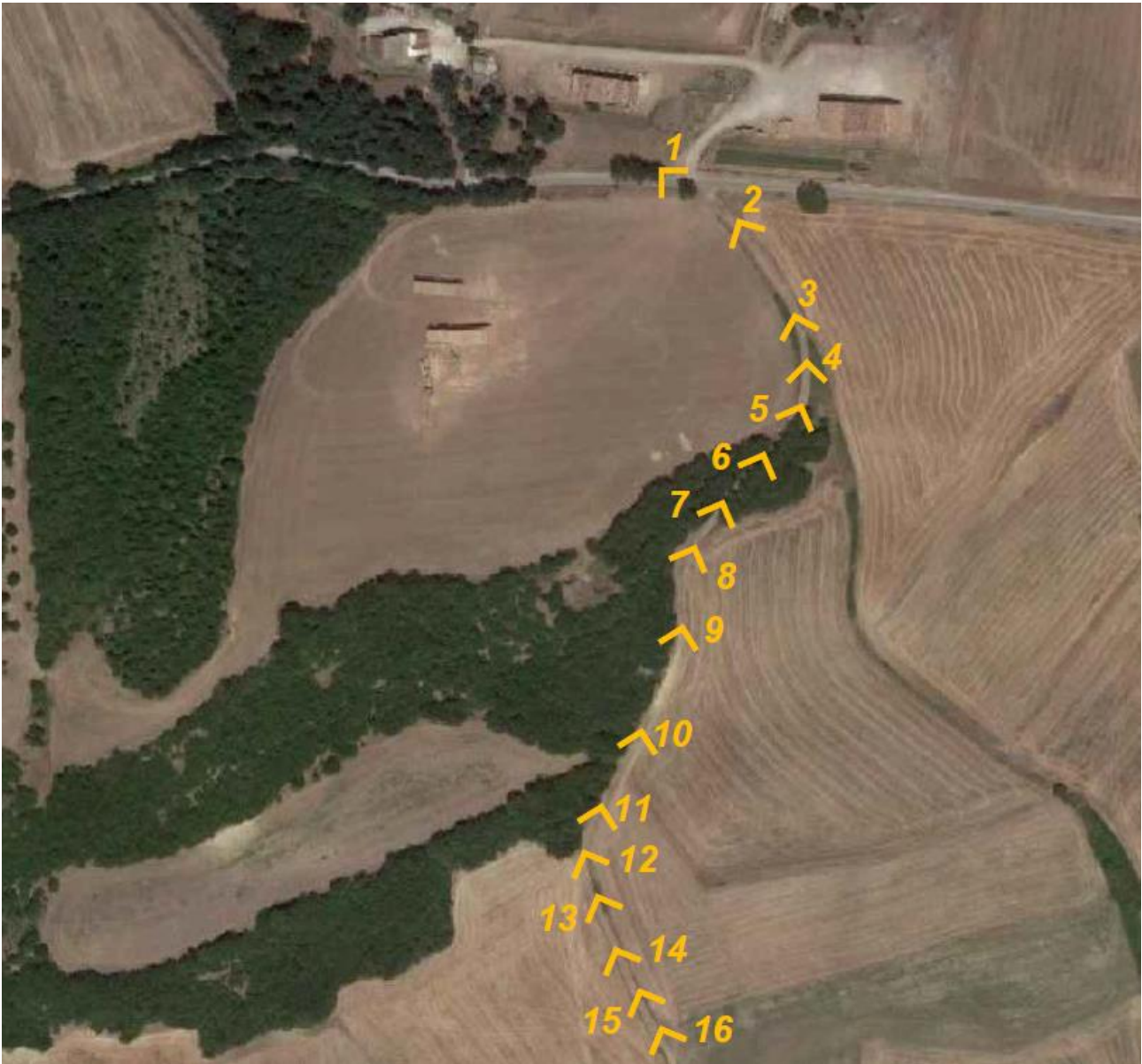
Progetto per la realizzazione di un impianto eolico costituito da 13 turbine e relative opere di connessione da realizzarsi nel comune di Palazzo San Gervasio e Forenza (PZ)

SCATTO FOTOGRAFICO 1



SCATTO FOTOGRAFICO 2



SCATTO FOTOGRAFICO 3



SCATTO FOTOGRAFICO 4



Elaborato: **Interferenza area boscata**

Rev. 0 – Novembre 2021

Pagina 10 di 14

Consulenza: **Atech srl**

Proponente: **BLUE STONE RENEWABLE III Srl**

PROGETTO DEFINITIVO

Progetto per la realizzazione di un impianto eolico costituito da 13 turbine e relative opere di connessione da realizzarsi nel comune di Palazzo San Gervasio e Forenza (PZ)

SCATTO FOTOGRAFICO 5



SCATTO FOTOGRAFICO 6



SCATTO FOTOGRAFICO 7



SCATTO FOTOGRAFICO 8



Elaborato: **Interferenza area boscata**

Rev. 0 – Novembre 2021

Pagina 11 di 14

Consulenza: **Atech srl**

Proponente: **BLUE STONE RENEWABLE III Srl**

PROGETTO DEFINITIVO

Progetto per la realizzazione di un impianto eolico costituito da 13 turbine e relative opere di connessione da realizzarsi nel comune di Palazzo San Gervasio e Forenza (PZ)

SCATTO FOTOGRAFICO 9



SCATTO FOTOGRAFICO 10



SCATTO FOTOGRAFICO 11



SCATTO FOTOGRAFICO 12



Elaborato: **Interferenza area boscata**

Rev. 0 – Novembre 2021

Pagina 12 di 14

SCATTO FOTOGRAFICO 13



SCATTO FOTOGRAFICO 14



SCATTO FOTOGRAFICO 15



SCATTO FOTOGRAFICO 16



Figura 2.2-3: SCATTI FOTOGRAFICI AREA BOSCATI

3. CONCLUSIONI

Come espresso nella presente relazione e negli elaborati prodotti a corredo della richiesta di integrazioni (nota n. 155294/14AJ del Dipartimento politiche agricole e forestali – Ufficio foreste e tutela del territorio del 21/09/2021 e acquisita dal MATTM con nota n.0101119 del 22/09/2021), **la posa del cavidotto interrato e l'adeguamento della viabilità già esistente, non andranno a trasformare superfici coperte da bosco e non saranno eseguiti interventi di tagli di alberature esistenti.**

