

Spett.le Direzione Generale per la Crescita Sostenibile e la Qualità dello Sviluppo,
Ministero della Transizione Ecologica

con la presente invio osservazioni relative alla procedura di cui in oggetto.

In attesa di un vostro cortese riscontro, ringrazio per l'attenzione.

Cordiali saluti,

Roberto Castagnetti

n. 248808

MOZIONE DI INIZIATIVA POPOLARE

COMUNE DI REGGIO EMILIA

16 NOV. 2021

PROVAZIONE GENERALE

ai sensi dell'art. 12 del Regolamento per l'attuazione degli istituti di partecipazione del Comune di Reggio Emilia approvato con Delibera di Consiglio Comunale n° 141 del 10/12/2018

I sottoscritti cittadini, residenti nel Comune di Reggio nell'Emilia chiedono che venga inserita all'ordine del Giorno del Consiglio Comunale la presente proposta di iniziativa popolare:

Migliorie al progetto per la realizzazione della linea elettrica da 132kV, nel territorio del Comune di Reggio Emilia proposta da Terna s.p.a.

Premesso che:

- l'Amministrazione Comunale di Reggio Emilia con delibera n° 60 del 22 marzo 2021 avente titolo: "Approvazione dello schema di protocollo di intesa per la realizzazione della rete a 132kV nell'area di Reggio Emilia" ha approvato il progetto definitivo **ma non esecutivo** delle opere in elenco in delibera;
- che dall'elenco delle opere in progetto le tratte denominate "**CS2 e RE1**" sono già previste in parte in linea aerea e in parte in cavidotto interrato;
- che in premessa di delibera, al punto 5 viene richiamato: "Terna s.p.a. nell'espletamento del servizio di trasmissione e dispacciamento, persegue tra gli altri l'obiettivo di concorrere a **promuovere la tutela dell'ambiente** e la sicurezza degli impianti";
- che a pag. 4 della delibera si evidenzia che: "rilevato che nel corso delle riunioni del tavolo da ottobre 2018 ad oggi sono state analizzate le fasce di fattibilità dei tratti in aereo ed i tracciati dei tratti in cavo, **adattando il progetto alle esigenze dei Comuni** e dei vincoli esistenti";
- Riscontriamo **grave**, che nessuna Associazione Agricola sia stata coinvolta nella valutazione del progetto, quando l'elettrodotto aereo approvato impatta notevolmente sulle attività agronomiche;

Considerato che:

- come già detto in premessa, **le tratte CS2 e RE1 sono già in parte interrate**;
- l'Amministrazione Comunale ha già "finanziato" parte del progetto per ottenere migliorie ai percorsi proposti da Terna s.p.a.;
- le tratte CS2 e RE1 previste in aereo nel territorio del comune di Reggio Emilia, sarebbero interrabili senza incontrare particolari ostacoli;
- la realizzazione di una linea aerea ad alta tensione, con tralicci e/o piloni di rilevante altezza, comporterebbe un notevole impatto sul territorio, creando frattura ambientale e paesaggistica insanabile (come documentato nella "Carta dell'intervisibilità teorica dei sostegni da realizzare e demolire" DU0000006B1939606, a cura di Terna s.p.a.);
- la suddetta linea andrebbe ad insistere in un territorio ricco di numerosi complessi ed edifici di valore "*storico-tipologico*" e "*storico-architettonico*", individuati nell'elaborato tecnico P7.2 Nord - Tutela storico culturale, parte integrante del PSC vigente (<https://rigenerazione-strumenti.comune.re.it/strumenti-di-pianificazione/psc-piano-strutturale-comunale-vigente/>);
- la Relazione Opportunità di Paesaggio Allegato P8.1 al PSC Comunale di Reggio Emilia, a pagina 3, definisce tra gli ambiti strategici "*Ambito dei vigneti: ambito agricolo intensivo, concentrato attorno a due nuclei frazionali (Sesso e Massenzatico), caratterizzato dalla concentrazione della coltura a vigneto. Al suo interno è stato individuato un sub-ambito di transizione, in cui è prioritario potenziare la valenza di fascia-filtro tra gli ambiti agricoli intensivi e l'ambito fluviale*";
- la Relazione Opportunità di Paesaggio Allegato P8.1 al PSC Comunale di Reggio Emilia, a pagina 60, punto 1.5 "Il territorio agricolo periurbano" identifica "*..il cuneo verde tra Sesso e Mancasale*" come "*..ambiti periurbani.. che dovranno essere parte integrante del focus progettuale sulla zona nord, a diversi livelli: - elementi di naturalità da salvaguardare e potenziare, anche nelle loro connessioni con l'ambito urbano - luoghi della fruizione del paesaggio da connettere ai quartieri ed al centro città - ambiti agricoli da salvaguardare e ripensare nelle loro relazioni con l'ambito urbano limitrofo.*";
- la Relazione Opportunità di Paesaggio Allegato P8.1 al PSC Comunale di Reggio Emilia, a pagina 66, sezione 2.2 cita tra i "*caposaldi di valore architettonico*" il "*campanile di Sesso*" ed a pagina 68 parla di "*costruzione di un lessico in grado di definire un margine urbano riconoscibile verso l'ambito dei vigneti (Sesso)*";

- l'impiego, sempre più frequente, di macchine a guida autonoma e dotate di sistemi di telemetria, in linea con gli sviluppi promossi da Industria 4.0, potrebbe risentire di interferenze legate ai campi elettromagnetici generati da questa nuova infrastruttura;
- la peculiarità del territorio agronomico su cui il tracciato aereo insisterebbe, territorio di particolare pregio, costituito da vigneti, seminativi e prati, vocati alla produzione di tipicità DOC, come in particolare, l'uva Ancellotta (vitigno unico a livello nazionale ed internazionale) ed il Lambrusco, la cui coltivazione è in continua espansione;
- la presenza di un elettrodotto aereo causa sicuramente un deprezzamento economico delle aree coinvolte, sia direttamente con la presenza fisica delle infrastrutture con una servitù inamovibile, che indirettamente per l'impossibilità di praticare pratiche agronomiche come l'irrigazione con impianti a pioggia;
- l'aspetto sanitario dei campi elettromagnetici generati da linee ad alta tensione è da tempo elemento di discussione scientifica, ma sicuramente concorre ad un aumento potenziale dei rischi per la salute umana.

Tutto ciò premesso:

- *visto l'articolo 66 dello Statuto comunale;*
- *visto l'art. 12 del Regolamento per l'attuazione degli istituti di partecipazione del Comune di Reggio Emilia;*

SI CHIEDE AL SINDACO E ALLA GIUNTA

- **Di rivedere il protocollo di intesa con Terna s.p.a. con la richiesta di interrimento nel territorio Comunale di Reggio Emilia delle tratte denominate in delibera n° 60 del 22 marzo 2021 come "intervento CS2 ed RE1".**



Segreteria generale

P.zza Prampolini, 1 - 42121 Reggio Emilia

Reggio Emilia, 18.11.2021

Spett. Presidente del Consiglio
Matteo Iori

Oggetto: **MOZIONE DI INIZIATIVA POPOLARE PG N. 248808 del 16/11/2021 PER APPORTARE MIGLIORIE AL PROGETTO PER LA REALIZZAZIONE DELLA LINEA ELETTRICA DA 132KV NEL TERRITORIO DEL COMUNE DI REGGIO EMILIA PROPOSTA DA TERNA SPA**

Si esprime parere favorevole di procedibilità.

Il Segretario Generale

Stefano Gandellini

CHI È TERNA

Terna è proprietaria della Rete di Trasmissione Nazionale italiana dell'elettricità in Alta e Altissima Tensione ed è il più grande operatore di reti di trasmissione dell'energia elettrica indipendente in Europa.

Con **74.723 km di linee gestite e 26 interconnessioni con l'estero**, Terna è responsabile della trasmissione e della gestione dei flussi di energia elettrica sull'intero territorio nazionale. Oltre **4.700 professionisti al servizio del Paese** che gestiscono in efficienza e sicurezza, 365 giorni l'anno, 24 ore su 24, sia lo sviluppo della rete di trasmissione sia il dispacciamento dell'energia elettrica garantendo la qualità del servizio e un approvvigionamento sicuro ed efficiente alle imprese e alle famiglie. La missione dell'azienda è esercitare un ruolo guida per una transizione energetica sostenibile facendo leva su innovazione, competenze e tecnologie distintive; un ruolo di servizio pubblico, indispensabile per assicurare l'energia elettrica al Paese e permettere il funzionamento dell'intero sistema elettrico nazionale. Per Terna - prima del settore Electric Utilities nel prestigioso Dow Jones Sustainability Index World di RobecoSAM - la sostenibilità è un aspetto determinante nella creazione di valore per gli stakeholders. Ecco perché l'Azienda lavora ogni giorno nel rispetto dei territori e dialogando costantemente con le comunità locali.

PERCHÉ SERVE REALIZZARE L'OPERA

Con l'obiettivo di aumentare la sicurezza di esercizio ed incrementare la resilienza del sistema elettrico, è stata prevista una razionalizzazione della rete elettrica a 132 kV nell'area di Reggio Emilia. Inoltre, nell'ambito degli "Interventi per la connessione alla RTN" è prevista la connessione della nuova Cabina Primaria (CP) Mancasale di e-Distribuzione SpA, con potenza in prelievo di 18 MW e Soluzione Tecnica Minima Generale per la connessione rilasciata da Terna in data 14/07/2016.

BENEFICI DELL'OPERA

L'intervento nel suo complesso, attraverso un'ampia razionalizzazione delle infrastrutture, ha una significativa valenza sia dal punto di vista del miglioramento dell'impatto ambientale degli impianti a tensione 132 kV sul territorio, che dell'incremento della resilienza del sistema elettrico a fronte di eventi estremi sempre più frequenti.

AVVISO AL PUBBLICO

RICHIESTA DI AUTORIZZAZIONE ALLA COSTRUZIONE ED ALL'ESERCIZIO AL MINISTERO DELLA TRANSIZIONE ECOLOGICA DIPARTIMENTO ENERGIA E CLIMA DI CONCERTO CON IL MINISTERO DELLA TRANSIZIONE ECOLOGICA DIPARTIMENTO PER LA TRANSIZIONE ECOLOGICA E GLI INVESTIMENTI VERDI

E

RICHIESTA DI VALUTAZIONE DI IMPATTO AMBIENTALE AL MINISTERO DELLA TRANSIZIONE ECOLOGICA DIPARTIMENTO DIREZIONE GENERALE PER LA CRESCITA SOSTENIBILE E LA QUALITÀ DELLO SVILUPPO DI CONCERTO CON IL MINISTERO DELLA CULTURA

La Società Terna Rete Italia S.p.A., con sede legale in Viale E. Galbani, 70 - 00156 ROMA, in nome e per conto di Terna S.p.A. con sede legale in Viale E. Galbani, 70 - 00156 ROMA

RENDE NOTO CHE:

- con nota prot. TERNA/P20210051349-25/06/2021 ha presentato, ai sensi del combinato disposto dell'art. 1 sexies del Decreto Legge 29/08/2003 n. 239, convertito con modificazioni in Legge 27/10/2003 n. 290 e ss.mm. ii. e del T.U. sulle acque e sugli impianti elettrici del 11/12/1933 n. 1775 e successive modificazioni, la domanda con relativo progetto al Ministero della Transizione Ecologica - Dipartimento Energia e Clima - Direzione generale per le infrastrutture e la sicurezza dei sistemi energetici e geominerari Divisione V - Regolamentazione delle infrastrutture energetiche e al Ministero della Transizione Ecologica - Dipartimento per la transizione ecologica e gli investimenti verdi Direzione Generale per la crescita sostenibile e la qualità dello sviluppo Divisione IV - Qualità dello sviluppo Sezione elettrodotti, al fine di ottenere l'autorizzazione alla costruzione ed esercizio, avente efficacia di pubblica utilità, urgenza, indifferibilità ed inamovibilità, delle opere elettriche di cui ai seguenti punti;
- con nota prot. 22632 - del 19/07/2021, il Ministero della Transizione Ecologica - Dipartimento Energia e Clima, ha comunicato l'avvio del procedimento relativo all'opera sotto descritta;
- per opere soggette a VIA, Terna ha presentato istanza con nota TERNA/P20210058396 prot del 20/07/2021 al Ministero della transizione ecologica Direzione Generale per la Crescita Sostenibile e la qualità dello Sviluppo Divisione V - Sistemi di Valutazione Ambientale al Ministero della cultura Direzione generale archeologia, belle arti e paesaggio Servizio V Tutela del paesaggio per l'avvio della procedura di Valutazione di Impatto Ambientale ai sensi dell'art. 23 del D.Lgs.152/2006 e s.m.i. relativa al progetto: "Razionalizzazione della rete elettrica nazionale a 132 kV nell'Area di Reggio Emilia" compreso nella tipologia elencata nell'Allegato II alla Parte Seconda del D.Lgs.152/2006, al punto 4 bis denominata "Elettrodotti aerei per il trasporto di energia elettrica, con tensione nominale superiore a 100 kV e con tracciato di lunghezza superiore a 10 Km" e non ricadente neppure parzialmente in aree naturali protette nazionali (L.394/1991) e/o comunitarie (siti della Rete Natura 2000)
- le opere interessano in modo indiretto i seguenti Siti della Rete Natura 2000

N.	Denominazione ufficiale dell'area	Codice area	Tipo area (es. Parco, SIC, ZSC, ZPS)
1	Riserva Naturale Regionale "Fontanili di Corte Valle Re"		Area protetta Riserva Naturale Regionale
2	Riserva Naturale Regionale "Cassa di Espansione del Fiume Secchia"		Area protetta Riserva Naturale Regionale
3	Aree di Riequilibrio ecologico: "Fontanili di media pianura reggiana", "Fontanili dell'Ariolo", "Rodano - Gattalupa" e "Boschi del Rio Coviola e Villa Anna"		Area protetta Aree di Riequilibrio ecologico
4	Aree di Riequilibrio ecologico "Area Boscata di Marzaglia"		Area protetta Aree di Riequilibrio ecologico
5	"Fontanili di Corte Valle Re"	IT4030007	SIC-ZSC
6	"Rio Rodano e Fontanili di Fogliano e Ariolo e Oasi di Marmirolo"	IT4030021	SIC-ZSC
7	Cassa di Espansione del Fiume Secchia	IT4030011	SIC-ZSC-ZPS
8	Fontanili di Gattatico e fiume Enza	IT4030023	ZSC - ZPS
9	Colombarone	IT4040012	ZSC
12	Collegamento ecologico relativo alla rete ecologica lungo il Torrente Crostolo		Collegamento ecologico
13	Collegamento ecologico relativo alla rete ecologica lungo il Fiume Secchia		Collegamento ecologico

in relazione a ciò, ai sensi dell'art.10, comma 3 del D.Lgs.152/2006 e s.m.i. la procedura di Valutazione di Impatto Ambientale comprende la procedura di Valutazione d'Incidenza di cui all'articolo 5 del D.P.R.357/1997;

- l'opera, denominata **EL-483 - "Razionalizzazione della rete elettrica nazionale a 132 kV nell'Area di Reggio Emilia"**, è costituita dalle seguenti OPERE:
 - Intervento "CS1"**: interrimento del tratto in ingresso alla CP di Castelnuovo di Sotto della linea aerea "CP Boretto - CP Castelnuovo di Sotto" (di proprietà Terna SpA). Lo sviluppo complessivo è di circa 0,9 km
 - Intervento "CS2"**: realizzazione del nuovo collegamento tra la CP di Castelnuovo di Sotto e la CP Mancasale di futura realizzazione, composto da:
 - un tratto in cavo interrato in uscita dalla CP di Castelnuovo di Sotto della lunghezza di circa 0,8 km
 - un tratto aereo in singola terna della lunghezza di circa 9,9 km

- un tratto aereo in doppia terna con la futura direttrice "CP Mancasale - Villa Cadè RT" della lunghezza di circa 1,7 km
- un tratto aereo in doppia terna con la futura direttrice "CP Mancasale - Villa Cadè RT" (ca. 1,7 km)
- Intervento "RE1"**: realizzazione del nuovo collegamento "CP Mancasale - Villa Cadè RT" composto da:
 - un tratto aereo in doppia terna con la futura direttrice "CP Castelnuovo di Sotto - CP Mancasale" (già sopra descritta nell'intervento CS2) della lunghezza di circa 1,7 km
 - un tratto aereo in singola terna della lunghezza di circa 1,6 km
 - un tratto in cavo interrato della lunghezza di circa 2,8 km
- Intervento "RE2"**: realizzazione di un nuovo collegamento in cavo interrato "CP Mancasale - CP Reggio Nord" (di proprietà Terna SpA). Lo sviluppo complessivo è di circa 4,8 km
- Intervento "RE3"**: interrimento di un tratto della linea "Beneceto RT - Modena RT" (di proprietà Rete srl) composto da:
 - realizzazione di due tratti in cavo interrato (tratto ovest e tratto est) a sud dell'autostrada dal Villaggio Crostolo fino alla stazione ferroviaria Mediapadana. Lo sviluppo complessivo è di circa 3,8 km
- Intervento "RE4"**: nuovo collegamento "CP Reggio Nord - Rubiera RT" (di proprietà Terna SpA) mediante la realizzazione di un tratto in cavo interrato. Lo sviluppo complessivo è di circa 2,5 km
- Intervento "RE5"**: interrimento completo della linea "CP Reggio via Gorizia - CP Reggio Sud" (di proprietà Terna SpA). Lo sviluppo complessivo è di circa 5,9 km
- Intervento "SI1"**: interrimento di un tratto dell'elettrodotto "CP Parma Vigheffio - CP S. Ilario" (di proprietà Terna SpA) in corrispondenza del centro abitato del Comune di Sant'Ilario d'Enza. Lo sviluppo complessivo è di circa 1,8 km
- Intervento "SI2"**: esecuzione di uno "scrocio" nel Comune di Sant'Ilario d'Enza con la realizzazione dei nuovi collegamenti aerei "CP Boretto - Parma RT" e "CP S. Ilario - Villa Cadè RT". Lo sviluppo complessivo è di circa 0,5 km
- Intervento "RU1"**: esecuzione di uno "scrocio" nel Comune di Rubiera, con la realizzazione dei nuovi collegamenti:
 - un nuovo collegamento in aereo "CP Rubiera Nord - Modena RT" della lunghezza di circa 0,4 km
 - un nuovo collegamento in cavo interrato "SE Rubiera - Rubiera RT" della lunghezza di circa 1,6 km
 - a seguito della realizzazione delle opere sopra descritte, verranno demoliti / dismessi tratti delle seguenti linee:
- Intervento "CS1"**: demolizione del tratto di elettrodotto aereo "CP Boretto - CP Castelnuovo di Sotto" (di proprietà Terna SpA) di circa 0,7 km
- Intervento "RE3"**:
 - demolizione del tratto di elettrodotto aereo "Beneceto RT - Modena RT" (di proprietà Rete srl) di circa 3,6 km e in doppia terna con la linea "Villa Cadè RT - Rubiera RT" (di proprietà Rete srl e la cui demolizione è di seguito specificata)
 - dismissione del tratto in cavo interrato esistente della linea "Villa Cadè RT - Rubiera RT" di circa 1,3 km
- Intervento "RE5"**: la demolizione del tratto di elettrodotto aereo "CP Reggio via Gorizia - CP Reggio Sud" (di proprietà Terna SpA) di circa 5,0 km
- Intervento "SI1"**: la demolizione del tratto di elettrodotto aereo "CP Parma Vigheffio - CP S. Ilario" (di proprietà Terna SpA) di circa 1,4 km
- Intervento "SI2"**: demolizione dei tratti di linea aerea esistenti "CP Boretto - S. Ilario" (di proprietà Terna SpA) e "Parma RT - Villa Cadè RT" (di proprietà Rete srl) interessati dallo scrocio di circa 0,5 km
- Intervento "RU1"**: demolizione di un tratto dell'elettrodotto aereo esistente "SE Rubiera - CP Rubiera Nord" (di proprietà Rete srl) di circa 1,8 km.

oltre che i tratti di linea sopra citati riferiti a ciascun intervento, verranno demoliti anche i tratti dei seguenti elettrodotti:

- singola terna "CP Castelnuovo di Sotto - CP Reggio Nord" (di proprietà Terna SpA) di circa 10 km
- doppia terna "CP Castelnuovo di Sotto - CP Reggio Nord" / "CP Reggio Nord - CP Reggio via Gorizia" (di proprietà Terna SpA) di circa 3,4 km
- singola terna "CP Reggio Nord - CP Reggio via Gorizia" (di proprietà Terna SpA) di circa 4,7 km
- tratto della linea "Villa Cadè RT - Rubiera RT" (di proprietà Rete srl) di circa 3,6 km e in doppia terna con la linea aerea "Beneceto RT - Modena RT", (di proprietà Rete srl e la cui demolizione è sopra specificata nell'Intervento denominato "RE3")

- Le caratteristiche tecniche principali degli elettrodotti aerei sono:

Tensione nominale	132.000 V
Frequenza nominale	50 Hz
Intensità di corrente nominale	675 A (periodo freddo) per conduttore AL/AC 31,50 mm

- Le caratteristiche tecniche principali degli elettrodotti interrati sono:

Tensione nominale	132.000 V
Frequenza nominale	50 Hz
Intensità di corrente nominale	1000 A

- le opere in progetto sono ubicate nei Comuni di Cadelbosco di Sopra, Castelnuovo di Sotto, Reggio Emilia, Rubiera e Sant'Ilario d'Enza, in Provincia di Reggio Emilia - Regione Emilia Romagna;

- i fondi interessati ai fini dell'apposizione in via coattiva della servitù di elettrodotto, sono in appresso così indicati: Cognome e Nome dell'interessato catastale o la denominazione dell'ente e/o società intestatari od aventi causa dagli stessi, Luogo di Nascita, Data di nascita, particella:

PARTICELLE SOGGETTE ALL'APPOSIZIONE DEL VINCOLO PREORDINATO ALL'ASSERVIMENTO COATTIVO PER GLI ELETTRODOTTI

Provincia di Reggio Emilia

CASTELNUOVO DI SOTTO

Fg. 25 n. 267-6 TAGLIAVINI Franco; Fg. 25 n. 267-7 TAGLIAVINI Franco; Fg. 25 n. 267-8 TAGLIAVINI Franco; Fg. 25 n. 267-9 TAGLIAVINI Franco; Fg. 25 n. 267-10 TAGLIAVINI Franco; Fg. 25 n. 267-11 TAGLIAVINI Franco; Fg. 25 n. 267-12 TAGLIAVINI Franco; Fg. 25 n. 486 MONTANARI Francesca; Fg. 25 n. 486 PAGLIA Daniele; Fg. 25 n. 486 PAGLIA Marco; Fg. 25 n. 630 SACCANI Denis; Fg. 26 n. 27 BIGI Mariella; Fg. 26 n. 41 BIGI Mariella;

Fg. 47 n. 62-5 IORI Letizia; Fg. 47 n. 84 UNITY R.E. S.P.A. con sede in REGGIO NELL'EMILIA; Fg. 47 n. 225-2 Bene comune non censibile; Fg. 47 n. 225-3 Bene comune non censibile; Fg. 47 n. 225-4 Bene comune non censibile; Fg. 47 n. 225-5 UNICREDIT LEASING S.P.A. con sede in MILANO; Fg. 47 n. 225-6 UNICREDIT LEASING S.P.A. con sede in MILANO; Fg. 47 n. 225-7 UNICREDIT LEASING S.P.A. con sede in MILANO; Fg. 47 n. 225-8 UNICREDIT LEASING S.P.A. con sede in MILANO; Fg. 47 n. 225-9 UNICREDIT LEASING S.P.A. con sede in MILANO; Fg. 47 n. 225-10 UNICREDIT LEASING S.P.A. con sede in MILANO; Fg. 47 n. 297 RETE FERROVIARIA ITALIANA SPA con sede in ROMA; Fg. 47 n. 299 SOCIETA' AGRICOLA MARAMOTTI LOMBARDINI S.R.L. con sede in REGGIO NELL'EMILIA; Fg. 47 n. 342 RETE FERROVIARIA ITALIANA SPA con sede in ROMA; Fg. 47 n. 346 RETE FERROVIARIA ITALIANA SPA con sede in ROMA; Fg. 47 n. 365 VALE IMMOBILIARE S.R.L. con sede in REGGIO NELL'EMILIA; Fg. 47 n. 366 VALE IMMOBILIARE S.R.L. con sede in REGGIO NELL'EMILIA; Fg. 47 n. 440 FER IMMOBILIARE SRL con sede in REGGIO NELL'EMILIA; Fg. 47 n. 450 RETE FERROVIARIA ITALIANA SPA con sede in ROMA; Fg. 47 n. 453 RETE FERROVIARIA ITALIANA SPA con sede in ROMA; Fg. 47 n. 478 Relitto di strada pubblica; Fg. 48 n. 11 CONSORZIO DI BONIFICA DELLEMILIA CENTRALE con sede in REGGIO NELL'EMILIA; Fg. 48 n. 14 DALL'AGLIO Claudio; Fg. 48 n. 15 CONSORZIO DI BONIFICA DELLEMILIA CENTRALE con sede in REGGIO NELL'EMILIA; Fg. 48 n. 140-1 FONTANAZZI Pietro; Fg. 48 n. 143-1 MONTANARI Valerio; Fg. 48 n. 143-2 DAVOLI Giovanna; Fg. 48 n. 350 FONTANAZZI Pietro; Fg. 48 n. 506 FANTUZZI Anna; Fg. 48 n. 506 FANTUZZI Roberto; Fg. 48 n. 508 COMUNE DI REGGIO EMILIA con sede in REGGIO NELL'EMILIA; Fg. 48 n. 516 BAGNACANI Gianprimo; Fg. 48 n. 516 BAGNACANI Giovanni; Fg. 48 n. 517 COMUNE DI REGGIO EMILIA con sede in REGGIO NELL'EMILIA; Fg. 48 n. 519 BAGNACANI Anita; Fg. 48 n. 519 BAGNACANI Franca; Fg. 48 n. 519 BAGNACANI Maria; Fg. 48 n. 519 BAGNACANI Rino; Fg. 48 n. 519 BAGNACANI Sergio; Fg. 48 n. 520 COMUNE DI REGGIO EMILIA con sede in REGGIO NELL'EMILIA; Fg. 48 n. 522 BAGNACANI Franco; Fg. 48 n. 523 COMUNE DI REGGIO EMILIA con sede in REGGIO NELL'EMILIA; Fg. 48 n. 525 PRAMPOLINI Alberto; Fg. 48 n. 525 PRAMPOLINI Alberto; Fg. 48 n. 525 TOMASUTTI Gaia; Fg. 48 n. 526 COMUNE DI REGGIO EMILIA con sede in REGGIO NELL'EMILIA; Fg. 48 n. 531 COMUNE DI REGGIO EMILIA con sede in REGGIO NELL'EMILIA; Fg. 48 n. 532 DALL'AGLIO Claudio; Fg. 48 n. 535 COMUNE DI REGGIO EMILIA con sede in REGGIO NELL'EMILIA; Fg. 48 n. 594 VALE IMMOBILIARE S.R.L. con sede in REGGIO NELL'EMILIA; Fg. 48 n. 595 UNITY R.E. S.P.A. con sede in REGGIO NELL'EMILIA; Fg. 48 n. 601 PACE S.P.A. con sede in REGGIO NELL'EMILIA; Fg. 48 n. 605 VALE IMMOBILIARE S.R.L. con sede in REGGIO NELL'EMILIA; Fg. 48 n. 606 MONTANARI Alberto; Fg. 48 n. 606 MONTANARI Mara; Fg. 48 n. 607 PACE S.P.A. con sede in REGGIO NELL'EMILIA; Fg. 48 n. 630 VALE IMMOBILIARE S.R.L. con sede in REGGIO NELL'EMILIA; Fg. 48 n. 654 COMUNE DI REGGIO EMILIA con sede in REGGIO NELL'EMILIA; Fg. 71 n. 53-3 SOCIETA' AGRICOLA MARAMOTTI LOMBARDINI S.R.L. con sede in REGGIO NELL'EMILIA; Fg. 71 n. 53-5 SOCIETA' AGRICOLA MARAMOTTI LOMBARDINI S.R.L. con sede in REGGIO NELL'EMILIA; Fg. 71 n. 53-6 Bene comune non censibile; Fg. 71 n. 53-7 Bene comune non censibile; Fg. 71 n. 53-9 SOCIETA' AGRICOLA MARAMOTTI LOMBARDINI S.R.L. con sede in REGGIO NELL'EMILIA; Fg. 71 n. 56-1 SRL IMMOBILIARE CINQUE EFPE con sede in REGGIO NELL'EMILIA; Fg. 71 n. 56-6 Bene comune non censibile; Fg. 71 n. 56-7 Bene comune non censibile; Fg. 71 n. 56-8 Bene comune non censibile; Fg. 71 n. 56-10 SRL IMMOBILIARE CINQUE EFPE con sede in REGGIO NELL'EMILIA; Fg. 71 n. 56-11 SRL IMMOBILIARE CINQUE EFPE con sede in REGGIO NELL'EMILIA; Fg. 71 n. 56-12 SRL IMMOBILIARE CINQUE EFPE con sede in REGGIO NELL'EMILIA; Fg. 71 n. 57 BAGNACANI Ettore; Fg. 71 n. 57 BAGNACANI Teresa; Fg. 71 n. 57 FERRARI Francesca; Fg. 71 n. 57 FERRARI Franco; Fg. 71 n. 57 FERRARI Maria Luisa; Fg. 71 n. 57 LANDINI Giulia; Fg. 71 n. 158 COMUNE DI REGGIO EMILIA con sede in REGGIO NELL'EMILIA; Fg. 71 n. 186-1 GARDINI GIOVANNI & C. S.A.S. con sede in REGGIO NELL'EMILIA; Fg. 71 n. 186-2 GARDINI GIOVANNI & C. S.A.S. con sede in REGGIO NELL'EMILIA; Fg. 71 n. 231 SOCIETA' AGRICOLA MARAMOTTI LOMBARDINI S.R.L. con sede in REGGIO NELL'EMILIA; Fg. 71 n. 354 BARAZZONI Normanna; Fg. 71 n. 355 RETE FERROVIARIA ITALIANA SPA con sede in ROMA; Fg. 71 n. 356 FRIGERI Fausto; Fg. 71 n. 356 RUOZZI Adele; Fg. 71 n. 358 RETE FERROVIARIA ITALIANA SPA con sede in ROMA; Fg. 71 n. 364 CABASSI Prospero; Fg. 71 n. 364 CABASSI Renzo Natale; Fg. 71 n. 364 TRENO ALTA VELOCITA' - T.A.V. S.P.A. con sede in ROMA; Fg. 71 n. 383 SRL IMMOBILIARE CINQUE EFPE con sede in REGGIO NELL'EMILIA; Fg. 71 n. 433 SRL IMMOBILIARE CINQUE EFPE con sede in REGGIO NELL'EMILIA; Fg. 71 n. 435 FRIGERI Fausto; Fg. 71 n. 438 DI PAOLO Elisa; Fg. 71 n. 440 RETE FERROVIARIA ITALIANA SPA con sede in ROMA; Fg. 71 n. 441 RETE FERROVIARIA ITALIANA SPA con sede in ROMA; Fg. 71 n. 474 RETE FERROVIARIA ITALIANA SPA con sede in ROMA; Fg. 71 n. 475 TRENO ALTA VELOCITA' - T.A.V. S.P.A. con sede in ROMA; Fg. 71 n. 476 TRENO ALTA VELOCITA' - T.A.V. S.P.A. con sede in ROMA; Fg. 71 n. 768 RETE FERROVIARIA ITALIANA SPA con sede in ROMA; Fg. 71 n. 840 RETE FERROVIARIA ITALIANA SPA con sede in ROMA; Fg. 71 n. 848 RETE FERROVIARIA ITALIANA SPA con sede in ROMA; Fg. 71 n. 849 RETE FERROVIARIA ITALIANA SPA con sede in ROMA; Fg. 71 n. 850 RETE FERROVIARIA ITALIANA SPA con sede in ROMA; Fg. 71 n. 851 RETE FERROVIARIA ITALIANA SPA con sede in ROMA; Fg. 71 n. 852 RETE FERROVIARIA ITALIANA SPA con sede in ROMA; Fg. 71 n. 853 RETE FERROVIARIA ITALIANA SPA con sede in ROMA; Fg. 71 n. 1080 AUTOSTRADE PER L'ITALIA S.P.A. con sede in ROMA; Fg. 72 n. 71 COMUNE DI REGGIO EMILIA con sede in REGGIO NELL'EMILIA; Fg. 72 n. 77 A.MOR. S.R.L. con sede in CORREGGIO; Fg. 72 n. 85-4 A.MOR. S.R.L. con sede in CORREGGIO; Fg. 72 n. 85-5 A.MOR. S.R.L. con sede in CORREGGIO; Fg. 72 n. 85-6 Bene comune non censibile; Fg. 72 n. 192 AUTOSTRADE PER L'ITALIA S.P.A. con sede in ROMA; Fg. 72 n. 193 AUTOSTRADE PER L'ITALIA S.P.A. con sede in ROMA; Fg. 72 n. 194 PROVINCIA DI REGGIO EMILIA con sede in REGGIO NELL'EMILIA; Fg. 72 n. 195 PROVINCIA DI REGGIO EMILIA con sede in REGGIO NELL'EMILIA; Fg. 72 n. 196 VAR.VIT. IMMOBILIARE S.R.L. con sede in REGGIO NELL'EMILIA; Fg. 72 n. 197 AUTOSTRADE PER L'ITALIA S.P.A. con sede in ROMA; Fg. 72 n. 198 VAR.VIT. IMMOBILIARE S.R.L. con sede in REGGIO NELL'EMILIA; Fg. 72 n. 200 VAR.VIT. IMMOBILIARE S.R.L. con sede in REGGIO NELL'EMILIA; Fg. 72 n. 202-12 SBE - VARVIT - SOCIETA' PER AZIONI con sede in REGGIO NELL'EMILIA; Fg. 72 n. 202-12 VAR.VIT. IMMOBILIARE S.R.L. con sede in REGGIO NELL'EMILIA; Fg. 72 n. 202-13 VAR.VIT. IMMOBILIARE S.R.L. con sede in REGGIO NELL'EMILIA; Fg. 72 n. 202-14 VAR.VIT. IMMOBILIARE S.R.L. con sede in REGGIO NELL'EMILIA; Fg. 72 n. 202-15 Bene comune non censibile; Fg. 72 n. 208-2 SPA BRAGLIA con sede in REGGIO NELL'EMILIA; Fg. 72 n. 208-3 SPA BRAGLIA con sede in REGGIO NELL'EMILIA; Fg. 72 n. 208-4 SPA BRAGLIA con sede in REGGIO NELL'EMILIA; Fg. 72 n. 208-5 SPA BRAGLIA con sede in REGGIO NELL'EMILIA; Fg. 72 n. 208-6 SPA BRAGLIA con sede in REGGIO NELL'EMILIA; Fg. 72 n. 208-7 SPA BRAGLIA con sede in REGGIO NELL'EMILIA; Fg. 72 n. 208-8 SPA BRAGLIA con sede in REGGIO NELL'EMILIA; Fg. 72 n. 217 AZIENDA CONSORZIALE TRASPORTI CPT CON SEDE IN REGGIO EMILIA SUB CONCESSIONARIO E PROVINCIA DI REGGIO EMILIA; Fg. 72 n. 217 DEMANIO DELLO STATO; Fg. 72 n. 351 COMUNE DI REGGIO EMILIA con sede in REGGIO NELL'EMILIA; Fg. 72 n. 373 COMUNE DI REGGIO EMILIA con sede in REGGIO NELL'EMILIA; Fg. 72 n. 375 COMUNE DI REGGIO EMILIA con sede in REGGIO NELL'EMILIA; Fg. 72 n. 590 VAR.VIT. IMMOBILIARE S.R.L. con sede in REGGIO NELL'EMILIA; Fg. 72 n. 672 CABASSI Prospero; Fg. 72 n. 672 CABASSI Renzo Natale; Fg. 72 n. 672 TRENO ALTA VELOCITA' - T.A.V. S.P.A. con sede in ROMA; Fg. 72 n. 673 CABASSI Prospero; Fg. 72 n. 673 CABASSI Renzo Natale; Fg. 72 n. 673 TRENO ALTA VELOCITA' - T.A.V. S.P.A. con sede in ROMA; Fg. 72 n. 675 CABASSI Prospero; Fg. 72 n. 675 CABASSI Renzo Natale; Fg. 72 n. 675 TRENO ALTA VELOCITA' - T.A.V. S.P.A. con sede in ROMA; Fg. 72 n. 734 RETE FERROVIARIA ITALIANA SPA con sede in ROMA; Fg. 72 n. 736 RETE FERROVIARIA ITALIANA SPA con sede in ROMA; Fg. 72 n. 737 RETE FERROVIARIA ITALIANA SPA con sede in ROMA; Fg. 72 n. 758 IMMOBILIARE NORDEST S.P.A. con sede in REGGIO NELL'EMILIA; Fg. 72 n. 820 IMMOBILIARE NORDEST S.P.A. con sede in REGGIO NELL'EMILIA; Fg. 72 n. 822 IMMOBILIARE NORDEST S.P.A. con sede in REGGIO NELL'EMILIA; Fg. 72 n. 825 IMMOBILIARE NORDEST S.P.A. con sede in REGGIO NELL'EMILIA; Fg. 72 n. 826 AUTOSTRADE PER L'ITALIA S.P.A. con sede in ROMA; Fg. 72 n. 827 IMMOBILIARE NORDEST S.P.A. con sede in REGGIO NELL'EMILIA; Fg. 72 n. 831 AUTOSTRADE PER L'ITALIA S.P.A. con sede in ROMA; Fg. 72 n. 909 IMMOBILIARE NORDEST S.P.A. con sede in REGGIO NELL'EMILIA; Fg. 72 n. 946-1 Bene comune non censibile; Fg. 72 n. 946-2 CABASSI Ambrogio; Fg. 72 n. 946-2 CABASSI Gianni; Fg. 72 n. 946-2 CABASSI Prospero; Fg. 72 n. 946-2 CABASSI Renzo Natale; Fg. 72 n. 946-3 CABASSI Ambrogio; Fg. 72 n. 946-3 CABASSI Gianni; Fg. 72 n. 946-3 CABASSI Prospero; Fg. 72 n. 946-3 CABASSI Renzo Natale; Fg. 73 n. 86 AUTOSTRADE PER L'ITALIA S.P.A. con sede in ROMA; Fg. 73 n. 86 LASAGNI Marta; Fg. 73 n. 86 MONTANARI Lino; Fg. 73 n. 86 MONTANARI Paolo; Fg. 73 n. 86 MONTANARI Stefano; Fg. 73 n. 86 RONZONI Nedda; Fg. 73 n. 86 LASAGNI Marta; Fg. 73 n. 86 MONTANARI Lino; Fg. 73 n. 86 MONTANARI Paolo; Fg. 73 n. 86 MONTANARI Stefano; Fg. 73 n. 86 RONZONI Nedda; Fg. 73 n. 87 SOCIETA' AGRICOLA MARAMOTTI LOMBARDINI S.R.L. con sede in REGGIO NELL'EMILIA; Fg. 73 n. 92 SOCIETA' AGRICOLA MARAMOTTI LOMBARDINI S.R.L. con sede in REGGIO NELL'EMILIA; Fg. 73 n. 92 SOCIETA' AGRICOLA MARAMOTTI LOMBARDINI S.R.L. con sede in REGGIO NELL'EMILIA; Fg. 73 n. 93 SOCIETA' AGRICOLA MARAMOTTI LOMBARDINI S.R.L. con sede in REGGIO NELL'EMILIA; Fg. 73 n. 93 SOCIETA' AGRICOLA MARAMOTTI LOMBARDINI S.R.L. con sede in REGGIO NELL'EMILIA; Fg. 73 n. 93 SOCIETA' AGRICOLA MARAMOTTI LOMBARDINI S.R.L. con sede in REGGIO NELL'EMILIA; Fg. 73 n. 94 SOCIETA' AGRICOLA MARAMOTTI LOMBARDINI S.R.L. con sede in REGGIO NELL'EMILIA; Fg. 73 n. 94 SOCIETA' AGRICOLA MARAMOTTI LOMBARDINI S.R.L. con sede in REGGIO NELL'EMILIA; Fg. 73 n. 95 SOCIETA' AGRICOLA MARAMOTTI LOMBARDINI S.R.L. con sede in REGGIO NELL'EMILIA; Fg. 73 n. 95 SOCIETA' AGRICOLA MARAMOTTI LOMBARDINI S.R.L. con sede in REGGIO NELL'EMILIA; Fg. 73 n. 95 SOCIETA' AGRICOLA MARAMOTTI LOMBARDINI S.R.L. con sede in REGGIO NELL'EMILIA; Fg. 73 n. 96 SOCIETA' AGRICOLA MARAMOTTI LOMBARDINI S.R.L. con sede in REGGIO NELL'EMILIA; Fg. 73 n. 96 SOCIETA' AGRICOLA MARAMOTTI LOMBARDINI S.R.L. con sede in REGGIO NELL'EMILIA; Fg. 73 n. 96 SOCIETA' AGRICOLA MARAMOTTI LOMBARDINI S.R.L. con sede in REGGIO NELL'EMILIA; Fg. 73 n. 96 SOCIETA' AGRICOLA MARAMOTTI LOMBARDINI S.R.L. con sede in REGGIO NELL'EMILIA; Fg. 73 n. 96 SOCIETA' AGRICOLA MARAMOTTI LOMBARDINI S.R.L. con sede in

REGGIO NELL'EMILIA; Fg. 73 n. 97 SOCIETA' AGRICOLA MARAMOTTI LOMBARDINI S.R.L. con sede in REGGIO NELL'EMILIA; Fg. 73 n. 97 SOCIETA' AGRICOLA MARAMOTTI LOMBARDINI S.R.L. con sede in REGGIO NELL'EMILIA; Fg. 73 n. 97 SOCIETA' AGRICOLA MARAMOTTI LOMBARDINI S.R.L. con sede in REGGIO NELL'EMILIA; Fg. 73 n. 98 SOCIETA' AGRICOLA MARAMOTTI LOMBARDINI S.R.L. con sede in REGGIO NELL'EMILIA; Fg. 73 n. 98 SOCIETA' AGRICOLA MARAMOTTI LOMBARDINI S.R.L. con sede in REGGIO NELL'EMILIA; Fg. 73 n. 98 SOCIETA' AGRICOLA MARAMOTTI LOMBARDINI S.R.L. con sede in REGGIO NELL'EMILIA; Fg. 73 n. 98 SOCIETA' AGRICOLA MARAMOTTI LOMBARDINI S.R.L. con sede in REGGIO NELL'EMILIA; Fg. 73 n. 99 SOCIETA' AGRICOLA MARAMOTTI LOMBARDINI S.R.L. con sede in REGGIO NELL'EMILIA; Fg. 73 n. 99 SOCIETA' AGRICOLA MARAMOTTI LOMBARDINI S.R.L. con sede in REGGIO NELL'EMILIA; Fg. 73 n. 99 SOCIETA' AGRICOLA MARAMOTTI LOMBARDINI S.R.L. con sede in REGGIO NELL'EMILIA; Fg. 73 n. 105 SOCIETA' AGRICOLA MARAMOTTI LOMBARDINI S.R.L. con sede in REGGIO NELL'EMILIA; Fg. 73 n. 112-1 BONACINI Enzo; Fg. 73 n. 112-1 INTESTAZIONE PARZIALE; Fg. 73 n. 112-2 BONACINI Enzo; Fg. 73 n. 112-2 INTESTAZIONE PARZIALE; Fg. 73 n. 112-6 Bene comune non censibile; Fg. 73 n. 112-7 Bene comune non censibile; Fg. 73 n. 112-8 Bene comune non censibile; Fg. 73 n. 112-9 BONACINI Enzo; Fg. 73 n. 112-9 INTESTAZIONE PARZIALE; Fg. 73 n. 112-10 Bene comune non censibile; Fg. 73 n. 112-11 Bene comune non censibile; Fg. 73 n. 112-12 Bene comune non censibile; Fg. 73 n. 113 GRECO Maria Pia; Fg. 73 n. 113 IORI Maria Luisa; Fg. 73 n. 113 SEVERI Corrado; Fg. 73 n. 113 SEVERI Flavia; Fg. 73 n. 113 SEVERI Giovanni; Fg. 73 n. 113 SEVERI Mariapaola; Fg. 73 n. 113 SEVERI Vittorio-riccardo; Fg. 73 n. 114 GRECO Maria Pia; Fg. 73 n. 114 IORI Maria Luisa; Fg. 73 n. 114 SEVERI Corrado; Fg. 73 n. 114 SEVERI Flavia; Fg. 73 n. 114 SEVERI Giovanni; Fg. 73 n. 114 SEVERI Mariapaola; Fg. 73 n. 114 SEVERI Vittorio-riccardo; Fg. 73 n. 117-4 CALIA Giacinto; Fg. 73 n. 117-4 RUCCI Maria; Fg. 73 n. 117-5 CALIA Giacinto; Fg. 73 n. 117-5 RUCCI Maria; Fg. 73 n. 121 SOCIETA' AGRICOLA MARAMOTTI LOMBARDINI S.R.L. con sede in REGGIO NELL'EMILIA; Fg. 73 n. 122 SOCIETA' AGRICOLA MARAMOTTI LOMBARDINI S.R.L. con sede in REGGIO NELL'EMILIA; Fg. 73 n. 126-15 Bene comune non censibile; Fg. 73 n. 126-17 DI NICOLA Anisia; Fg. 73 n. 126-18 DAVOLI Ilaria; Fg. 73 n. 126-18 DE PIETRI Alessandro; Fg. 73 n. 126-18 DE PIETRI Alessandro; Fg. 73 n. 126-18 DE PIETRI Carlo; Fg. 73 n. 126-18 TALIGNANI Viva; Fg. 73 n. 126-20 DAVOLI Ilaria; Fg. 73 n. 126-20 DE PIETRI Alessandro; Fg. 73 n. 126-20 DE PIETRI Alessandro; Fg. 73 n. 126-20 DE PIETRI Carlo; Fg. 73 n. 126-20 DE PIETRI Carlo; Fg. 73 n. 126-21 TALIGNANI Viva; Fg. 73 n. 126-22 Bene comune non censibile; Fg. 73 n. 126-23 Bene comune non censibile; Fg. 73 n. 126-25 Bene comune non censibile; Fg. 73 n. 126-26 DI NICOLA Anisia; Fg. 73 n. 126-27 DI NICOLA Anisia; Fg. 73 n. 126-28 Bene comune non censibile; Fg. 73 n. 126-29 DI NICOLA Anisia; Fg. 73 n. 127-4 COMUNE DI REGGIO EMILIA con sede in REGGIO NELL'EMILIA; Fg. 73 n. 127-5 COMUNE DI REGGIO EMILIA con sede in REGGIO NELL'EMILIA; Fg. 73 n. 127-6 Bene comune non censibile; Fg. 73 n. 128 SOCIETA' AGRICOLA MARAMOTTI LOMBARDINI S.R.L. con sede in REGGIO NELL'EMILIA; Fg. 73 n. 131-3 CORRADINI Fiorella; Fg. 73 n. 131-4 CORRADINI Fiorella; Fg. 73 n. 131-5 CORRADINI Fiorella; Fg. 73 n. 131-6 CORRADINI Fiorella; Fg. 73 n. 131-7 CORRADINI Fiorella; Fg. 73 n. 131-8 Bene comune non censibile; Fg. 73 n. 131-9 Bene comune non censibile; Fg. 73 n. 134 CORRADINI Fiorella; Fg. 73 n. 156 COMUNE DI REGGIO EMILIA con sede in REGGIO NELL'EMILIA; Fg. 73 n. 179-2 Bene comune non censibile; Fg. 73 n. 179-3 Bene comune non censibile; Fg. 73 n. 179-4 Bene comune non censibile; Fg. 73 n. 179-5 CREDEMLEASEING - SOCIETA' PER AZIONI con sede in REGGIO NELL'EMILIA; Fg. 73 n. 179-6 CREDEMLEASEING - SOCIETA' PER AZIONI con sede in REGGIO NELL'EMILIA; Fg. 73 n. 179-6 CREDEMLEASEING - SOCIETA' PER AZIONI con sede in REGGIO NELL'EMILIA; Fg. 73 n. 179-8 CREDEMLEASEING - SOCIETA' PER AZIONI con sede in REGGIO NELL'EMILIA; Fg. 73 n. 179-10 CATELLANI Giorgio; Fg. 73 n. 179-11 GRUPPO GELATI S.R.L. con sede in SORBOLO; Fg. 73 n. 179-12 FUTURA - SOCIETA' A RESPONSABILITA' LIMITATA con sede in PARMA; Fg. 73 n. 179-13 VCUBE SRL con sede in NOVELLARA; Fg. 73 n. 179-14 CREDEMLEASEING - SOCIETA' PER AZIONI con sede in REGGIO NELL'EMILIA; Fg. 73 n. 179-15 CREDEMLEASEING - SOCIETA' PER AZIONI con sede in REGGIO NELL'EMILIA; Fg. 73 n. 179-16 CREDEMLEASEING - SOCIETA' PER AZIONI con sede in REGGIO NELL'EMILIA; Fg. 73 n. 179-17 CREDEMLEASEING - SOCIETA' PER AZIONI con sede in REGGIO NELL'EMILIA; Fg. 73 n. 179-18 GALILEO ENGINEERING SRL con sede in REGGIO NELL'EMILIA; Fg. 73 n. 179-19 VCUBE SRL con sede in NOVELLARA; Fg. 73 n. 179-20 FUTURA - SOCIETA' A RESPONSABILITA' LIMITATA con sede in PARMA; Fg. 73 n. 179-21 TIERRRE S.R.L. con sede in REGGIO NELL'EMILIA; Fg. 73 n. 179-22 GALILEO ENGINEERING SRL con sede in REGGIO NELL'EMILIA; Fg. 73 n. 179-23 CATELLANI Giorgio; Fg. 73 n. 179-24 CATELLANI Giorgio; Fg. 73 n. 179-25 ACETO Francesco; Fg. 73 n. 179-26 TIERRRE S.R.L. con sede in REGGIO NELL'EMILIA; Fg. 73 n. 179-27 GRUPPO GELATI S.R.L. con sede in SORBOLO; Fg. 73 n. 179-28 CARMA S.R.L. con sede in REGGIO NELL'EMILIA; Fg. 73 n. 179-29 ZANIBONI S.A.S. DI ZANIBONI IVAN con sede in REGGIO NELL'EMILIA; Fg. 73 n. 179-30 SACEA SOC. APPALTI CEMENTI ARMATI S.R.L. con sede in SCANDIANO; Fg. 73 n. 179-31 SACEA SOC. APPALTI CEMENTI ARMATI S.R.L. con sede in SCANDIANO; Fg. 73 n. 179-32 SACEA SOC. APPALTI CEMENTI ARMATI S.R.L. con sede in SCANDIANO; Fg. 73 n. 179-33 SACEA SOC. APPALTI CEMENTI ARMATI S.R.L. con sede in SCANDIANO; Fg. 73 n. 179-34 GALILEO ENGINEERING SRL con sede in REGGIO NELL'EMILIA; Fg. 73 n. 179-35 GALILEO ENGINEERING SRL con sede in REGGIO NELL'EMILIA; Fg. 73 n. 184 SOCIETA' CATTOLICA DI REGGIO EMILIA - COSTRUZIONI EDILI E STRADALI - S. P. A. con sede in REGGIO NELL'EMILIA; Fg. 73 n. 355 SOCIETA' AGRICOLA MARAMOTTI LOMBARDINI S.R.L. con sede in REGGIO NELL'EMILIA; Fg. 73 n. 356 RETE FERROVIARIA ITALIANA SPA con sede in ROMA; Fg. 73 n. 357 RETE FERROVIARIA ITALIANA SPA con sede in ROMA; Fg. 73 n. 358 RETE FERROVIARIA ITALIANA SPA con sede in ROMA; Fg. 74 n. 67 AUTOSTRADE PER L'ITALIA S.P.A. con sede in ROMA; Fg. 74 n. 67 AUTOSTRADE PER L'ITALIA S.P.A. con sede in ROMA; Fg. 74 n. 68 SOCIETA' AGRICOLA MARAMOTTI LOMBARDINI S.R.L. con sede in REGGIO NELL'EMILIA; Fg. 74 n. 68 SOCIETA' AGRICOLA MARAMOTTI LOMBARDINI S.R.L. con sede in REGGIO NELL'EMILIA; Fg. 74 n. 69 SOCIETA' AGRICOLA MARAMOTTI LOMBARDINI S.R.L. con sede in REGGIO NELL'EMILIA; Fg. 74 n. 69 SOCIETA' AGRICOLA MARAMOTTI LOMBARDINI S.R.L. con sede in REGGIO NELL'EMILIA; Fg. 74 n. 69 SOCIETA' AGRICOLA MARAMOTTI LOMBARDINI S.R.L. con sede in REGGIO NELL'EMILIA; Fg. 74 n. 70 SOCIETA' AGRICOLA MARAMOTTI LOMBARDINI S.R.L. con sede in REGGIO NELL'EMILIA; Fg. 74 n. 70 SOCIETA' AGRICOLA MARAMOTTI LOMBARDINI S.R.L. con sede in REGGIO NELL'EMILIA; Fg. 74 n. 70 SOCIETA' AGRICOLA MARAMOTTI LOMBARDINI S.R.L. con sede in REGGIO NELL'EMILIA; Fg. 74 n. 70 SOCIETA' AGRICOLA MARAMOTTI LOMBARDINI S.R.L. con sede in REGGIO NELL'EMILIA; Fg. 81 n. 16 DEMANIO PUBBLICO DELLO STATO PER LE OPERE DI BONIFICA; Fg. 81 n. 129 SOC NOME COLLETTIVO DAOLIO TIZIANO E SILVANO CON SEDE IN BAGNOLO IN PIANO; Fg. 81 n. 353 COMUNE DI REGGIO EMILIA con sede in REGGIO NELL'EMILIA; Fg. 81 n. 414-1 GABBIMPRESA S.R.L. con sede in REGGIO NELL'EMILIA; Fg. 81 n. 414-1 TRANSCOOP SCRL con sede in REGGIO NELL'EMILIA; Fg. 81 n. 425 COMUNE DI REGGIO EMILIA con sede in REGGIO NELL'EMILIA; Fg. 81 n. 454 COMUNE DI REGGIO EMILIA con sede in REGGIO NELL'EMILIA; Fg. 81 n. 455 COMUNE DI REGGIO EMILIA con sede in REGGIO NELL'EMILIA; Fg. 81 n. 456 COMUNE DI REGGIO EMILIA con sede in REGGIO NELL'EMILIA; Fg. 81 n. 458 COMUNE DI REGGIO EMILIA con sede in REGGIO NELL'EMILIA; Fg. 81 n. 459 COMUNE DI REGGIO EMILIA con sede in REGGIO NELL'EMILIA; Fg. 81 n. 460 COMUNE DI REGGIO EMILIA con sede in REGGIO NELL'EMILIA; Fg. 81 n. 461 INTESA S.R.L. con sede in MODENA; Fg. 81 n. 462 COMUNE DI REGGIO EMILIA con sede in REGGIO NELL'EMILIA; Fg. 81 n. 463 GABBIMPRESA S.R.L. con sede in REGGIO NELL'EMILIA; Fg. 81 n. 464 COMUNE DI REGGIO EMILIA con sede in REGGIO NELL'EMILIA; Fg. 81 n. 465 GABBIMPRESA S.R.L. con sede in REGGIO NELL'EMILIA; Fg. 81 n. 474 COMUNE DI REGGIO EMILIA con sede in REGGIO NELL'EMILIA; Fg. 81 n. 480 IMMOBILIARE NORDEST S.P.A. con sede in REGGIO NELL'EMILIA; Fg. 82 n. 54 EXCELSIA NOVE S.R.L. con sede in MILANO; Fg. 82 n. 151 DEMANIO PUBBLICO DELLO STATO RAMO STRADE; Fg. 82 n. 152 DEMANIO PUBBLICO DELLO STATO RAMO STRADE; Fg. 82 n. 153 ENTE NAZIONALE PER L'ENERGIA ELETTRICA con sede in CAGLIARI; Fg. 82 n. 157 COMUNE DI REGGIO EMILIA con sede in REGGIO NELL'EMILIA; Fg. 82 n. 161-1 ZHOU Chengnan; Fg. 82 n. 161-2 ZHOU Chengnan; Fg. 82 n. 162-1 BONACINI Elisabetta; Fg. 82 n. 162-2 BONACINI Elisabetta; Fg. 82 n. 195 EXCELSIA NOVE S.R.L. con sede in MILANO; Fg. 82 n. 207 E-DISTRIBUZIONE S.P.A. con sede in ROMA; Fg. 82 n. 207 E-DISTRIBUZIONE S.P.A. con sede in ROMA; Fg. 82 n. 214 COMUNE DI REGGIO EMILIA con sede in REGGIO NELL'EMILIA; Fg. 82 n. 217 COMUNE DI REGGIO EMILIA con sede in REGGIO NELL'EMILIA; Fg. 82 n. 238 COMUNE DI REGGIO EMILIA con sede in REGGIO NELL'EMILIA; Fg. 82 n. 239 COMUNE DI REGGIO EMILIA con sede in REGGIO NELL'EMILIA; Fg. 82 n. 265 COMUNE DI REGGIO EMILIA con sede in REGGIO NELL'EMILIA; Fg. 82 n. 266 COMUNE DI REGGIO EMILIA con sede in REGGIO NELL'EMILIA; Fg. 83 n. 50 SRL IMMOBILIARE CINQUE EFPE con sede in REGGIO NELL'EMILIA; Fg. 83 n. 70 DEMANIO PUBBLICO DELLO STATO PER LE OPERE DI BONIFICA; Fg. 83 n. 76 COMUNE DI REGGIO EMILIA con sede in REGGIO NELL'EMILIA; Fg. 83 n. 77 COMUNE DI REGGIO EMILIA con sede in REGGIO NELL'EMILIA; Fg. 83 n. 78 COMUNE DI REGGIO EMILIA con sede in REGGIO NELL'EMILIA; Fg. 83 n. 79 GUATTERI Cesare; Fg. 83 n. 80 GUATTERI Cesare; Fg. 83 n. 100 COMUNE DI REGGIO EMILIA con sede in REGGIO NELL'EMILIA; Fg. 83 n. 127 COMUNE DI REGGIO EMILIA con sede in REGGIO NELL'EMILIA; Fg. 83 n. 129 BAGNACANI Ettore; Fg. 83 n. 129 BAGNACANI Teresa; Fg. 83 n. 129 FERRARI Francesca; Fg. 83 n. 129 FERRARI Franco; Fg. 83 n. 129 FERRARI Maria Luisa; Fg. 83 n. 129 LANDINI Giulia; Fg. 83 n. 144 SRL IMMOBILIARE CINQUE EFPE con sede in REGGIO NELL'EMILIA; Fg. 83 n. 145 SRL IMMOBILIARE CINQUE EFPE con sede in REGGIO NELL'EMILIA; Fg. 83 n. 152 SRL IMMOBILIARE CINQUE EFPE con sede in REGGIO NELL'EMILIA; Fg. 83 n. 262 COMUNE DI REGGIO EMILIA con sede in REGGIO NELL'EMILIA; Fg. 83 n. 263 COMUNE DI REGGIO EMILIA con sede in REGGIO NELL'EMILIA; Fg. 83 n. 274-1 REFI S.R.L. con sede in MONTICHIARI; Fg. 83 n. 274-2 REFI S.R.L. con sede in MONTICHIARI; Fg. 83 n. 282 SRL IMMOBILIARE CINQUE EFPE con sede in REGGIO NELL'EMILIA; Fg. 83 n. 331 COMUNE DI REGGIO EMILIA con sede in REGGIO NELL'EMILIA; Fg. 83 n. 333 GABBIMPRESA S.R.L. con sede in REGGIO

NELLE EMILIA; Fig. 83 n. 333 I.P.F. COSTRUZIONI S.R.L. con sede in REGGIO NELLE EMILIA; Fig. 83 n. 379 COMUNE DI REGGIO EMILIA con sede in REGGIO NELLE EMILIA; Fig. 83 n. 380 COMUNE DI REGGIO EMILIA con sede in REGGIO NELLE EMILIA; Fig. 83 n. 388 COMUNE DI REGGIO EMILIA con sede in REGGIO NELLE EMILIA; Fig. 83 n. 389 COMUNE DI REGGIO EMILIA con sede in REGGIO NELLE EMILIA; Fig. 83 n. 390 COMUNE DI REGGIO EMILIA con sede in REGGIO NELLE EMILIA; Fig. 83 n. 391 COMUNE DI REGGIO EMILIA con sede in REGGIO NELLE EMILIA; Fig. 83 n. 392 COMUNE DI REGGIO EMILIA con sede in REGGIO NELLE EMILIA; Fig. 83 n. 396 GABBIMPRESA S.R.L. con sede in REGGIO NELLE EMILIA; Fig. 83 n. 396 I.P.F. COSTRUZIONI S.R.L. con sede in REGGIO NELLE EMILIA; Fig. 83 n. 397 COMUNE DI REGGIO EMILIA con sede in REGGIO NELLE EMILIA; Fig. 83 n. 398 COMUNE DI REGGIO EMILIA con sede in REGGIO NELLE EMILIA; Fig. 83 n. 399 GABBIMPRESA S.R.L. con sede in REGGIO NELLE EMILIA; Fig. 83 n. 399 I.P.F. COSTRUZIONI S.R.L. con sede in REGGIO NELLE EMILIA; Fig. 83 n. 400 COMUNE DI REGGIO EMILIA con sede in REGGIO NELLE EMILIA; Fig. 83 n. 401 COMUNE DI REGGIO EMILIA con sede in REGGIO NELLE EMILIA; Fig. 83 n. 402 GABBIMPRESA S.R.L. con sede in REGGIO NELLE EMILIA; Fig. 83 n. 402 I.P.F. COSTRUZIONI S.R.L. con sede in REGGIO NELLE EMILIA; Fig. 83 n. 403 COMUNE DI REGGIO EMILIA con sede in REGGIO NELLE EMILIA; Fig. 83 n. 404 COMUNE DI REGGIO EMILIA con sede in REGGIO NELLE EMILIA; Fig. 83 n. 405 GABBIMPRESA S.R.L. con sede in REGGIO NELLE EMILIA; Fig. 83 n. 405 I.P.F. COSTRUZIONI S.R.L. con sede in REGGIO NELLE EMILIA; Fig. 83 n. 406 COMUNE DI REGGIO EMILIA con sede in REGGIO NELLE EMILIA; Fig. 84 n. 51 AZIENDA CONSORZIALE TRASPORTI CPT CON SEDE IN REGGIO EMILIA SUB CONCESSIONARIO E PROVINCIA DI REGGIO EMILIA; Fig. 84 n. 51 DEMANIO DELLO STATO; Fig. 84 n. 52 AZIENDA CONSORZIALE TRASPORTI CPT CON SEDE IN REGGIO EMILIA SUB CONCESSIONARIO E PROVINCIA DI REGGIO EMILIA; Fig. 84 n. 52 DEMANIO DELLO STATO; Fig. 84 n. 108-1 AGUZZOLI SOCIETA' A RESPONSABILITA' LIMITATA con sede in REGGIO NELLE EMILIA; Fig. 84 n. 108-2 BERTANI Rosanna; Fig. 84 n. 108-3 BERTANI Rosanna; Fig. 84 n. 108-4 DAVOLI Luisa; Fig. 84 n. 108-5 DITTA INDIVIDUALE LORENZANI IVANO CON SEDE IN REGGIO NELLE EMILIA; Fig. 84 n. 108-6 ELETTRO-EVOLUZIONI DI CATELLANI MAURO & RIGHI MARCO S.N.C. con sede in REGGIO NELLE EMILIA; Fig. 84 n. 108-7 FEBBRANTI Flavio; Fig. 84 n. 108-8 FRANCESCHETTI Gianni; Fig. 84 n. 108-9 GIARONI Marta; Fig. 84 n. 108-10 IMMOBILIARE SIMONAZZI SRL con sede in REGGIO NELLE EMILIA; Fig. 84 n. 108-11 MARCHI Mariapaola; Fig. 84 n. 108-12 MORINI Remo; Fig. 84 n. 108-13 POPPI Clementino; Fig. 84 n. 108-14 POPPI Mariagrazia; Fig. 84 n. 108-15 REVERBERI Antonella; Fig. 84 n. 108-16 REVERBERI Giovanni; Fig. 84 n. 108-17 RUBINI Tito; Fig. 84 n. 108-18 SOC ACCOM SEMPLICE DORANDO REGGIANA DI LUGLI ORAZIO E C CON SEDE IN REGGIO NELLE EMILIA; Fig. 84 n. 108-19 SOC NOME COLLETTIVO ATIS DI BEDOGNI VOLFRANGO E C CON SEDE IN MODENA; Fig. 84 n. 108-20 SOC NOME COLLETTIVO FABMA DI MONTERMINI E C CON SEDE IN REGGIO NELLE EMILIA; Fig. 84 n. 108-21 SOC NOME COLLETTIVO MANICARDI E ZUCCHELLI DI MANICARDI VITO E ZUCCHELLI GIACOMO CON SEDE IN REGGIO NELLE EMILIA; Fig. 84 n. 108-22 SOC NOME COLLETTIVO TIPOLITOGRAFIA ANIGONI DI ANIGONI LEANDRO E MANICARDI LELLA CON SEDE IN REGGIO NELLE EMILIA; Fig. 84 n. 108-23 SRL DIPRAL CON SEDE IN REGGIO NELLE EMILIA; Fig. 84 n. 108-24 ZANICHELLI Agata; Fig. 84 n. 179 COMUNE DI REGGIO EMILIA con sede in REGGIO NELLE EMILIA; Fig. 84 n. 180 COMUNE DI REGGIO EMILIA con sede in REGGIO NELLE EMILIA; Fig. 84 n. 189 SANSEDONI SIENA S.P.A. con sede in SIENA; Fig. 94 n. 8 COMUNE DI REGGIO EMILIA con sede in REGGIO NELLE EMILIA; Fig. 94 n. 174 COMUNE DI REGGIO EMILIA con sede in REGGIO NELLE EMILIA; Fig. 94 n. 180 COMUNE DI REGGIO EMILIA con sede in REGGIO NELLE EMILIA; Fig. 94 n. 207 COMUNE DI REGGIO EMILIA con sede in REGGIO NELLE EMILIA; Fig. 94 n. 208 COMUNE DI REGGIO EMILIA con sede in REGGIO NELLE EMILIA; Fig. 94 n. 209 COMUNE DI REGGIO EMILIA con sede in REGGIO NELLE EMILIA; Fig. 94 n. 217 COMUNE DI REGGIO EMILIA con sede in REGGIO NELLE EMILIA; Fig. 94 n. 218 COMUNE DI REGGIO EMILIA con sede in REGGIO NELLE EMILIA; Fig. 94 n. 221 COMUNE DI REGGIO EMILIA con sede in REGGIO NELLE EMILIA; Fig. 94 n. 243 COMUNE DI REGGIO EMILIA con sede in REGGIO NELLE EMILIA; Fig. 94 n. 244 COMUNE DI REGGIO EMILIA con sede in REGGIO NELLE EMILIA; Fig. 94 n. 284-4 SARDALEASING SOCIETA' DI LOCAZIONE FINANZIARIA PER AZIONI con sede in SASSARI; Fig. 94 n. 284-5 Bene comune non censibile; Fig. 94 n. 284-6 SARDALEASING SOCIETA' DI LOCAZIONE FINANZIARIA PER AZIONI con sede in SASSARI; Fig. 94 n. 284-7 SARDALEASING SOCIETA' DI LOCAZIONE FINANZIARIA PER AZIONI con sede in SASSARI; Fig. 94 n. 284-8 Bene comune non censibile; Fig. 94 n. 303 SARDALEASING SOCIETA' DI LOCAZIONE FINANZIARIA PER AZIONI CON SEDE IN SASSARI (SS) con sede in SASSARI; Fig. 94 n. 304 LAMIERE S.R.L. con sede in SAN MARCO EVANGELISTA; Fig. 94 n. 304 RISTORANTE PIZZERIA IL CIGNO S.A.S. DI MANDARA DOMENICO & C. con sede in REGGIO NELLE EMILIA; Fig. 94 n. 305-1 LAMIERE S.R.L. con sede in SAN MARCO EVANGELISTA; Fig. 94 n. 305 RISTORANTE PIZZERIA IL CIGNO S.A.S. DI MANDARA DOMENICO & C. con sede in REGGIO NELLE EMILIA; Fig. 96 n. 2 SPA BRAGLIA con sede in REGGIO NELLE EMILIA; Fig. 96 n. 338 SPA BRAGLIA con sede in REGGIO NELLE EMILIA; Fig. 96 n. 339 COMUNE DI REGGIO EMILIA con sede in REGGIO NELLE EMILIA; Fig. 96 n. 340 COMUNE DI REGGIO EMILIA con sede in REGGIO NELLE EMILIA; Fig. 96 n. 342 COMUNE DI REGGIO EMILIA con sede in REGGIO NELLE EMILIA; Fig. 97 n. 4 SPA BRAGLIA con sede in REGGIO NELLE EMILIA; Fig. 97 n. 211-1 Bene comune non censibile; Fig. 97 n. 211-2 SPA BRAGLIA con sede in REGGIO NELLE EMILIA; Fig. 97 n. 211-3 SPA BRAGLIA con sede in REGGIO NELLE EMILIA; Fig. 97 n. 211-4 SPA BRAGLIA con sede in REGGIO NELLE EMILIA; Fig. 131 n. 54-1 E-DISTRIBUZIONE S.P.A. con sede in ROMA; Fig. 131 n. 261 COMUNE DI REGGIO EMILIA con sede in REGGIO NELLE EMILIA; Fig. 131 n. 428 COMUNE DI REGGIO EMILIA con sede in REGGIO NELLE EMILIA; Fig. 131 n. 429 COMUNE DI REGGIO EMILIA con sede in REGGIO NELLE EMILIA; Fig. 131 n. 430 COMUNE DI REGGIO EMILIA con sede in REGGIO NELLE EMILIA; Fig. 131 n. 431 COMUNE DI REGGIO EMILIA con sede in REGGIO NELLE EMILIA; Fig. 149 n. 239 COMUNE DI REGGIO EMILIA con sede in REGGIO NELLE EMILIA; Fig. 149 n. 255 COMUNE DI REGGIO EMILIA con sede in REGGIO NELLE EMILIA; Fig. 149 n. 285 COMUNE DI REGGIO EMILIA con sede in REGGIO NELLE EMILIA; Fig. 149 n. 291 COMUNE DI REGGIO EMILIA con sede in REGGIO NELLE EMILIA; Fig. 149 n. 292 COMUNE DI REGGIO EMILIA con sede in REGGIO NELLE EMILIA; Fig. 149 n. 293 COMUNE DI REGGIO EMILIA con sede in REGGIO NELLE EMILIA; Fig. 149 n. 295 COMUNE DI REGGIO EMILIA con sede in REGGIO NELLE EMILIA; Fig. 149 n. 297 COMUNE DI REGGIO EMILIA con sede in REGGIO NELLE EMILIA; Fig. 149 n. 298 DIOCESI DI REGGIO EMILIA GUASTALLA con sede in REGGIO NELLE EMILIA; Fig. 149 n. 299 DEMANIO DELLA REGIONE EMILIA ROMAGNA; Fig. 149 n. 300 DEMANIO DELLA REGIONE EMILIA ROMAGNA; Fig. 149 n. 301 DEMANIO DELLA REGIONE EMILIA ROMAGNA; Fig. 149 n. 341 CCFS IMMOBILIARE S.P.A. con sede in REGGIO NELLE EMILIA; Fig. 149 n. 364 COMUNE DI REGGIO EMILIA con sede in REGGIO NELLE EMILIA; Fig. 149 n. 365 COMUNE DI REGGIO EMILIA con sede in REGGIO NELLE EMILIA; Fig. 149 n. 396 SOC COOP RESP LIM CONAD EMILIA OVEST CON SEDE IN CAMPEGINE (RE); Fig. 149 n. 396 SRL TOWER CON SEDE IN REGGIO NELLE EMILIA (RE); Fig. 149 n. 397 SOC COOP RESP LIM CONAD EMILIA OVEST CON SEDE IN CAMPEGINE (RE); Fig. 149 n. 397 SRL TOWER CON SEDE IN REGGIO NELLE EMILIA (RE); Fig. 149 n. 398 SOC COOP RESP LIM CONAD EMILIA OVEST CON SEDE IN CAMPEGINE (RE); Fig. 149 n. 398 SRL TOWER CON SEDE IN REGGIO NELLE EMILIA (RE); Fig. 149 n. 399 SRL TOWER CON SEDE IN REGGIO NELLE EMILIA (RE); Fig. 149 n. 403 SOC COOP RESP LIM CONAD EMILIA OVEST CON SEDE IN CAMPEGINE (RE); Fig. 149 n. 403 SRL TOWER CON SEDE IN REGGIO NELLE EMILIA (RE); Fig. 149 n. 405 SOC COOP RESP LIM CONAD EMILIA OVEST CON SEDE IN CAMPEGINE (RE); Fig. 149 n. 405 SRL TOWER CON SEDE IN REGGIO NELLE EMILIA (RE); Fig. 149 n. 406 SOC COOP RESP LIM CONAD EMILIA OVEST CON SEDE IN CAMPEGINE (RE); Fig. 149 n. 406 SRL TOWER CON SEDE IN REGGIO NELLE EMILIA (RE); Fig. 149 n. 407 SOC COOP RESP LIM CONAD EMILIA OVEST CON SEDE IN CAMPEGINE (RE); Fig. 149 n. 407 SRL TOWER CON SEDE IN REGGIO NELLE EMILIA (RE); Fig. 149 n. 416 SOC COOP RESP LIM CONAD EMILIA OVEST CON SEDE IN CAMPEGINE (RE); Fig. 149 n. 416 SRL TOWER CON SEDE IN REGGIO NELLE EMILIA (RE); Fig. 149 n. 417 SOC COOP RESP LIM CONAD EMILIA OVEST CON SEDE IN CAMPEGINE (RE); Fig. 149 n. 417 SRL TOWER CON SEDE IN REGGIO NELLE EMILIA (RE); Fig. 149 n. 448 SARDALEASING S.P.A. con sede in SASSARI; Fig. 149 n. 448 SOC COOP RESP LIM CONAD EMILIA OVEST CON SEDE IN CAMPEGINE (RE); Fig. 149 n. 449 SARDALEASING S.P.A. con sede in SASSARI; Fig. 149 n. 449 SOC COOP RESP LIM CONAD EMILIA OVEST CON SEDE IN CAMPEGINE (RE); Fig. 149 n. 451 Bene comune non censibile; Fig. 149 n. 452 COOPERATIVA MURATORI REGGIOLO con sede in REGGIOLO; Fig. 149 n. 453 COOPERATIVA MURATORI REGGIOLO con sede in REGGIOLO; Fig. 149 n. 454 COOPERATIVA MURATORI REGGIOLO con sede in REGGIOLO; Fig. 151 n. 31 DEMANIO DELLA REGIONE EMILIA ROMAGNA; Fig. 151 n. 32 DEMANIO DELLA REGIONE EMILIA ROMAGNA; Fig. 151 n. 35 COMUNE DI REGGIO EMILIA con sede in REGGIO NELLE EMILIA; Fig. 151 n. 37 COMUNE DI REGGIO EMILIA con sede in REGGIO NELLE EMILIA; Fig. 151 n. 41 COMUNE DI REGGIO EMILIA con sede in REGGIO NELLE EMILIA; Fig. 151 n. 193 ACQUARIO SRL con sede in REGGIO NELLE EMILIA; Fig. 151 n. 205 DIOCESI DI REGGIO EMILIA GUASTALLA con sede in REGGIO NELLE EMILIA; Fig. 151 n. 206 DIOCESI DI REGGIO EMILIA GUASTALLA con sede in REGGIO NELLE EMILIA; Fig. 151 n. 211 DIOCESI DI REGGIO EMILIA GUASTALLA con sede in REGGIO NELLE EMILIA; Fig. 166 n. 71-1 ARAGIUSTO Aldo; Fig. 166 n. 71-1 LIGORIO Gianvito; Fig. 166 n. 71-2 HU Livio Xia Yi; Fig. 166 n. 71-3 KREZU Svitlana; Fig. 166 n. 71-4 IANNO' Giuseppe; Fig. 166 n. 71-5 CARVELLI Giuseppina Lucia; Fig. 166 n. 71-5 MATTINO' Francesco; Fig. 166 n. 71-6 ARVASI Carla; Fig. 166 n. 71-7 DI MARCO Grazia; Fig. 166 n. 71-8 BISI Otello; Fig. 166 n. 71-8 MARMIROLI Maria; Fig. 166 n. 71-9 CAVEZZA Salvatore; Fig. 166 n. 71-9 NAPOLITANO Teresa; Fig. 166 n. 71-10 SALA Lidia; Fig. 166 n. 71-11 POLI Paolo; Fig. 166 n. 71-11 VENTURI Annamaria; Fig. 166 n. 71-12 VIOLENI Maria Luisa; Fig. 166 n. 71-13 SERRI Andrea; Fig. 166 n. 71-14 CAUSHAJ Eljona; Fig. 166 n. 71-14 FISTAJ Refat; Fig. 166 n. 71-15 CIRIELLO Luigi; Fig. 166 n. 71-15 COZZOLINO Donatella; Fig. 166 n. 71-16 COCCHI Sergio; Fig. 166 n. 71-16 TONDELLI Emma; Fig. 166 n. 71-17 COMUNE DI REGGIO EMILIA con sede in REGGIO NELLE EMILIA; Fig. 166 n. 71-18 LEZZA Fulvio; Fig. 166 n. 71-19 COMUNE DI REGGIO EMILIA con sede in REGGIO NELLE EMILIA; Fig. 166 n. 71-20 RABITTI Raffaella; Fig. 166 n. 71-21 QUATTRONE Carmela; Fig. 166 n.

71-21 QUATTRONE Giuseppe; Fig. 166 n. 71-21 VISCITO Olga; Fig. 166 n. 71-22 COMUNE DI REGGIO EMILIA con sede in REGGIO NELLE EMILIA; Fig. 166 n. 71-23 ALDROVANDI Luca; Fig. 166 n. 71-24 BURANI Renza; Fig. 166 n. 71-25 YIN Shuangshuang; Fig. 166 n. 71-26 COSTANZO Moena Clelia Debora; Fig. 166 n. 71-26 LIONTI Carmelinda Rita Amalia Miranda; Fig. 166 n. 71-27 COMUNE DI REGGIO EMILIA con sede in REGGIO NELLE EMILIA; Fig. 166 n. 71-28 MAZZONI Rober; Fig. 166 n. 71-29 CACCIA Camilla; Fig. 166 n. 71-29 GAETANO Giuseppe; Fig. 166 n. 71-30 PICCIANI Domenico; Fig. 166 n. 71-30 PICCIANI Domenico; Fig. 166 n. 71-30 SORRENTINO Carmela; Fig. 166 n. 71-30 SORRENTINO Carmela; Fig. 166 n. 71-31 KAUR Inderpreet; Fig. 166 n. 71-32 COMUNE DI REGGIO EMILIA con sede in REGGIO NELLE EMILIA; Fig. 166 n. 71-33 MORETTI Marisa; Fig. 166 n. 71-33 RUDAREANU Corina Ileana; Fig. 166 n. 71-34 LEQUOQUE Giovanni; Fig. 166 n. 71-35 BURANI Renza; Fig. 166 n. 71-36 DEMKIV Oksana; Fig. 166 n. 71-36 TAMMARO Massimiliano; Fig. 166 n. 71-37 FRANCO Giovanni Paolo; Fig. 166 n. 71-38 NEGRO Vincenzo; Fig. 166 n. 71-39 INCERTI Matteo; Fig. 166 n. 71-39 LOVATO Samantha; Fig. 166 n. 71-40 CARBONE Maria; Fig. 166 n. 71-41 BARTNICKA Agnieszka Ewa; Fig. 166 n. 71-42 ZHAO Hong; Fig. 166 n. 71-43 FONTANESI Giorgio; Fig. 166 n. 71-44 TURCI Ottavio; Fig. 166 n. 71-45 IORI Barbara; Fig. 166 n. 71-46 RUSSO Pietro; Fig. 166 n. 71-47 IORI Barbara; Fig. 166 n. 71-48 RUSTICHELLI Paola; Fig. 166 n. 71-49 RUBERA Anastasia Lilanthi Dulcie; Fig. 166 n. 71-50 CORRADINI Giampolo; Fig. 166 n. 71-50 VALLI Marisa; Fig. 166 n. 71-51 ADLANI Najlaa; Fig. 166 n. 71-52 ORLANDINI Marilena; Fig. 166 n. 71-53 VISCITO Raffaele; Fig. 166 n. 71-54 TIANO Andrea; Fig. 166 n. 71-54 TIANO Lucia; Fig. 166 n. 71-55 GRASSELLI Fabrizio; Fig. 166 n. 71-56 GALLONI Bruna; Fig. 166 n. 71-56 VERGALLI Paolo; Fig. 166 n. 71-57 BACCARINI Claudio; Fig. 166 n. 71-58 BUZUC Elena; Fig. 166 n. 71-58 BUZUC Marcel; Fig. 166 n. 71-59 PAPOLINO Paola; Fig. 166 n. 71-59 PAPOLINO Paola; Fig. 166 n. 71-60 CAMINATI Giorgio; Fig. 166 n. 71-60 MARRI Ebe; Fig. 166 n. 71-60 MARRI Ebe; Fig. 166 n. 71-61 CAPORASO Pietro; Fig. 166 n. 71-61 CINCOTTI Nicolina; Fig. 166 n. 71-62 BORGHI Livio; Fig. 166 n. 71-62 BORGHI Marco; Fig. 166 n. 71-62 BORGHI Mauro; Fig. 166 n. 71-62 CANDINI Ines; Fig. 166 n. 71-62 CANDINI Ines; Fig. 166 n. 71-62 CANDINI Ines; Fig. 166 n. 71-63 FRANCAVILLA Carla; Fig. 166 n. 71-64 GHIDONI Giuseppina; Fig. 166 n. 71-64 GHIDONI Giuseppina; Fig. 166 n. 71-64 PREDIERI Barbara; Fig. 166 n. 71-64 PREDIERI Manuela; Fig. 166 n. 71-64 PREDIERI Marco nato; Fig. 166 n. 71-65 PAVONE Caterina; Fig. 166 n. 71-66 BOTTAZZI Gilda; Fig. 166 n. 71-66 VEZZANI Cristian; Fig. 166 n. 71-66 VEZZANI Daniele; Fig. 166 n. 71-67 COMUNE DI REGGIO EMILIA con sede in REGGIO NELLE EMILIA; Fig. 166 n. 71-68 FAZIO Angela; Fig. 166 n. 71-68 LA CAVA Eugenio; Fig. 166 n. 71-69 CARROZZA Mariannina; Fig. 166 n. 71-69 MIGLIORINI Italo; Fig. 166 n. 71-69 RIVI Manuela Alessandra; Fig. 166 n. 71-70 D'AURIA Leopoldo; Fig. 166 n. 71-70 SALVATO Teresa; Fig. 166 n. 71-71 DJIELE DEUGUEP Nadine Flore; Fig. 166 n. 71-72 KOROTEJEVA Olga; Fig. 166 n. 71-73 DELLA PORTA Rino; Fig. 166 n. 71-74 CAPRARI Tamara; Fig. 166 n. 71-74 PELLEGRINI Cinzia; Fig. 166 n. 71-74 PELLEGRINI Katia; Fig. 166 n. 71-74 PELLEGRINI Mattia; Fig. 166 n. 71-75 COMUNE DI REGGIO EMILIA con sede in REGGIO NELLE EMILIA; Fig. 166 n. 71-76 ROSSI Roberto; Fig. 166 n. 71-77 CATELLANI Anna; Fig. 166 n. 71-77 CATELLANI Anna; Fig. 166 n. 71-77 CATELLANI Anna; Fig. 166 n. 71-77 RUBALTELLI Cristian; Fig. 166 n. 71-78 BENATTI Isabella; Fig. 166 n. 71-78 LANZONI Roberto; Fig. 166 n. 71-79 CORRADINI Giampolo; Fig. 166 n. 71-79 VALLI Marisa; Fig. 166 n. 71-80 BACCARINI Claudio; Fig. 166 n. 71-81 CAPORASO Pietro; Fig. 166 n. 71-81 CINCOTTI Nicolina; Fig. 166 n. 71-82 BUZUC Elena; Fig. 166 n. 71-82 BUZUC Marcel; Fig. 166 n. 71-83 BENATTI Isabella; Fig. 166 n. 71-83 LANZONI Roberto; Fig. 166 n. 71-84 ORLANDINI Marilena; Fig. 166 n. 71-85 CATELLANI Anna; Fig. 166 n. 71-85 CATELLANI Anna; Fig. 166 n. 71-85 CATELLANI Anna; Fig. 166 n. 71-85 RUBALTELLI Cristian; Fig. 166 n. 71-86 BOTTAZZI Gilda; Fig. 166 n. 71-86 VEZZANI Cristian; Fig. 166 n. 71-86 VEZZANI Daniele; Fig. 166 n. 71-87 FAZIO Angela; Fig. 166 n. 71-87 LA CAVA Eugenio; Fig. 166 n. 71-88 ROSSI Roberto; Fig. 166 n. 71-89 BARTNICKA Agnieszka Ewa; Fig. 166 n. 71-90 MATTIOLI Giuseppe; Fig. 166 n. 71-90 ZINANI Loretta; Fig. 166 n. 71-91 LEQUOQUE Angela; Fig. 166 n. 71-92 BARI Mariadebora; Fig. 166 n. 71-93 BARI Mariadebora; Fig. 166 n. 71-94 COSTANZO Moena Clelia Debora; Fig. 166 n. 71-94 LIONTI Carmelinda Rita Amalia Miranda; Fig. 166 n. 71-95 COSTANZO Moena Clelia Debora; Fig. 166 n. 71-96 DEMKIV Oksana; Fig. 166 n. 71-96 TAMMARO Massimiliano; Fig. 166 n. 71-97 BURANI Renza; Fig. 166 n. 71-98 PARMIGGIANI Anna; Fig. 166 n. 71-99 ZANNONI MONTANARI Sonia; Fig. 166 n. 71-100 CARBONE Maria; Fig. 166 n. 71-101 RABITTI Raffaella; Fig. 166 n. 71-102 RABITTI Raffaella; Fig. 166 n. 71-103 MAZZONI Rober; Fig. 166 n. 71-104 CACCIA Camilla; Fig. 166 n. 71-104 GAETANO Giuseppe; Fig. 166 n. 71-105 BISI Otello; Fig. 166 n. 71-105 MARMIROLI Maria; Fig. 166 n. 71-106 PICCIANI Domenico; Fig. 166 n. 71-106 PICCIANI Domenico; Fig. 166 n. 71-106 SORRENTINO Carmela; Fig. 166 n. 71-106 SORRENTINO Carmela; Fig. 166 n. 71-107 QUATTRONE Carmela; Fig. 166 n. 71-107 QUATTRONE Giuseppe; Fig. 166 n. 71-107 VISCITO Olga; Fig. 166 n. 71-108 POLI Paolo; Fig. 166 n. 71-108 VENTURI Annamaria; Fig. 166 n. 71-109 FRANCO Giovanni Paolo; Fig. 166 n. 71-110 GIANNETTI Enrico; Fig. 166 n. 71-110 TOGNOLI Maria Luisa; Fig. 166 n. 71-111 PESCO Ernesto; Fig. 166 n. 71-112 IORI Barbara; Fig. 166 n. 71-113 BORGHI Livio; Fig. 166 n. 71-113 BORGHI Marco; Fig. 166 n. 71-113 BORGHI Mauro; Fig. 166 n. 71-113 CANDINI Ines; Fig. 166 n. 71-113 CANDINI Ines; Fig. 166 n. 71-113 CANDINI Ines; Fig. 166 n. 71-114 CAMINATI Giorgio; Fig. 166 n. 71-114 MARRI Ebe; Fig. 166 n. 71-114 MARRI Ebe; Fig. 166 n. 71-115 IORI Barbara; Fig. 166 n. 71-116 FRANCAVILLA Carla; Fig. 166 n. 71-117 GRASSELLI Fabrizio; Fig. 166 n. 71-118 OMBRATI Giancarlo; Fig. 166 n. 71-119 MORETTI Marisa; Fig. 166 n. 71-119 RUDAREANU Corina Ileana; Fig. 166 n. 71-120 KOROTEJEVA Olga; Fig. 166 n. 71-121 TURCI Ottavio; Fig. 166 n. 71-122 CARROZZA Mariannina; Fig. 166 n. 71-122 MIGLIORINI Italo; Fig. 166 n. 71-122 RIVI Manuela Alessandra; Fig. 166 n. 71-123 TIANO Andrea; Fig. 166 n. 71-123 TIANO Lucia; Fig. 166 n. 71-124 BACCARINI Claudio; Fig. 166 n. 71-125 FONTANESI Giorgio; Fig. 166 n. 71-126 ADLANI Najlaa; Fig. 166 n. 71-127 IORI Barbara; Fig. 166 n. 71-128 RUSTICHELLI Paola; Fig. 166 n. 71-129 GALLONI Bruna; Fig. 166 n. 71-129 VERGALLI Paolo; Fig. 166 n. 71-130 FERRARI Enzo; Fig. 166 n. 71-130 IBATICI Ivonne; Fig. 166 n. 71-131 SALA Lidia; Fig. 166 n. 71-132 INCERTI Matteo; Fig. 166 n. 71-132 LOVATO Samantha; Fig. 166 n. 71-133 CIRIELLO Luigi; Fig. 166 n. 71-133 COZZOLINO Donatella; Fig. 166 n. 71-134 CAPRARI Tamara; Fig. 166 n. 71-134 PELLEGRINI Cinzia; Fig. 166 n. 71-134 PELLEGRINI Katia; Fig. 166 n. 71-134 PELLEGRINI Mattia; Fig. 166 n. 71-135 FAZIO Angela; Fig. 166 n. 71-135 LA CAVA Eugenio; Fig. 166 n. 71-136 PAPOLINO Paola; Fig. 166 n. 71-136 PAPOLINO Paola; Fig. 166 n. 71-137 D'AURIA Leopoldo; Fig. 166 n. 71-137 SALVATO Teresa; Fig. 166 n. 71-138 MEDICI Giovanni; Fig. 166 n. 71-138 ROSSI Liliana; Fig. 166 n. 71-139 DELLA PORTA Rino; Fig. 166 n. 71-140 GALLONI Bruna; Fig. 166 n. 71-140 VERGALLI Paolo; Fig. 166 n. 71-141 GHIDONI Giuseppina; Fig. 166 n. 71-141 GHIDONI Giuseppina; Fig. 166 n. 71-141 PREDIERI Barbara; Fig. 166 n. 71-141 PREDIERI Manuela; Fig. 166 n. 71-141 PREDIERI Marco nato; Fig. 166 n. 71-142 NEGRO Vincenzo; Fig. 166 n. 71-143 KAUR Inderpreet; Fig. 166 n. 71-144 CAVEZZA Salvatore; Fig. 166 n. 71-144 NAPOLITANO Teresa; Fig. 166 n. 71-145 CAUSHAJ Eljona; Fig. 166 n. 71-145 FISTAJ Refat; Fig. 166 n. 71-146 BURANI Renza; Fig. 166 n. 71-147 ALDROVANDI Luca; Fig. 166 n. 71-148 SERRI Andrea; Fig. 166 n. 71-149 COCCHI Sergio; Fig. 166 n. 71-149 TONDELLI Emma; Fig. 166 n. 71-150 FONTANESI Giorgio; Fig. 166 n. 109 SOC NOME COLLETTIVO EDILGRISENDI DI GRISENDI GIUSEPPE E GRISENDI FERRUCCIO CON SEDE IN CADELBOSCO DI SOPRA; Fig. 166 n. 109 SPA COPRITAL CON SEDE IN VENEZIA; Fig. 166 n. 109 SRL EDIL REGGIO CON SEDE IN REGGIO EMILIA; Fig. 166 n. 112 COMUNE DI REGGIO EMILIA con sede in REGGIO NELLE EMILIA; Fig. 166 n. 116 SOC NOME COLLETTIVO VILLA UMBERTO CON SEDE IN REGGIO NELLE EMILIA; Fig. 166 n. 305 COMUNE DI REGGIO EMILIA con sede in REGGIO NELLE EMILIA; Fig. 166 n. 305 COMUNE DI REGGIO EMILIA con sede in REGGIO NELLE EMILIA; Fig. 166 n. 308 COMUNE DI REGGIO EMILIA con sede in REGGIO NELLE EMILIA; Fig. 166 n. 308 COMUNE DI REGGIO EMILIA con sede in REGGIO NELLE EMILIA; Fig. 166 n. 312 COMUNE DI REGGIO EMILIA con sede in REGGIO NELLE EMILIA; Fig. 166 n. 312 COMUNE DI REGGIO EMILIA con sede in REGGIO NELLE EMILIA; Fig. 166 n. 313 COMUNE DI REGGIO EMILIA con sede in REGGIO NELLE EMILIA; Fig. 166 n. 313 COMUNE DI REGGIO EMILIA con sede in REGGIO NELLE EMILIA; Fig. 166 n. 325 COMUNE DI REGGIO EMILIA con sede in REGGIO NELLE EMILIA; Fig. 166 n. 328 COMUNE DI REGGIO EMILIA con sede in REGGIO NELLE EMILIA; Fig. 166 n. 330 COMUNE DI REGGIO EMILIA con sede in REGGIO NELLE EMILIA; Fig. 166 n. 331 COMUNE DI REGGIO EMILIA con sede in REGGIO NELLE EMILIA; Fig. 166 n. 356 COMUNE DI REGGIO EMILIA con sede in REGGIO NELLE EMILIA; Fig. 166 n. 364-1 COMUNE DI REGGIO EMILIA con sede in REGGIO NELLE EMILIA; Fig. 166 n. 376 COMUNE DI REGGIO EMILIA con sede in REGGIO NELLE EMILIA; Fig. 182 n. 50 COMUNE DI REGGIO EMILIA con sede in REGGIO NELLE EMILIA; Fig. 182 n. 51 COMUNE DI REGGIO EMILIA con sede in REGGIO NELLE EMILIA; Fig. 182 n. 59-1 COMUNE DI REGGIO EMILIA con sede in REGGIO NELLE EMILIA; Fig. 182 n. 59-2 BRAGLIA Andrea; Fig. 182 n. 59-2 BRAGLIA Marco; Fig. 182 n. 59-2 BRAGLIA Marco; Fig. 182 n. 59-2 BRAGLIA Patrizia; Fig. 182 n. 59-3 BARONI Sara; Fig. 182 n. 59-4 FERRETTI Giovanni Pier Luigi; Fig. 182 n. 59-5 LASAGNI Costanza; Fig. 182 n. 59-6 BARILLI Lucia Elena; Fig. 182 n. 59-6 MAZZI Danilo; Fig. 182 n. 59-6 MAZZI Gino; Fig. 182 n. 59-6 MAZZI Mirco; Fig. 182 n. 59-7 DI GIOVANNI Rita; Fig. 182 n. 59-7 FANTINI Antonella; Fig. 182 n. 59-7 FANTINI Ivan; Fig. 182 n. 59-8 BATTINI Avdes; Fig. 182 n. 59-8 CARLETTI Giampaolo; Fig. 182 n. 59-9 LUIS Elisabetta; Fig. 182 n. 59-9 LUIS Luisa; Fig. 182 n. 59-9 PREDIERI Iris; Fig. 182 n. 59-10 MANGANO Geremia; Fig. 182 n. 59-11 MONTANARI Maria; Fig. 182 n. 59-12 DELMONTE Mara; Fig. 182 n. 59-12 GRISENDI Renzo; Fig. 182 n. 59-13 INGLESE Antonio; Fig. 182 n. 59-13 INGLESE Daniela; Fig. 182 n. 59-13 INGLESE Francesca; Fig. 182 n. 59-13 INGLESE Gianluca; Fig. 182 n. 59-13 INGLESE Maria; Fig. 182 n. 59-13 INGLESE Roberto; Fig. 182 n. 59-13 INGLESE Rosa; Fig. 182 n. 59-13 OPEROSO Elena; Fig. 182 n. 59-13 OPEROSO Elena; Fig. 182 n. 59-14 URSO Eloise; Fig. 182 n. 59-15 MARCHI Monica; Fig. 182 n. 59-15 MASONI Salvatore; Fig. 182 n. 59-16 CHIKHO Mohamed; Fig. 182 n. 59-17 ZOBBI Franco; Fig. 182 n. 59-18 GURTNER Gisela; Fig. 182 n. 59-19 BUSANI Alma; Fig. 182 n. 59-19 CAMPANI Lauro; Fig. 182 n. 59-19 CAMPANI Marta; Fig. 182 n. 59-20 FERRARI Maurizio; Fig. 182 n. 59-21 MARATA Marco; Fig. 182 n. 59-21 TORRICELLI Zoella; Fig. 182 n. 89 COMUNE DI REGGIO EMILIA con sede in REGGIO NELLE EMILIA; Fig. 182 n. 91-2 UNICREDIT SPA con sede in MILANO; Fig. 182 n. 91-3 UNICREDIT SPA con sede in MILANO; Fig. 182 n. 96 COMUNE DI REGGIO EMILIA con sede in REGGIO NELLE EMILIA; Fig. 182 n. 104 COMUNE DI REGGIO EMILIA con sede in REGGIO NELLE EMILIA; Fig. 182 n. 111 COMUNE DI REGGIO EMILIA con sede in REGGIO NELLE EMILIA; Fig. 182 n. 112 COMUNE DI REGGIO EMILIA con sede in REGGIO NELLE EMILIA; Fig. 182 n. 113

Fg. 215 n. 523-60 CABASSI Enza; Fg. 215 n. 523-63 BURANI Cristina; Fg. 215 n. 523-63 BURANI Giuseppe; Fg. 215 n. 523-63 BURANI Pierpaolo; Fg. 215 n. 523-63 CABASSI Enza; Fg. 215 n. 523-64 BURANI Cristina; Fg. 215 n. 523-64 BURANI Giuseppe; Fg. 215 n. 523-64 BURANI Pierpaolo; Fg. 215 n. 523-64 CABASSI Enza; Fg. 215 n. 548 E-DISTRIBUZIONE S.P.A. con sede in ROMA; Fg. 215 n. 549 COMUNE DI REGGIO EMILIA con sede in REGGIO NELLEMLIA; Fg. 215 n. 582 INTESA SANPAOLO S.P.A. con sede in TORINO; Fg. 215 n. 923 Bene comune non censibile (Catasto Fabbricati); Fg. 215 n. 964-2 GIOCARÉ S.R.L. con sede in REGGIO NELLEMLIA; Fg. 215 n. 1024 IMMOBILIARE GARUDA SNC DI TAVAGLIONE MARIO E C. con sede in REGGIO NELLEMLIA; Fg. 215 n. 1080 IMMOBILIARE GARUDA SNC DI TAVAGLIONE MARIO E C. con sede in REGGIO NELLEMLIA; Fg. 215 n. 1143 IMMOBILIARE GARUDA SNC DI TAVAGLIONE MARIO E C. con sede in REGGIO NELLEMLIA; Fg. 215 n. 1144 IMMOBILIARE GARUDA SNC DI TAVAGLIONE MARIO E C. con sede in REGGIO NELLEMLIA; Fg. 215 n. 1145 IMMOBILIARE GARUDA SNC DI TAVAGLIONE MARIO E C. con sede in REGGIO NELLEMLIA; Fg. 215 n. 1147 IMMOBILIARE GARUDA SNC DI TAVAGLIONE MARIO E C. con sede in REGGIO NELLEMLIA; Fg. 238 n. 38-1 Bene comune non censibile; Fg. 238 n. 38-3 SPA SCAT PUNTI VENDITA CON SEDE IN REGGIO NELLEMLIA; Fg. 238 n. 38-4 SPA SCAT PUNTI VENDITA CON SEDE IN REGGIO NELLEMLIA; Fg. 238 n. 342 COMUNE DI REGGIO EMILIA con sede in REGGIO NELLEMLIA; Fg. 238 n. 374 COMUNE DI REGGIO EMILIA con sede in REGGIO NELLEMLIA; Fg. 238 n. 376 COMUNE DI REGGIO EMILIA con sede in REGGIO NELLEMLIA; Fg. 238 n. 378 COMUNE DI REGGIO EMILIA con sede in REGGIO NELLEMLIA; Fg. 238 n. 378 MASTROBUONO Nicola; DI MICHELE; Fg. 238 n. 379 COMUNE DI REGGIO EMILIA con sede in REGGIO NELLEMLIA; Fg. 238 n. 379 MASTROBUONO Nicola; DI MICHELE; Fg. 238 n. 381 COMUNE DI REGGIO EMILIA con sede in REGGIO NELLEMLIA; Fg. 238 n. 381 GIANFERRARI Angelo; Fg. 238 n. 381 GIANFERRARI Emma; Fg. 238 n. 382 COMUNE DI REGGIO EMILIA con sede in REGGIO NELLEMLIA; Fg. 238 n. 382 GIANFERRARI Angelo; Fg. 238 n. 382 GIANFERRARI Emma; Fg. 238 n. 384 COMUNE DI REGGIO EMILIA con sede in REGGIO NELLEMLIA; Fg. 238 n. 385 SPA SCAT PUNTI VENDITA CON SEDE IN REGGIO NELLEMLIA.

SANT'ILARIO D'ENZA

Fg. 1 n. 67 PARROCCHIA DI S. EULALIA V. E. M. con sede in SANT'ILARIO D'ENZA; Fg. 2 n. 145-1 LEPORATTI Alessandra; Fg. 2 n. 145-1 LEPORATTI Stefania; Fg. 2 n. 145-1 VILLANI Patrizia; Fg. 2 n. 145-2 LEPORATTI Alessandra; Fg. 2 n. 145-2 LEPORATTI Stefania; Fg. 2 n. 145-2 VILLANI Patrizia; Fg. 2 n. 148-3 MUSI Marianna; Fg. 2 n. 148-3 MUSI Paolo; Fg. 2 n. 148-4 BONORETTI Valeria; Fg. 2 n. 170-1 FRANCESCHINI Nicola; Fg. 2 n. 170-2 FRANCESCHINI Nicola; Fg. 2 n. 170-3 LOSCHI Lauro; Fg. 2 n. 170-4 D'ERRICO Vincenzo; Fg. 2 n. 170-5 BUSHI Kreshnik; Fg. 2 n. 170-6 FERRO Vally; Fg. 2 n. 170-6 NICOLASI Chiara; Fg. 2 n. 170-6 NICOLASI Fabio; Fg. 2 n. 170-6 NICOLASI Luca; Fg. 2 n. 170-7 FRANCESCHINI Nicola; Fg. 2 n. 170-8 LOSCHI Lauro; Fg. 2 n. 170-9 BUSHI Kreshnik; Fg. 2 n. 170-10 FERRO Vally; Fg. 2 n. 170-10 NICOLASI Chiara; Fg. 2 n. 170-10 NICOLASI Fabio; Fg. 2 n. 170-10 NICOLASI Luca; Fg. 2 n. 170-11 D'ERRICO Vincenzo; Fg. 2 n. 170-12 FRANCESCHINI Nicola; Fg. 2 n. 171-3 TAMBORRINO Luca; Fg. 2 n. 171-3 TAMBORRINO Vincenzo; Fg. 2 n. 171-5 TAMBORRINO Vincenzo; Fg. 2 n. 171-6 TAMBORRINO Vincenzo; Fg. 2 n. 172-1 PECORARO Alessandro; Fg. 2 n. 172-2 CRASCI Lorella; Fg. 2 n. 172-2 PARDINI Vittorio; Fg. 2 n. 172-3 MAININI Giuseppe; Fg. 2 n. 172-4 CERASUOLO Anna; Fg. 2 n. 172-4 ESPOSITO Gianluca; Fg. 2 n. 172-5 PECORARO Alessandro; Fg. 2 n. 172-6 MAININI Giuseppe; Fg. 2 n. 172-7 CERASUOLO Anna; Fg. 2 n. 172-7 ESPOSITO Gianluca; Fg. 2 n. 172-8 CRASCI Lorella; Fg. 2 n. 172-8 PARDINI Vittorio; Fg. 2 n. 173-3 FONTANELLI Magda Maria; Fg. 2 n. 173-3 MAIER Jeanette Anne Marie; Fg. 2 n. 173-3 MAIER Roberto; Fg. 2 n. 173-4 FONTANELLI Magda Maria; Fg. 2 n. 173-4 MAIER Jeanette Anne Marie; Fg. 2 n. 173-4 MAIER Roberto; Fg. 2 n. 173-5 FONTANELLI Magda Maria; Fg. 2 n. 173-5 MAIER Jeanette Anne Marie; Fg. 2 n. 177-2 SACCHETTI Liviana; Fg. 2 n. 177-2 SACCHETTI Maria Grazia; Fg. 2 n. 177-2 FERRAZZANO Giuliano; Fg. 2 n. 192-4 DURNEA Inessa; Fg. 2 n. 192-4 FERRARI Lorenzo; Fg. 2 n. 192-5 FERRAZZANO Giuliano; Fg. 2 n. 192-6 DURNEA Inessa; Fg. 2 n. 192-6 FERRARI Lorenzo; Fg. 2 n. 193-1 FERRETTI Giovanna; Fg. 2 n. 193-1 FERRETTI Giovanna; Fg. 2 n. 193-1 FRATTINI Pieraldo; Fg. 2 n. 193-2 FERRETTI Giovanna; Fg. 2 n. 193-2 FERRETTI Giovanna; Fg. 2 n. 193-2 FRATTINI Angela; Fg. 2 n. 193-2 FRATTINI Pieraldo; Fg. 2 n. 197-3 TEREZIANI Annamaria; Fg. 2 n. 197-4 DALL'ARGINE Claudia; Fg. 2 n. 197-4 DALL'ARGINE Mariarita; Fg. 2 n. 197-4 TEREZIANI Annamaria; Fg. 2 n. 197-9 DALL'ARGINE Claudia; Fg. 2 n. 197-9 DALL'ARGINE Mariarita; Fg. 2 n. 197-9 TEREZIANI Annamaria; Fg. 2 n. 197-10 TEREZIANI Annamaria; Fg. 2 n. 197-11 DALL'ARGINE Cesare; Fg. 2 n. 197-11 DALL'ARGINE Giuliana; Fg. 2 n. 197-11 TEREZIANI Annamaria; Fg. 2 n. 198-6 LUPPI Bona; Fg. 2 n. 198-6 LUPPI Laura; Fg. 2 n. 198-6 LUPPI Luca Giovanni; Fg. 2 n. 198-7 LUPPI Bona; Fg. 2 n. 198-7 LUPPI Laura; Fg. 2 n. 198-7 LUPPI Luca Giovanni; Fg. 2 n. 198-8 LUPPI Bona; Fg. 2 n. 198-8 LUPPI Laura; Fg. 2 n. 198-8 LUPPI Luca Giovanni; Fg. 2 n. 198-9 LUPPI Bona; Fg. 2 n. 198-9 LUPPI Laura; Fg. 2 n. 198-9 LUPPI Luca Giovanni; Fg. 2 n. 198-10 LUPPI Bona; Fg. 2 n. 198-10 LUPPI Laura; Fg. 2 n. 198-10 LUPPI Luca Giovanni; Fg. 2 n. 198-11 Bene comune non censibile; Fg. 2 n. 200-1 DODI Maria Rita; Fg. 2 n. 200-1 VEZZANI Giuseppe; Fg. 2 n. 200-2 DODI Maria Rita; Fg. 2 n. 200-2 VEZZANI Giuseppe; Fg. 2 n. 201-1 GARANO Sebastiana; Fg. 2 n. 201-1 GARANO Sebastiana; Fg. 2 n. 201-2 AMENTA Antonina; Fg. 2 n. 201-3 GARANO Sebastiana; Fg. 2 n. 201-3 GARANO Sebastiana; Fg. 2 n. 201-4 AMENTA Antonina; Fg. 2 n. 201-4 AMENTA Antonina; Fg. 2 n. 201-5 GARANO Sebastiana; Fg. 2 n. 201-6 AMENTA Antonina; Fg. 2 n. 202-1 CAGNA Mariella; Fg. 2 n. 202-1 GUIDETTI Giulia; Fg. 2 n. 202-2 CAGNA Mariella; Fg. 2 n. 202-2 GUIDETTI Giulia; Fg. 2 n. 203-1 CALESTANI Manuela; Fg. 2 n. 203-1 FERRARI Marianna; Fg. 2 n. 203-2 CALESTANI Manuela; Fg. 2 n. 203-2 FERRARI Marianna; Fg. 2 n. 204-3 COCCONI Eleonora; Fg. 2 n. 204-3 COCCONI Eleonora; Fg. 2 n. 207-10 SPOTTI Fausto; Fg. 2 n. 207-11 SPOTTI Fausto; Fg. 2 n. 207-12 SPOTTI Fausto; Fg. 2 n. 229-1 DALL'ARGINE Armida; Fg. 2 n. 229-1 DALL'ARGINE Daniela; Fg. 2 n. 229-1 FERRARI Luisa; Fg. 2 n. 229-2 DEVI Manisha; Fg. 2 n. 229-2 KUMAR Varun; Fg. 2 n. 229-3 COMUNE DI SANT'ILARIO D'ENZA con sede in SANT'ILARIO D'ENZA; Fg. 2 n. 229-4 CHIRIAC Corina Ionela; Fg. 2 n. 229-5 FONTANESI Luca; Fg. 2 n. 229-6 COMUNE DI SANT'ILARIO D'ENZA con sede in SANT'ILARIO D'ENZA; Fg. 2 n. 229-7 SINGH Kulvinder; Fg. 2 n. 229-8 COMUNE DI SANT'ILARIO D'ENZA con sede in SANT'ILARIO D'ENZA; Fg. 2 n. 229-9 COMUNE DI SANT'ILARIO D'ENZA con sede in SANT'ILARIO D'ENZA; Fg. 2 n. 229-10 COMUNE DI SANT'ILARIO D'ENZA con sede in SANT'ILARIO D'ENZA; Fg. 2 n. 229-11 COMUNE DI SANT'ILARIO D'ENZA con sede in SANT'ILARIO D'ENZA; Fg. 2 n. 229-12 DALL'ARGINE Armida; Fg. 2 n. 229-12 DALL'ARGINE Daniela; Fg. 2 n. 229-12 FERRARI Luisa; Fg. 2 n. 229-13 DEVI Manisha; Fg. 2 n. 229-13 KUMAR Varun; Fg. 2 n. 229-14 COMUNE DI SANT'ILARIO D'ENZA con sede in SANT'ILARIO D'ENZA; Fg. 2 n. 229-15 CHIRIAC Corina Ionela; Fg. 2 n. 229-16 FONTANESI Luca; Fg. 2 n. 229-17 COMUNE DI SANT'ILARIO D'ENZA con sede in SANT'ILARIO D'ENZA; Fg. 2 n. 229-18 COMUNE DI SANT'ILARIO D'ENZA con sede in SANT'ILARIO D'ENZA; Fg. 2 n. 229-19 COMUNE DI SANT'ILARIO D'ENZA con sede in SANT'ILARIO D'ENZA; Fg. 2 n. 229-20 COMUNE DI SANT'ILARIO D'ENZA con sede in SANT'ILARIO D'ENZA; Fg. 2 n. 229-21 SINGH Kulvinder; Fg. 2 n. 229-22 COMUNE DI SANT'ILARIO D'ENZA con sede in SANT'ILARIO D'ENZA; Fg. 2 n. 230-1 COCCONI Sandra; Fg. 2 n. 230-2 COCCONI Sandra; Fg. 2 n. 242-1 UGUZZOLI Cesare; Fg. 2 n. 242-2 BAGLIONI Marina Giuseppina; Fg. 2 n. 242-2 DI BARI Antonio; Fg. 2 n. 242-3 CALZOLARI Elios; Fg. 2 n. 242-3 ZUCCARIN Daniela; Fg. 2 n. 242-4 FORMISANO Gennaro; Fg. 2 n. 242-5 UGUZZOLI Cesare; Fg. 2 n. 242-6 CALZOLARI Elios; Fg. 2 n. 242-6 ZUCCARIN Daniela; Fg. 2 n. 242-7 FORMISANO Gennaro; Fg. 2 n. 242-8 BAGLIONI Marina Giuseppina; Fg. 2 n. 242-8 DI BARI Antonio; Fg. 2 n. 253-1 AVANZI Anna; Fg. 2 n. 253-1 LUSENTI Federica; Fg. 2 n. 253-1 LUSENTI Simone; Fg. 2 n. 253-2 AVANZI Anna; Fg. 2 n. 253-2 LUSENTI Federica; Fg. 2 n. 253-2 LUSENTI Simone; Fg. 2 n. 264-5 PAGLIA Valerio; Fg. 2 n. 264-6 PAGLIA Valerio; Fg. 2 n. 265-6 MELLI Fabio; Fg. 2 n. 265-6 MELLI Fabio; Fg. 2 n. 265-6 PIGNATELLI Simona; Fg. 2 n. 265-7 MELLI Fabio; Fg. 2 n. 265-7 MELLI Fabio; Fg. 2 n. 265-7 PIGNATELLI Simona; Fg. 2 n. 265-8 MELLI Fabio; Fg. 2 n. 265-8 MELLI Fabio; Fg. 2 n. 265-8 PIGNATELLI Simona; Fg. 7 n. 37 KAUR Navneet; Fg. 7 n. 37 SINGH Manjit; Fg. 7 n. 37 KAUR Navneet; Fg. 7 n. 37 SINGH Manjit; Fg. 7 n. 38 COMUNE DI SANT'ILARIO D'ENZA; Fg. 7 n. 47 ROSATI Rosanna; Fg. 7 n. 47 ROSATI Umberto; Fg. 7 n. 49-2 RIVARI Elio; Fg. 7 n. 49 RIVARI Simona; Fg. 7 n. 49-5 RIVARI Elio; Fg. 7 n. 49 RIVARI Simona; Fg. 7 n. 49-6 RIVARI Giuliano; Fg. 7 n. 60-3 GIROLDINI Massimo; Fg. 7 n. 60-4 FICARELLI Maria; Fg. 7 n. 60 FICARELLI Maria; Fg. 7 n. 60 GUALERZI Luciana; Fg. 7 n. 60-5 Bene comune non censibile; Fg. 7 n. 61-3 FICARELLI Maria; Fg. 7 n. 61-3 FICARELLI Maria; Fg. 7 n. 61-3 FICARELLI Maria; Fg. 7 n. 61-7 GUALERZI Luciana; Fg. 7 n. 61-8 GIROLDINI Massimo; Fg. 7 n. 61-8 GIROLDINI Massimo; Fg. 7 n. 61-10 GIROLDINI Massimo; Fg. 7 n. 63-1 COMUNE DI SANT'ILARIO D'ENZA; Fg. 7 n. 63-2 COMUNE DI SANT'ILARIO D'ENZA; Fg. 7 n. 73 COMUNE DI SANT'ILARIO D'ENZA; Fg. 7 n. 75 COMUNE DI SANT'ILARIO D'ENZA; Fg. 7 n. 76 COMUNE DI SANT'ILARIO D'ENZA; Fg. 7 n. 384 FICARELLI Maria; Fg. 7 n. 384 GIROLDINI Massimo; Fg. 7 n. 384 GUALERZI Luciana; Fg. 7 n. 384 GUALERZI Luciana; Fg. 7 n. 423 COMUNE DI SANT'ILARIO D'ENZA con sede in SANT'ILARIO D'ENZA; Fg. 8 n. 245 MACCARI Lidia; Fg. 8 n. 245 SACCARDI Annamaria; Fg. 8 n. 245 SACCARDI Maria Edvige; Fg. 8 n. 246 MACCARI Lidia; Fg. 8 n. 246 SACCARDI Claudio; Fg. 8 n. 306 COMUNE DI SANT'ILARIO D'ENZA con sede in SANT'ILARIO D'ENZA; Fg. 10 n. 19 GABBI Diva; Fg. 10 n. 90 COMUNE DI SANT'ILARIO D'ENZA; Fg. 10 n. 106 COMUNE DI SANT'ILARIO D'ENZA; Fg. 10 n. 126 COMUNE DI SANT'ILARIO D'ENZA con sede in SANT'ILARIO D'ENZA; Fg. 10 n. 127 COMUNE DI SANT'ILARIO D'ENZA; Fg. 10 n. 133 COMUNE DI SANT'ILARIO; Fg. 10 n. 133 LOASI S.N.C. DI CECHELLA DANIELA E BARCHI ARTA con sede in SANT'ILARIO D'ENZA; Fg. 10 n. 139 COMUNE DI SANT'ILARIO D'ENZA con sede in SANT'ILARIO D'ENZA; Fg. 10 n. 140 GABBI Diva; Fg. 10 n. 144 COMUNE DI SANT'ILARIO D'ENZA con sede in SANT'ILARIO D'ENZA; Fg. 10 n. 145 GABBI Diva; Fg. 14 n. 6 MORINI Maria; Fg. 14 n. 6 MORINI Maria; Fg. 14 n. 7 ALBERTI Alberta; Fg. 14 n. 7 ALBERTI Alberta; Fg. 14 n. 8 MERCATI Alessio; Fg. 14 n. 8 MERCATI Elio; Fg. 14 n. 8 MERCATI Giancarlo; Fg. 14 n. 8 MERCATI Giancarlo; Fg. 14 n. 8 MERCATI Giuliana; Fg. 14 n. 8 MERCATI

Luciano; Fg. 14 n. 12 MERCATI Alessio; Fg. 14 n. 12 MERCATI Elio; Fg. 14 n. 12 MERCATI Giancarlo; Fg. 14 n. 12 MERCATI Giancarlo; Fg. 14 n. 12 MERCATI Giuliana; Fg. 14 n. 12 MERCATI Luciano; Fg. 15 n. 2 PELOSI Alide.

RUBIERA

Fg. 21 n. 69 RETE FERROVIARIA ITALIANA SPA con sede in ROMA; Fg. 21 n. 85 RETE FERROVIARIA ITALIANA SPA con sede in ROMA; Fg. 21 n. 215 COMUNE DI RUBIERA; Fg. 21 n. 215 COMUNE DI RUBIERA; Fg. 21 n. 238-6 ARINVEX S.R.L. con sede in RUBIERA; Fg. 21 n. 238-6 ARINVEX S.R.L. con sede in RUBIERA; Fg. 21 n. 278 COTTAFAVA Chiara; Fg. 21 n. 278 COTTAFAVA Davide; Fg. 21 n. 278 COTTAFAVA Maria Cristina; Fg. 21 n. 278 COTTAFAVA Stefano; Fg. 21 n. 278 COTTAFAVA Chiara; Fg. 21 n. 278 COTTAFAVA Davide; Fg. 21 n. 278 COTTAFAVA Maria Cristina; Fg. 21 n. 278 COTTAFAVA Stefano; Fg. 21 n. 279 COTTAFAVA Chiara; Fg. 21 n. 279 COTTAFAVA Davide; Fg. 21 n. 279 COTTAFAVA Maria Cristina; Fg. 21 n. 279 COTTAFAVA Stefano; Fg. 21 n. 279 COTTAFAVA Chiara; Fg. 21 n. 280 COTTAFAVA Chiara; Fg. 21 n. 280 COTTAFAVA Davide; Fg. 21 n. 280 COTTAFAVA Maria Cristina; Fg. 21 n. 280 COTTAFAVA Stefano; Fg. 21 n. 280 COTTAFAVA Chiara; Fg. 21 n. 280 COTTAFAVA Davide; Fg. 21 n. 280 COTTAFAVA Maria Cristina; Fg. 21 n. 280 COTTAFAVA Stefano; Fg. 25 n. 596-3 Bene comune non censibile; Fg. 25 n. 596-4 Bene comune non censibile; Fg. 25 n. 596-5 GASPARINI Franco; Fg. 25 n. 596-5 RAVAZZINI Lina; Fg. 25 n. 596-6 GASPARINI Franco; Fg. 25 n. 596-6 RAVAZZINI Lina; Fg. 25 n. 596-7 Bene comune non censibile; Fg. 26 n. 63 COMUNE DI RUBIERA con sede in RUBIERA; Fg. 26 n. 72 CIMA S.P.A. con sede in OLGINATE; Fg. 26 n. 119 AMADUZZI Daniela; Fg. 26 n. 119 AMADUZZI Pietro; Fg. 26 n. 119 TALLONE Ida; Fg. 26 n. 120 AMADUZZI Daniela; Fg. 26 n. 120 AMADUZZI Pietro; Fg. 26 n. 120 TALLONE Ida; Fg. 26 n. 218 CIMA S.P.A. con sede in OLGINATE; Fg. 26 n. 416 COMUNE DI RUBIERA; Fg. 26 n. 536 ABATI Brunello; Fg. 26 n. 536 ABATI Eletta; Fg. 26 n. 536 TORRICELLI Dimma; Fg. 26 n. 582 CIMA S.P.A. con sede in OLGINATE; Fg. 26 n. 637 COMUNE DI RUBIERA con sede in RUBIERA; Fg. 28 n. 18 SONCINI Amos; Fg. 28 n. 18 SONCINI Ivana; Fg. 28 n. 18 SONCINI Tiziana.

- le opere saranno realizzate secondo le modalità tecniche e le norme vigenti in materia, come meglio indicato nel progetto depositato (come in appresso specificato) e in particolare il tracciato degli elettrodotti è stato studiato in armonia con quanto dettato dall'art. 121 del T.U. del 11/12/1933 n. 1775, comparando le esigenze della pubblica utilità delle opere con gli interessi sia pubblici che privati coinvolti, in modo tale da recare il minore sacrificio possibile alle proprietà interessate, avendo avuto cura di vagliare le situazioni esistenti sui fondi da asservire rispetto anche alle condizioni dei terreni limitrofi;
- per la particolare importanza delle stesse opere è stato richiesto, per gli elettrodotti, il carattere di inamovibilità e pertanto le relative servitù di elettrodotto potranno essere imposte conseguentemente e quindi, in deroga alle disposizioni di cui all'art. 122, commi 4-5, del R.D. 11.12.1933 n. 1775.

Tutto ciò premesso,

COMUNICA CHE

- la documentazione progettuale ed ambientale è disponibile per la pubblica consultazione presso:
 - **Ministero della Transizione Ecologica** - Dipartimento Energia e Clima Direzione generale per le infrastrutture e la sicurezza dei sistemi energetici e geominerari Divisione V – Regolamentazione delle infrastrutture energetiche – Via Molise 2, 00187 ROMA;
 - **Ministero della Transizione Ecologica** - Direzione Generale per la Crescita Sostenibile e la qualità dello Sviluppo - Via C. Colombo, 44 – 00147 ROMA;
 - **Ministero della Transizione Ecologica** - Direzione Generale per la Crescita Sostenibile e la qualità dello Sviluppo Divisione V - Sistemi di Valutazione Ambientale Via Cristoforo Colombo, 44 - 00147 Roma
 - **Ministero della cultura** - Direzione generale archeologia, belle arti e paesaggio - Servizio V Tutela del paesaggio, Via di San Michele, 22 - 00153 Roma
 - **Comune di Cadelbosco di Sopra** – Ufficio Protocollo Via Piazza della Libertà, 1 42023 Cadelbosco di Sopra (RE)
 - **Comune di Castelnuovo di Sotto** – Ufficio Tecnico Piazza IV Novembre 1 42024 Castelnuovo di Sotto (RE)
 - **Comune di Reggio Emilia** - Piazza Prampolini, 1 42121 Reggio Emilia
 - **Comune di Rubiera** – Ufficio Segreteria Via Emilia Est, 5 – 42048 – Rubiera (RE)
 - **Comune di Sant'Ilario d'Enza** – Ufficio Responsabile VII Settore - Via Roma, 84 - 42049 Sant'Ilario d'Enza (RE)
 - **Terna Rete Italia SpA** – Via S. Crispino, 22 – 35129 Padova (PD).

- la documentazione depositata è consultabile anche sul sito web del MATTM, all'indirizzo www.va.minambiente.it.

- Ai fini della **“Partecipazione al procedimento amministrativo”**, dell'apposizione **“Vincolo preordinato all'imposizione in via coattiva delle servitù di elettrodotto sui fondi attraversati dall'elettrodotto”** e della **“Dichiarazione di pubblica utilità”** secondo il combinato disposto dell'art. 7 e seguenti della legge 7 agosto 1990, n. 241, e degli artt. 11 e 52 *ter* del DPR 8 giugno 2001 n. 327 e successive modificazioni,

- **“l'oggetto del procedimento promosso”** è l'autorizzazione per la costruzione e l'esercizio dell'opera denominata: **Razionalizzazione della rete elettrica nazionale a 132 kV nell'Area di Reggio Emilia**,

- **“l'Amministrazione competente a rilasciare l'autorizzazione”** è il Ministero della Transizione Ecologica - Dipartimento Energia e Clima - Direzione generale per le infrastrutture e la sicurezza dei sistemi energetici e geominerari Divisione V – Regolamentazione delle infrastrutture energetiche – Via Molise 2, 00187 ROMA di concerto con il Ministero della Transizione Ecologica - Dipartimento Energia e Clima - Dipartimento per la transizione ecologica e gli investimenti verdi Direzione Generale per la crescita sostenibile e la qualità dello sviluppo Divisione IV - Qualità dello sviluppo/Sezione elettrodotti, Via C. Colombo, 44, 00147 Roma;

- **“il Responsabile del procedimento”** è la **Dott.ssa Marilena Barbaro**, Dirigente della Divisione V – Regolamentazione delle infrastrutture energetiche della Direzione generale per le infrastrutture e la sicurezza dei sistemi energetici e geominerari;

chiunque, ed in particolare i soggetti nei confronti dei quali possa derivare pregiudizio dal provvedimento finale di approvazione, può prendere visione della domanda e del relativo progetto nonché presentare osservazioni scritte, nel termine di **30 (trenta) giorni** dalla pubblicazione del presente avviso, ai suddetti Ministeri ed alla Società Terna Rete Italia S.p.A., Via Egidio Galbani, 70 – 00156 Roma dandone cortese notizia anche alla Terna S.p.A., Via San Crispino 22 – 35129 Padova PEC: aot-padova@pec.terna.it

Ai fini della partecipazione al procedimento di Valutazione di Impatto Ambientale (ai sensi dell'art.24 del D.lgs. 152/2006):

- entro il termine di 60 (sessanta) giorni dalla data di pubblicazione del presente avviso, chiunque abbia interesse può prendere visione del progetto e del relativo studio ambientale e presentare in forma scritta proprie osservazioni, anche fornendo nuovi o ulteriori elementi conoscitivi e valutativi, indirizzandoli al:
 - Ministero della transizione ecologica - Direzione Generale per la Crescita Sostenibile e la qualità dello Sviluppo Divisione V - Sistemi di Valutazione Ambientale Via Cristoforo Colombo, 44 - 00147 Roma - l'invio delle osservazioni può essere effettuato anche mediante posta elettronica certificata al seguente indirizzo: cress@pec.minambiente.it.
 - Ministero dei beni e delle attività culturali e del turismo - Direzione generale archeologia, belle arti e paesaggio - Servizio V Tutela del paesaggio, Via San Michele, 22 - 00153 ROMA - l'invio delle osservazioni può essere effettuato anche mediante posta elettronica certificata al seguente indirizzo: mbac-dg-abap.servizio5@mailcert.beniculturali.it
 - dandone cortese notizia anche alla Terna S.p.A., Viale E. Galbani, 70 – 00156 Roma; PEC: aot-padova@pec.terna.it

ALLEGATO 3 – Criticità delle tratte CS2 ed RE1

Questo documento vuole mettere in luce le **criticità** delle tratte **CS2** ed **RE1** all'interno del **Comune di Reggio Emilia**. Si fornisce un **inquadramento generale** ed una **visione di dettaglio** del territorio attraversato, **simulando anche l'impatto** che l'opera avrebbe.

Contesto

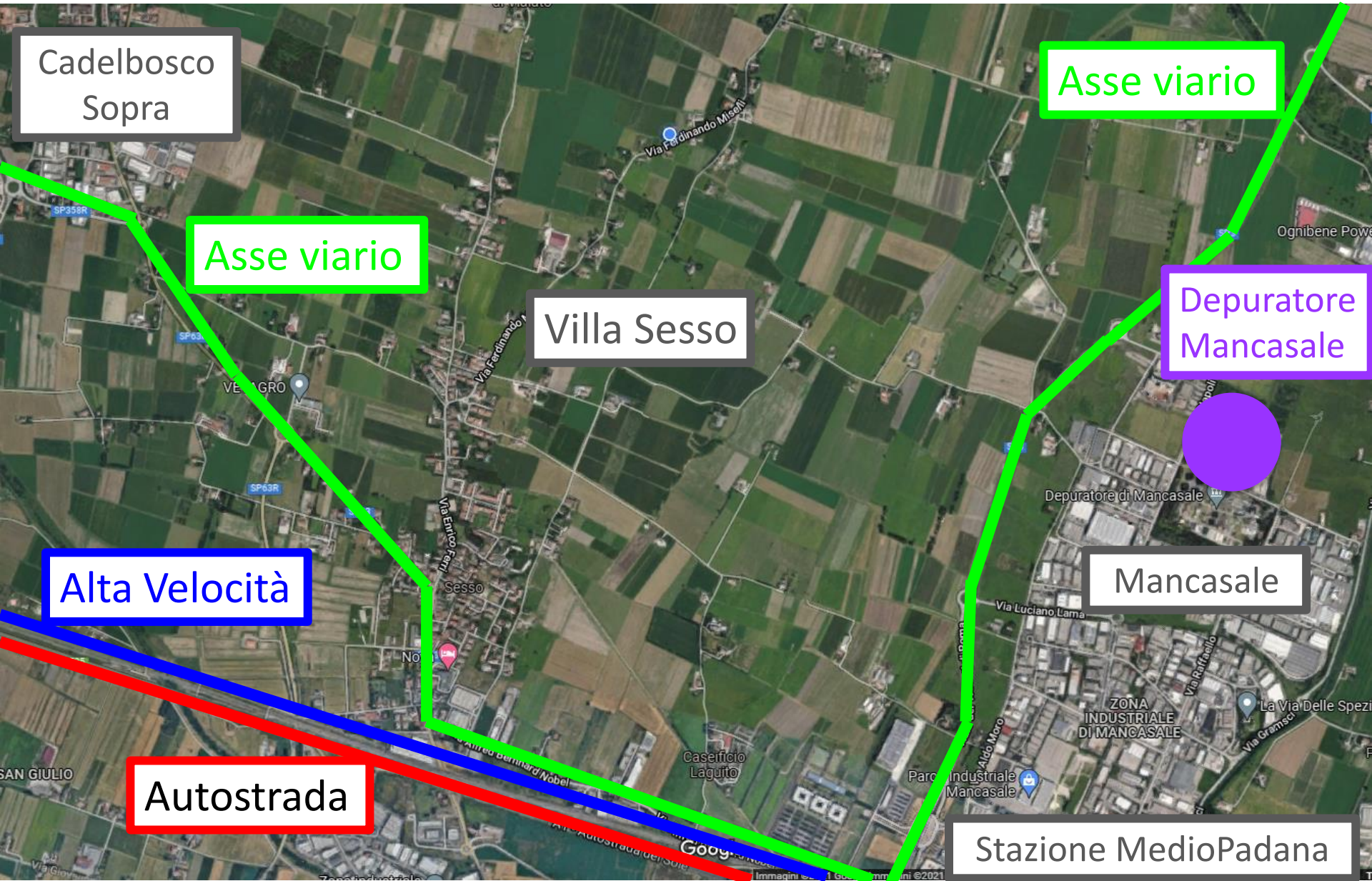

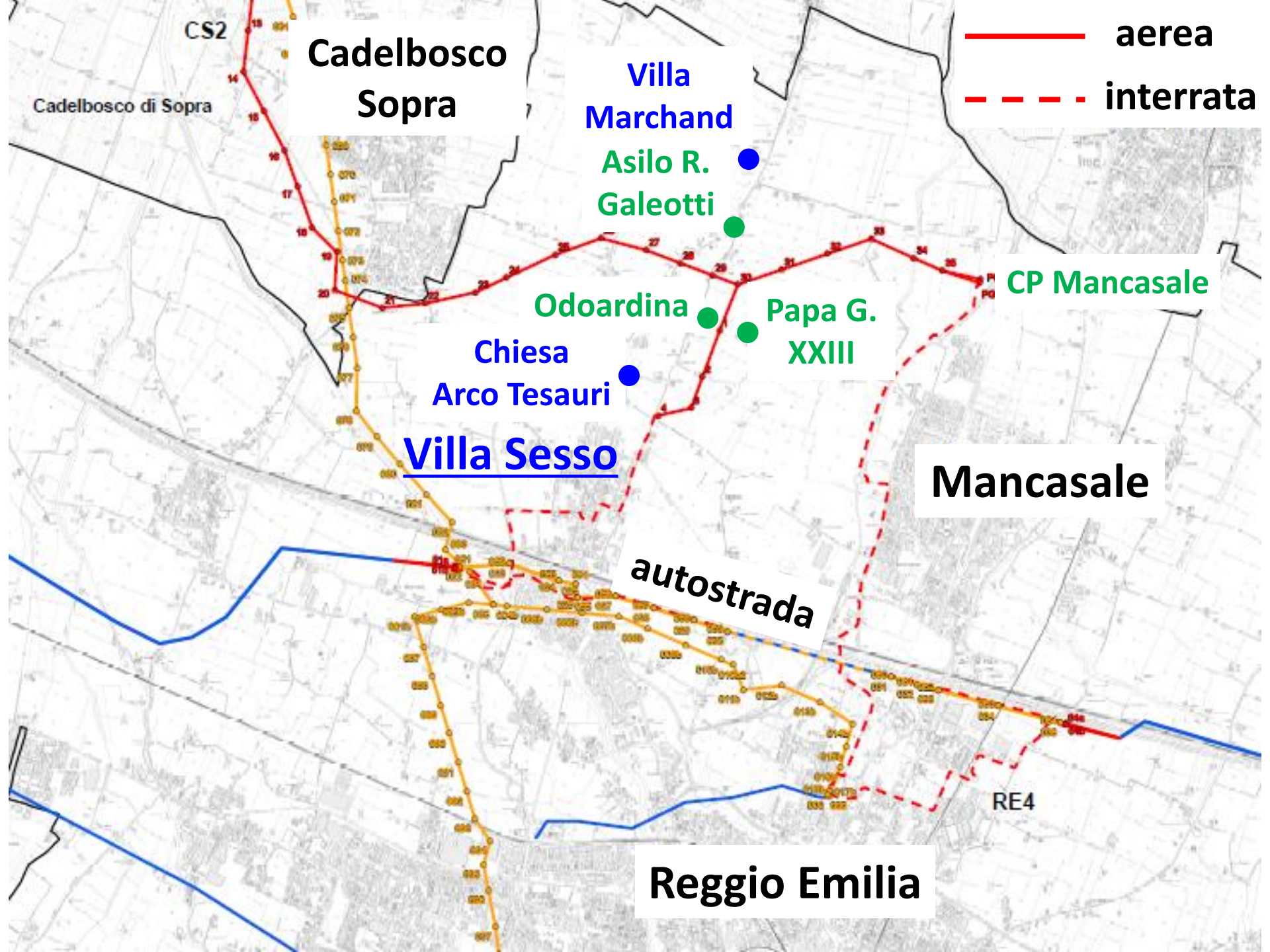

CS2

**Cadelbosco
Sopra**

Cadelbosco di Sopra

**Villa
Marchand**

**Asilo R.
Galeotti**

Odoardina

**Chiesa
Arco Tesauri**

Villa Sesso

**Papa G.
XXIII**

CP Mancasale

Mancasale

autostrada

Reggio Emilia

RE4

— aerea

- - - interrata

Beni di interesse architettonico



Arco Tesauri



Chiesa parrocchiale



Com. Odoardina



Com. Papa Giovanni XXIII

Legenda



Abitazioni / Edifici



Vigneti / Frutteti



Elettrodotto

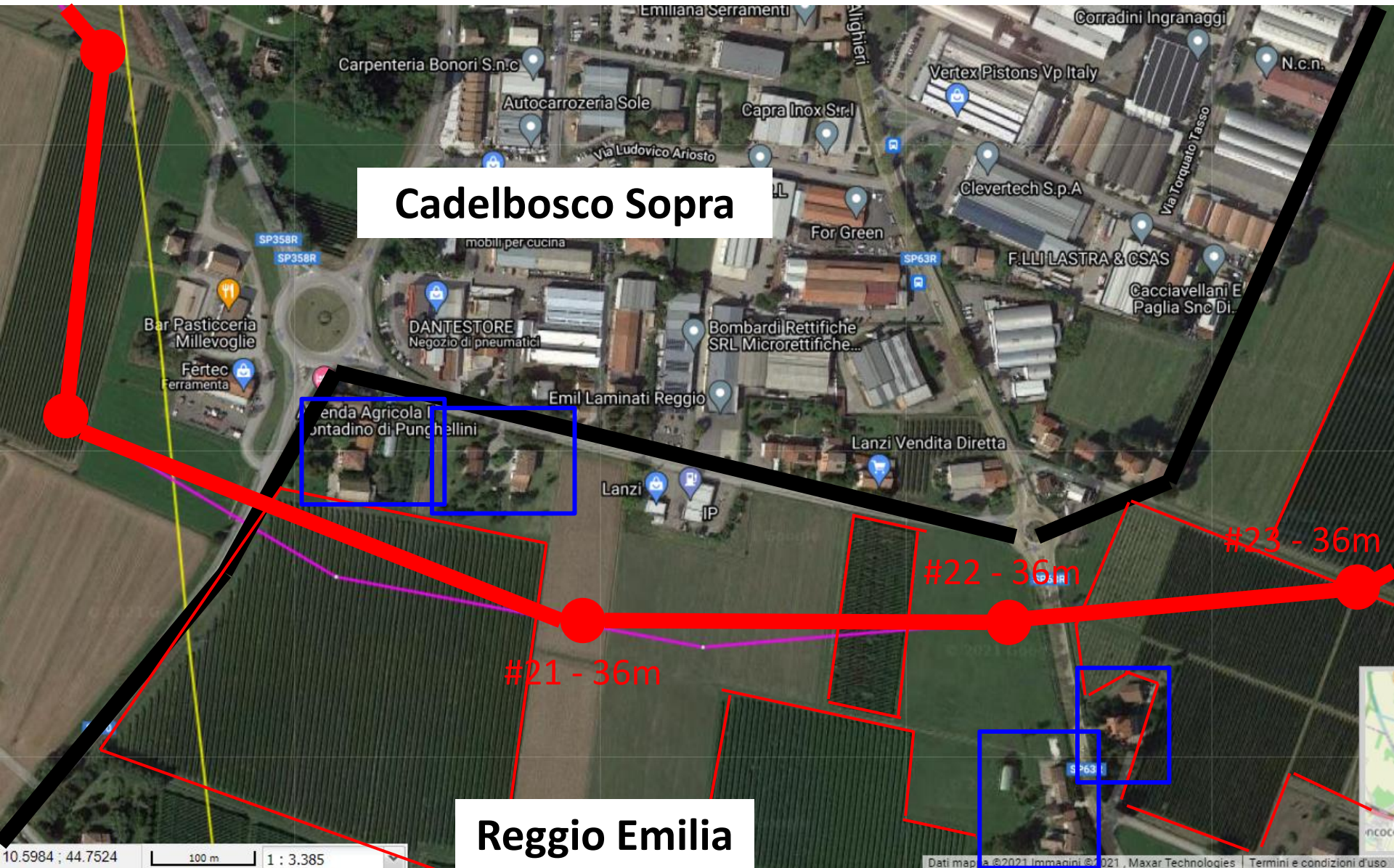

Cadelbosco Sopra

Reggio Emilia



Vista da Via Augera

#22 – 36m

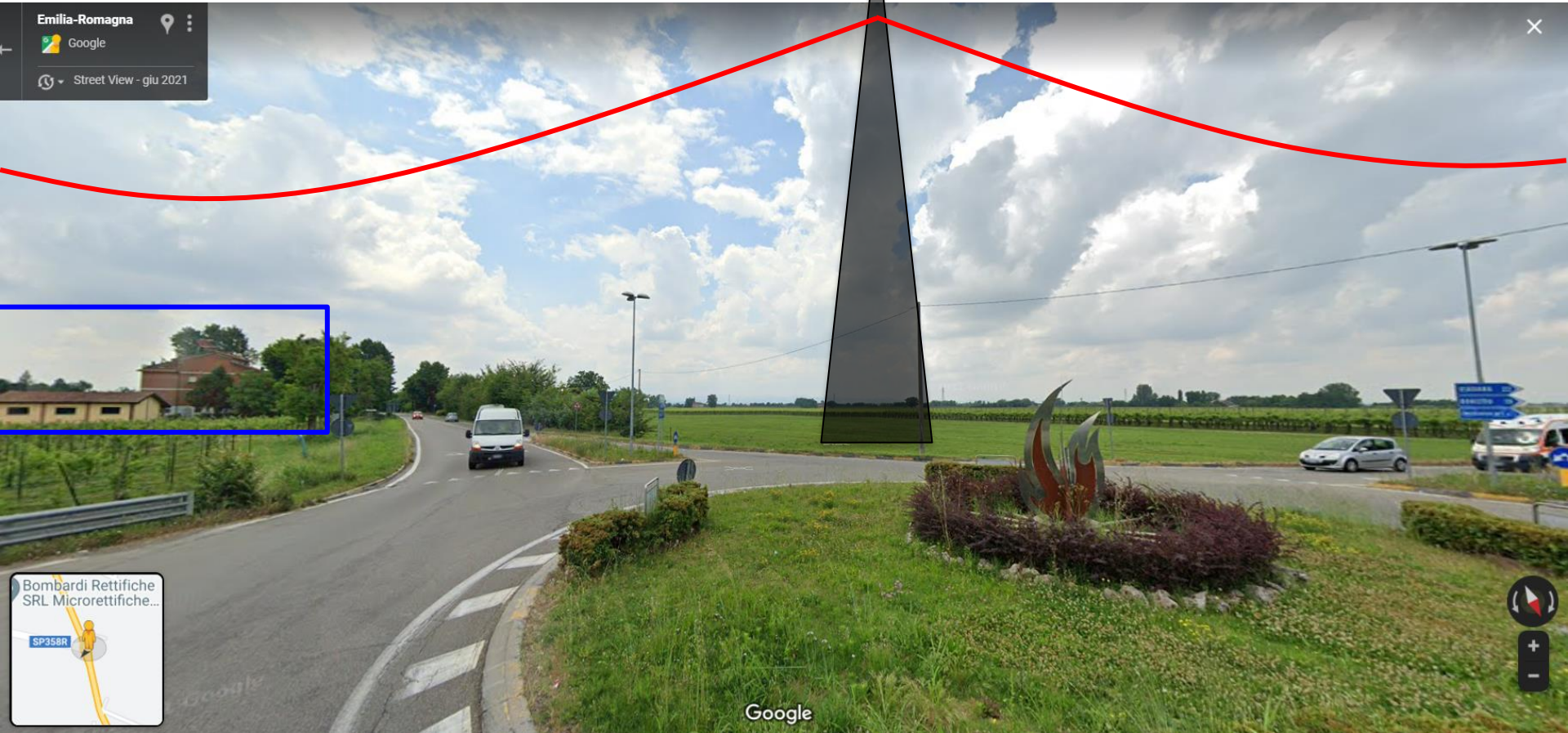

Vista da S.S. 63 direz. sud

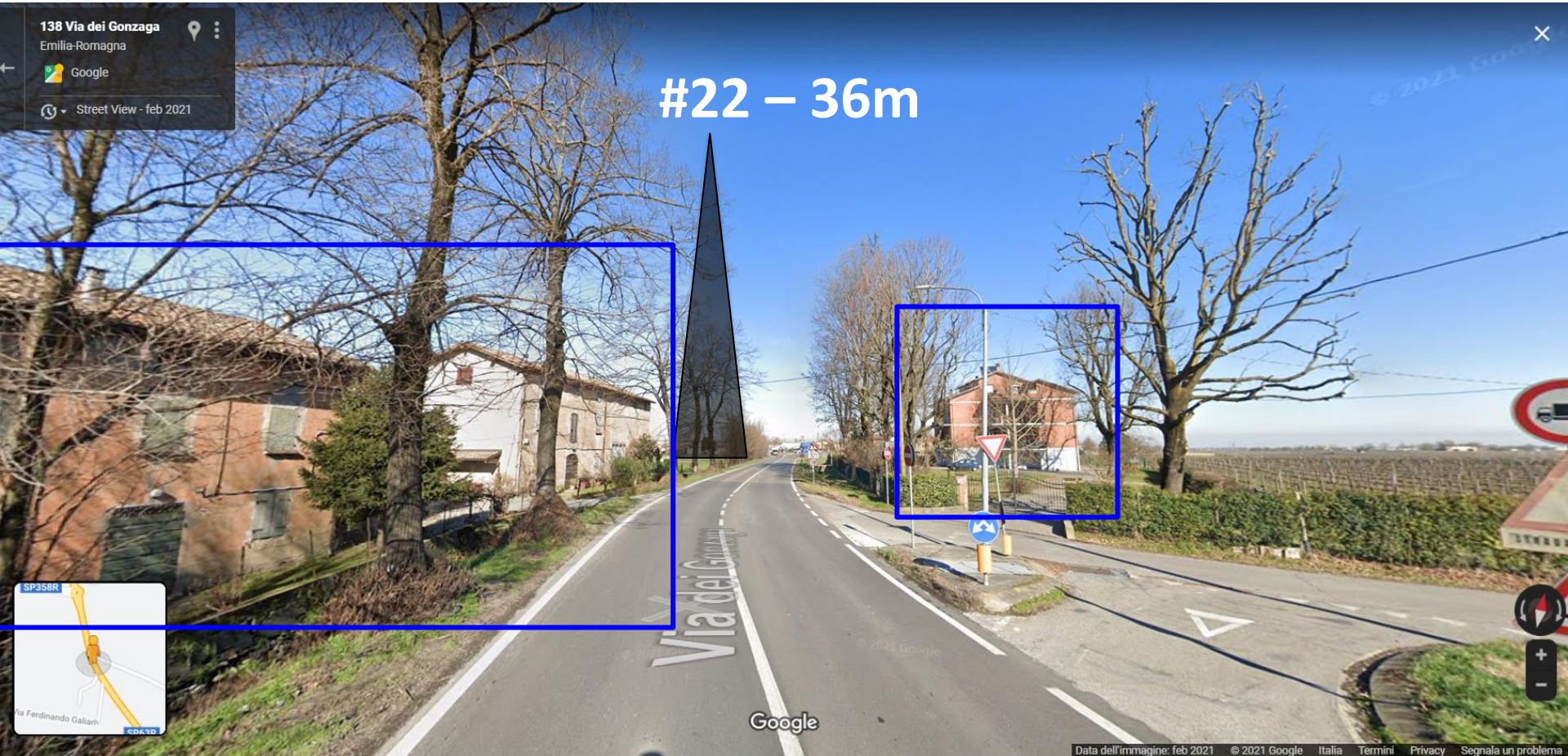

Vista da S.S. 63 direz. nord



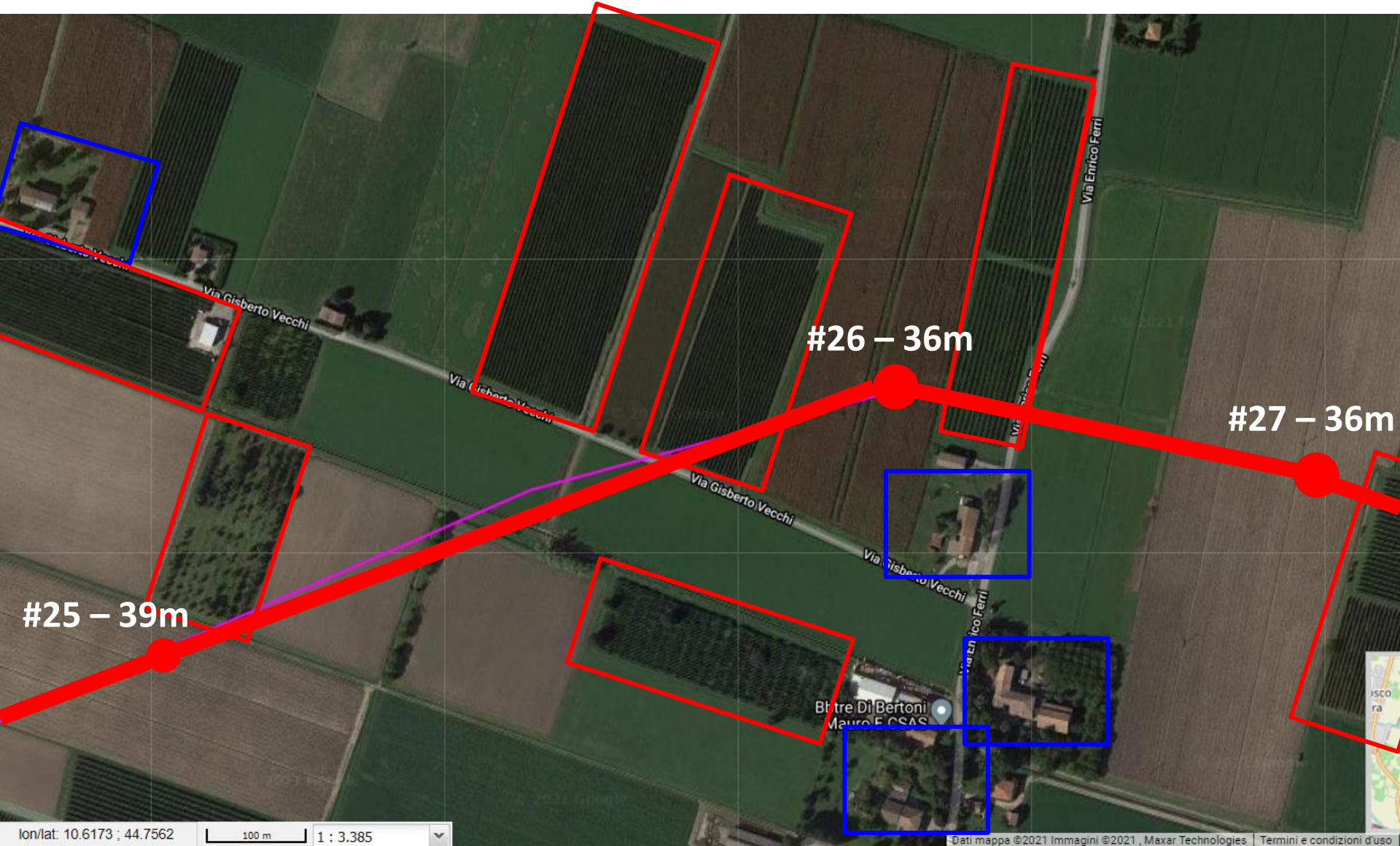

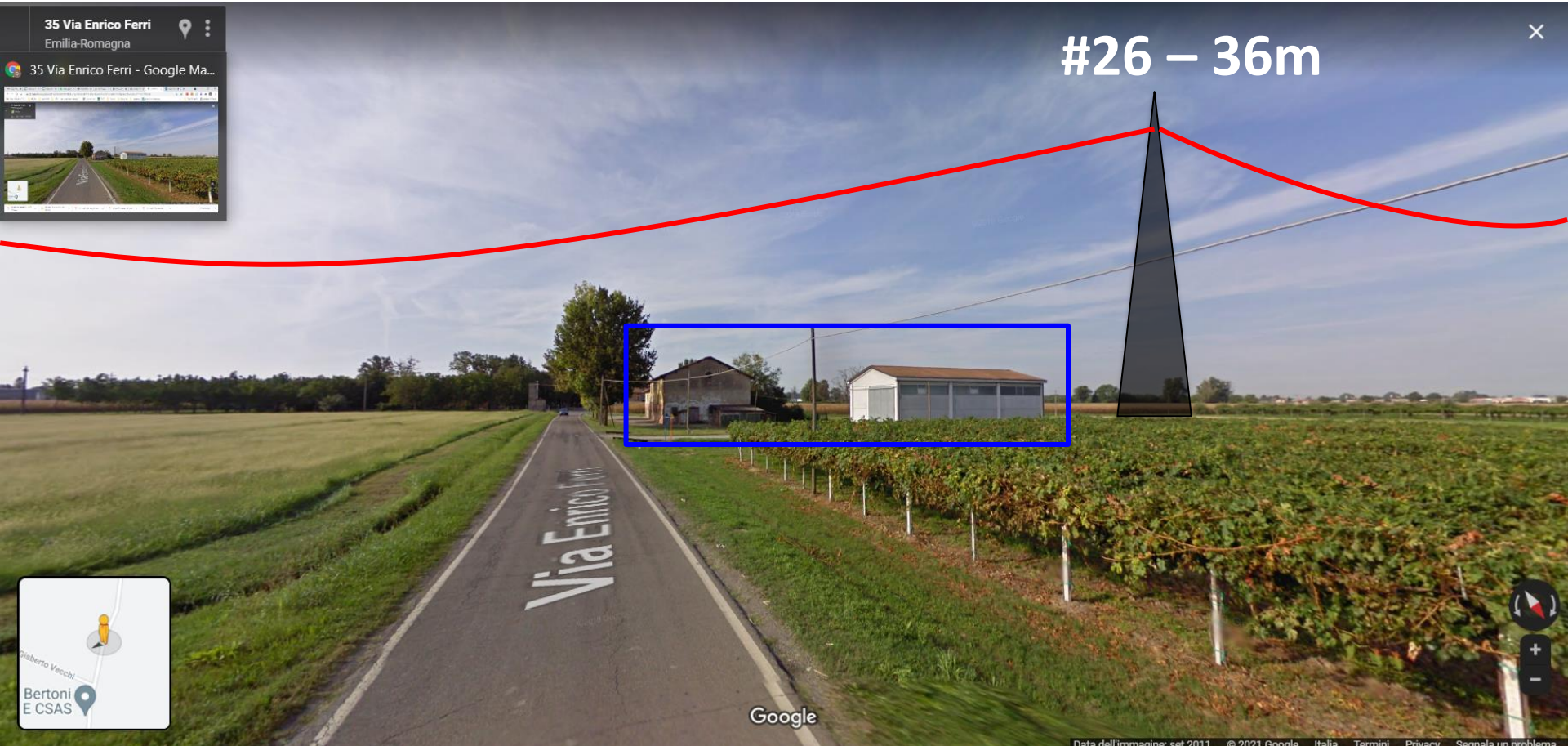

Vista da **Via Ferri** direz. sud

CS2

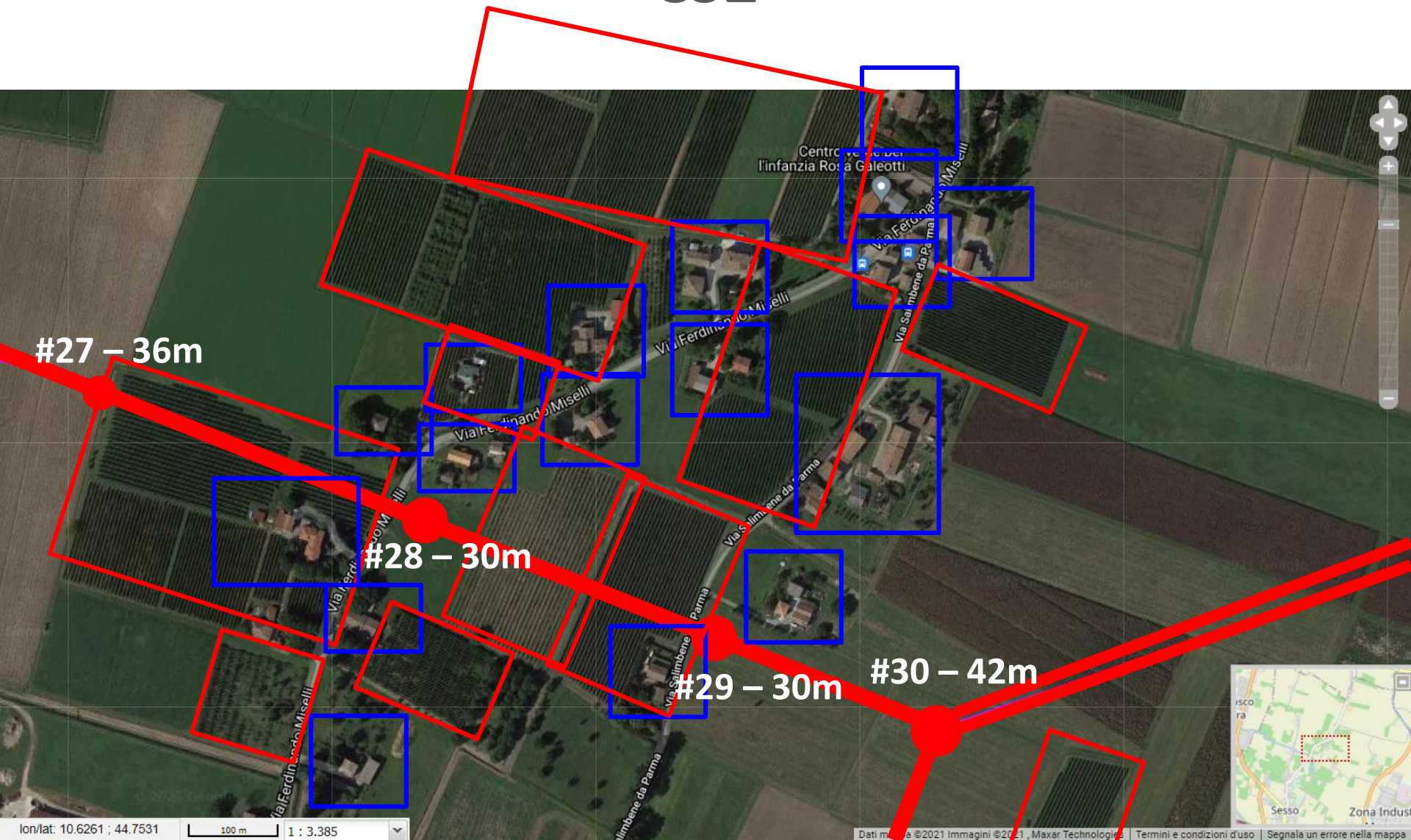



#28 – 30m

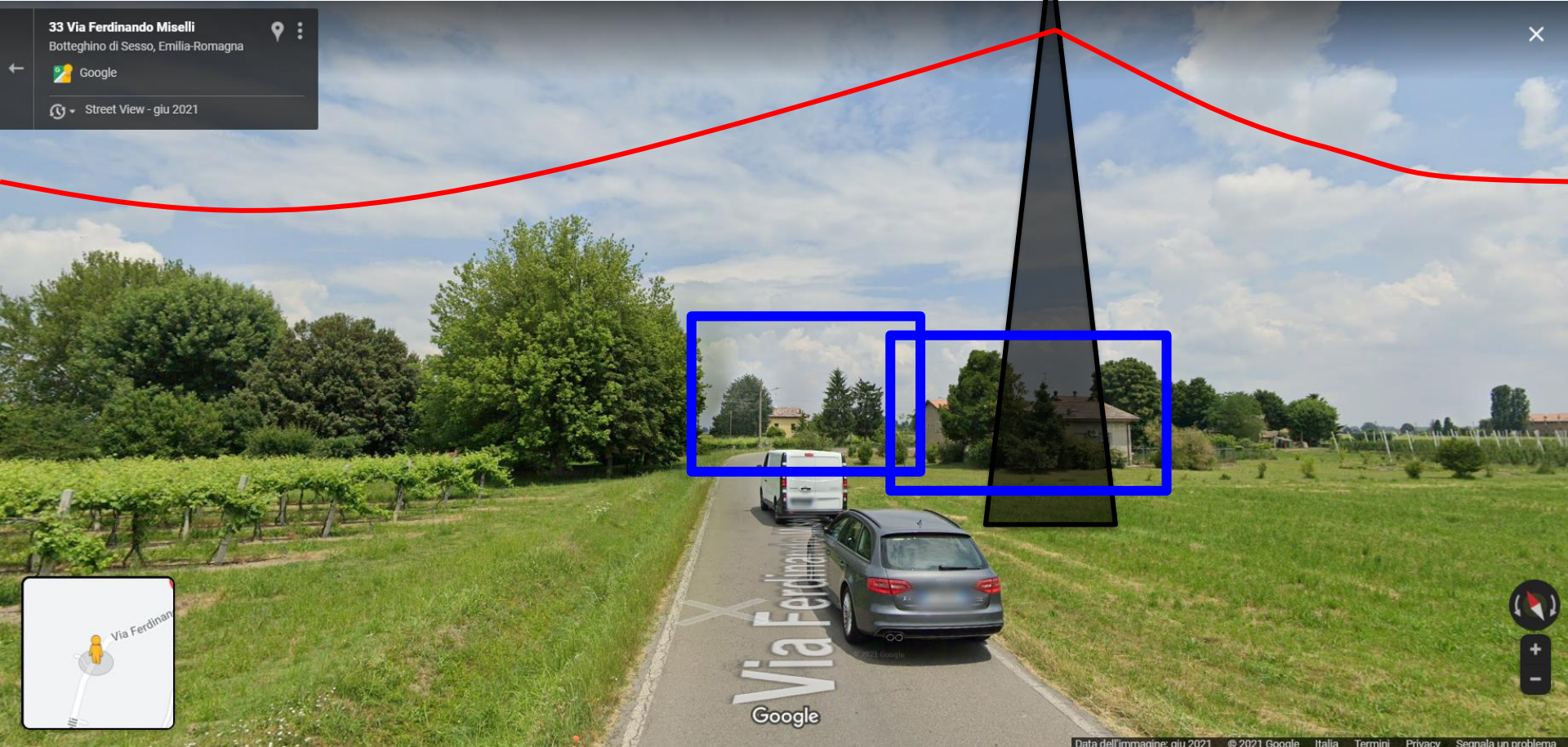

Vista da **Via Ferdinando Miselli** direz. Nord

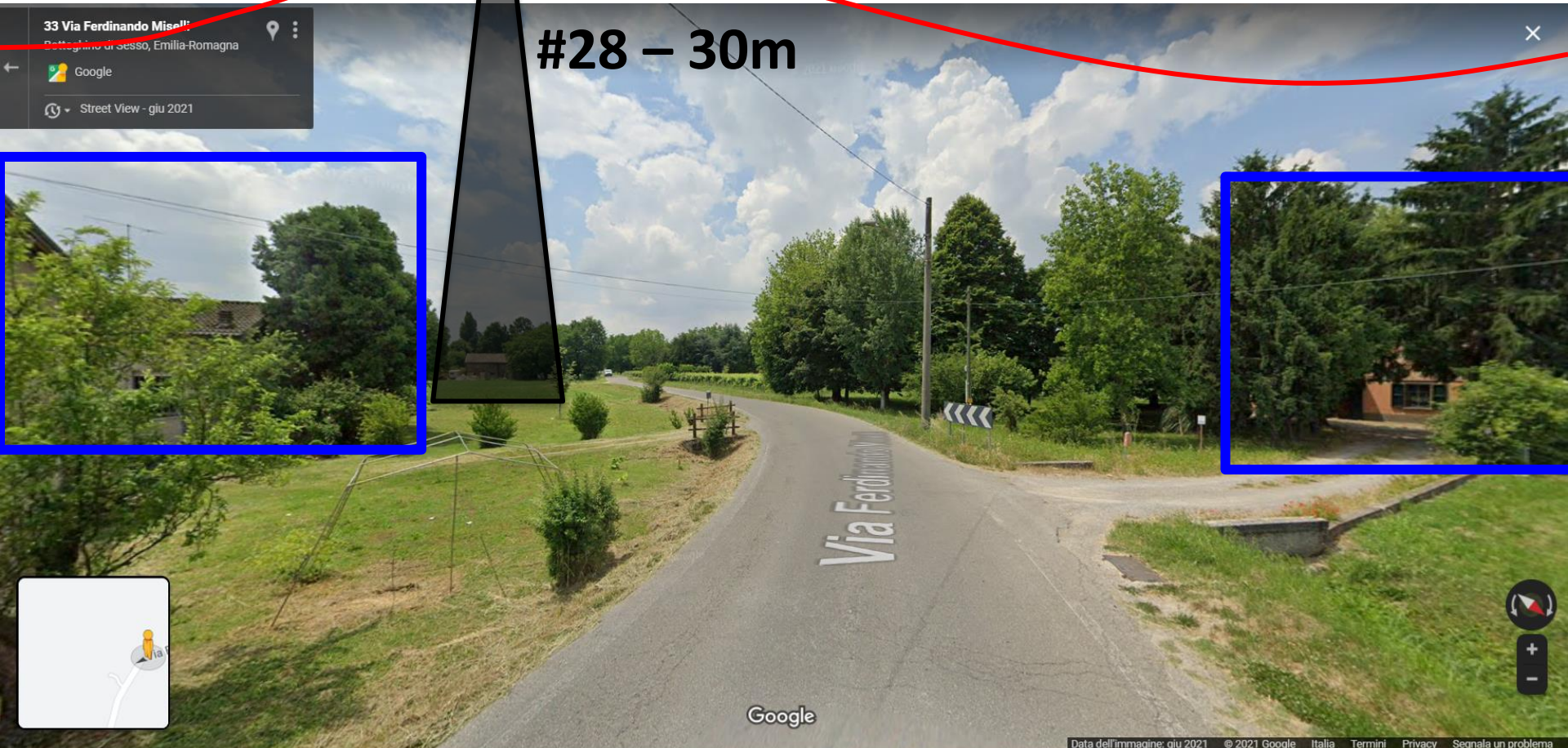

Vista da **Via Ferdinando Miselli** direz. Sud

#28 – 30m

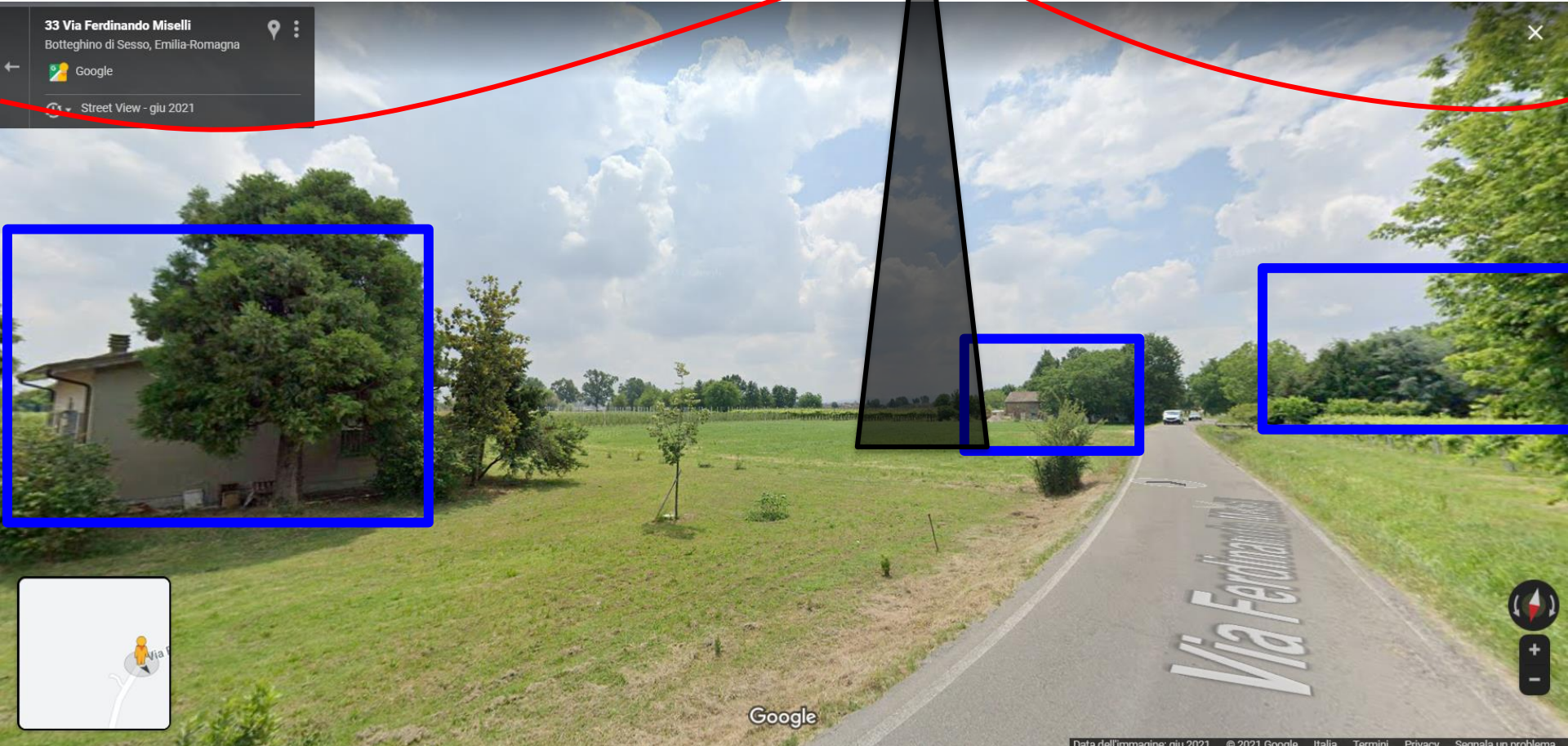

Vista da **Via Ferdinando Miselli** direz. Sud

CS2

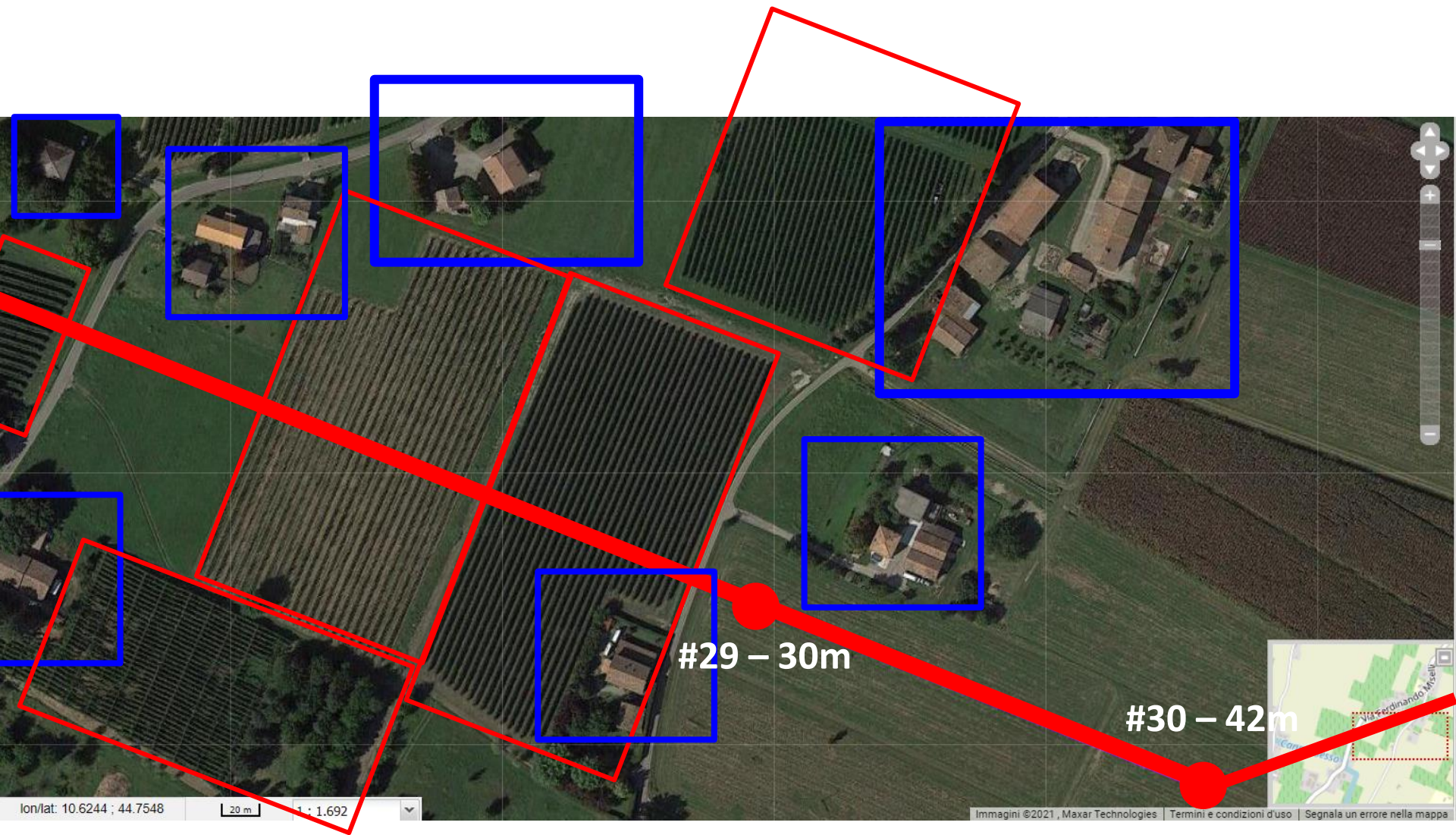

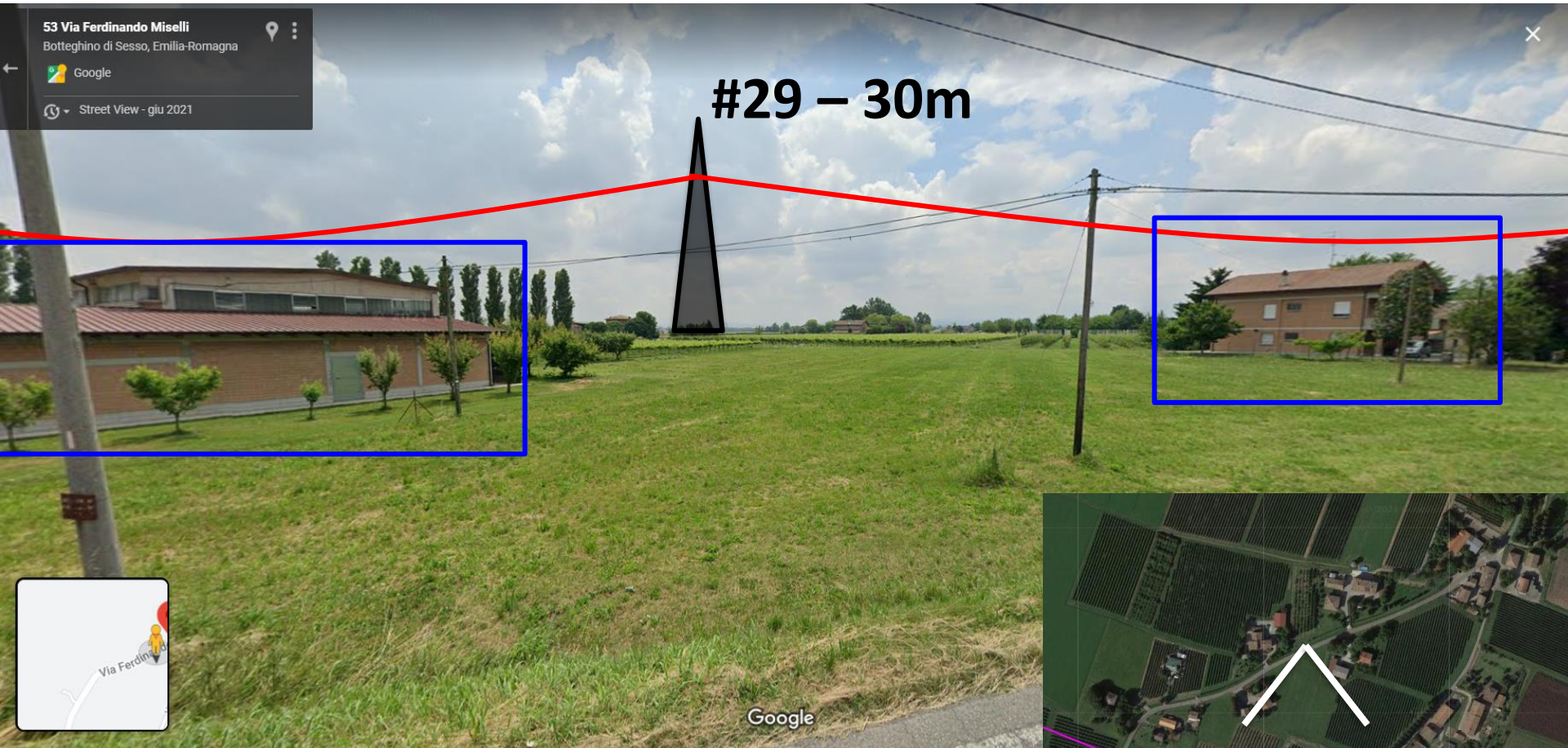

Vista da **Via Ferdinando Miselli**

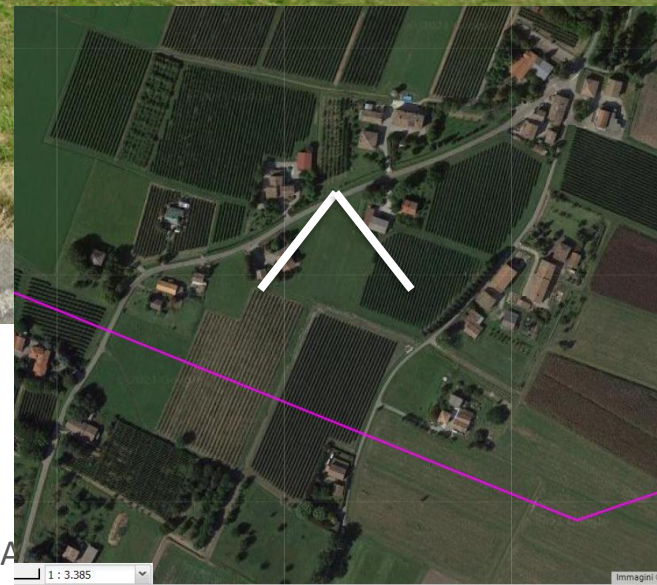

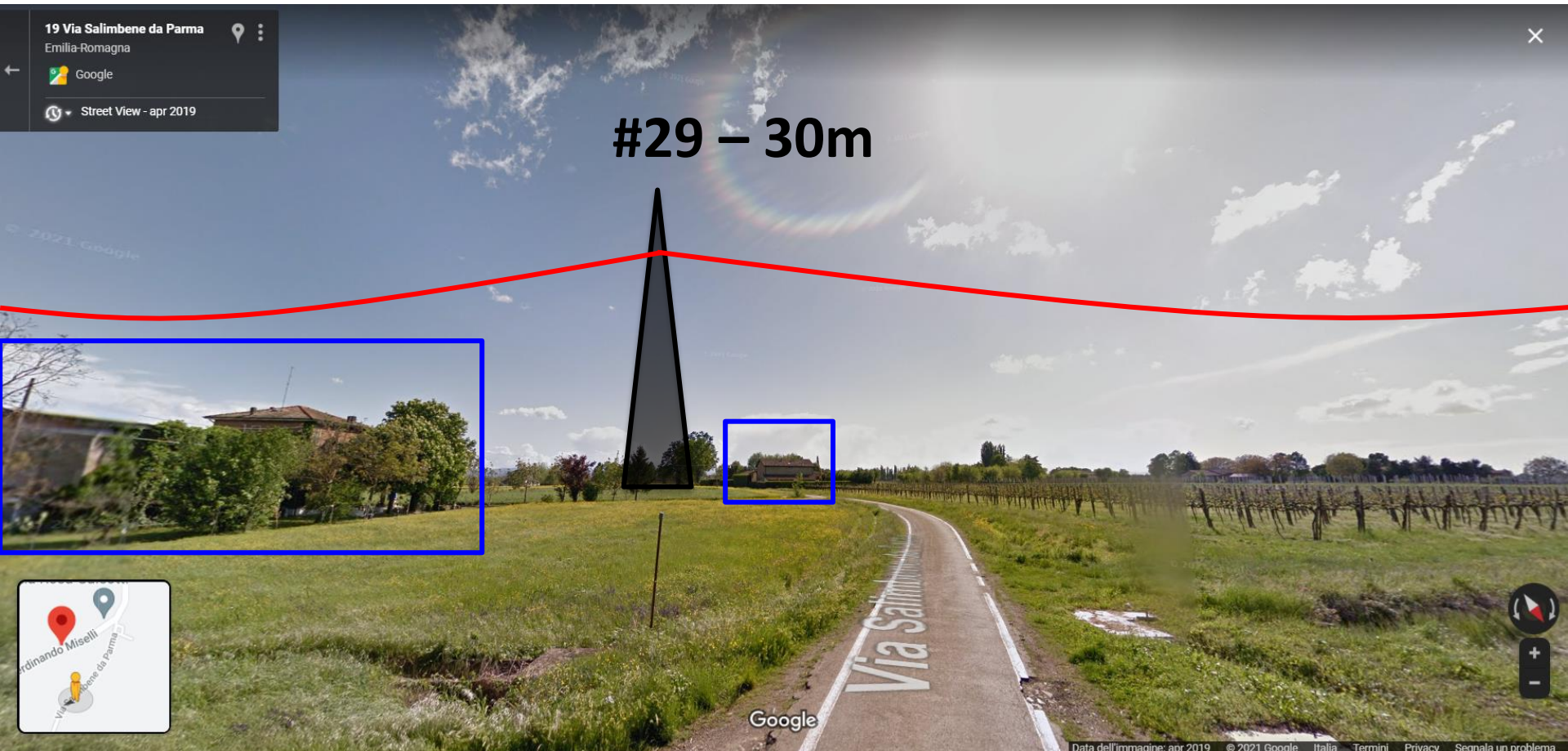

Vista da **Via Salimbene da Parma** direz. Sud

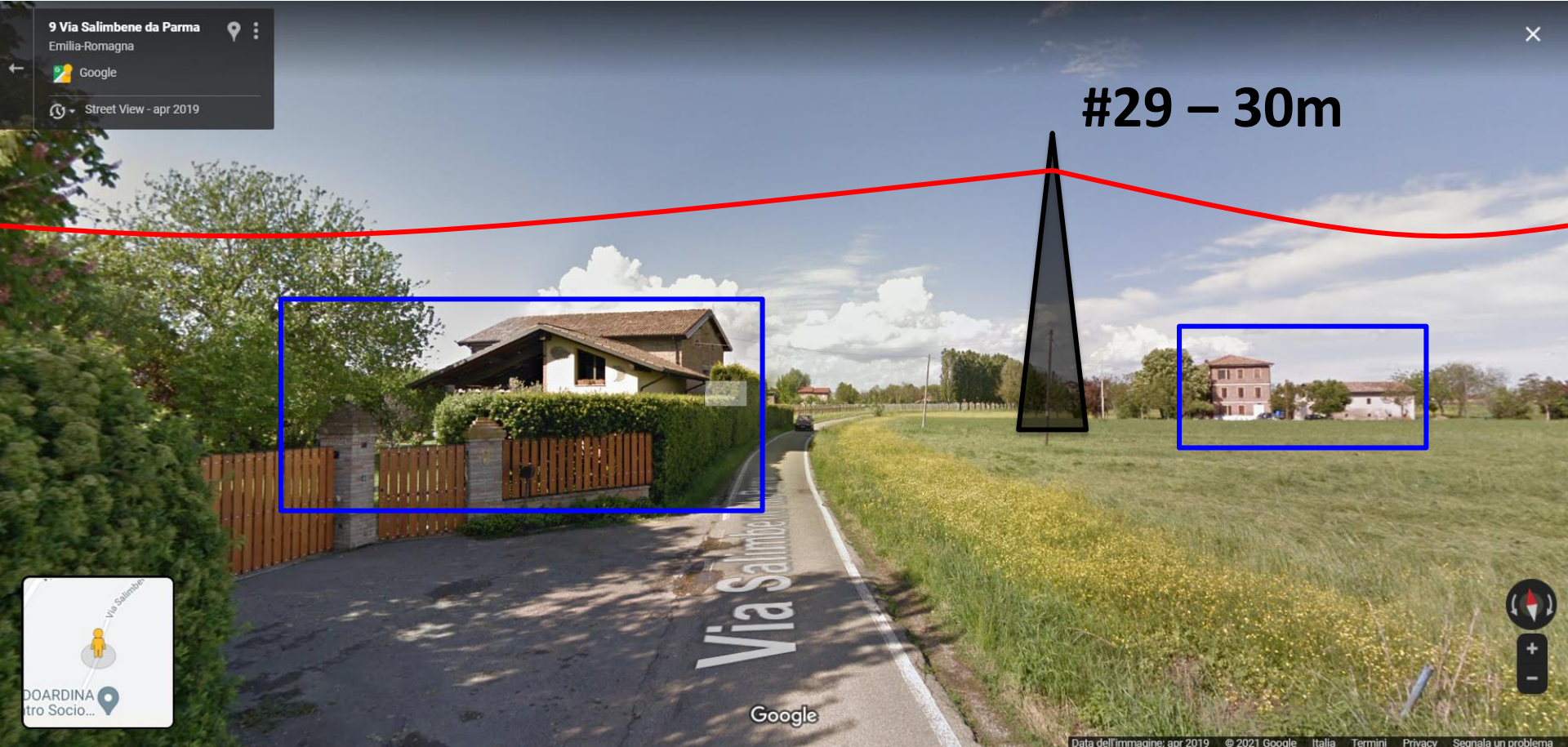

Vista da Via Salimbene da Parma direz. Nord



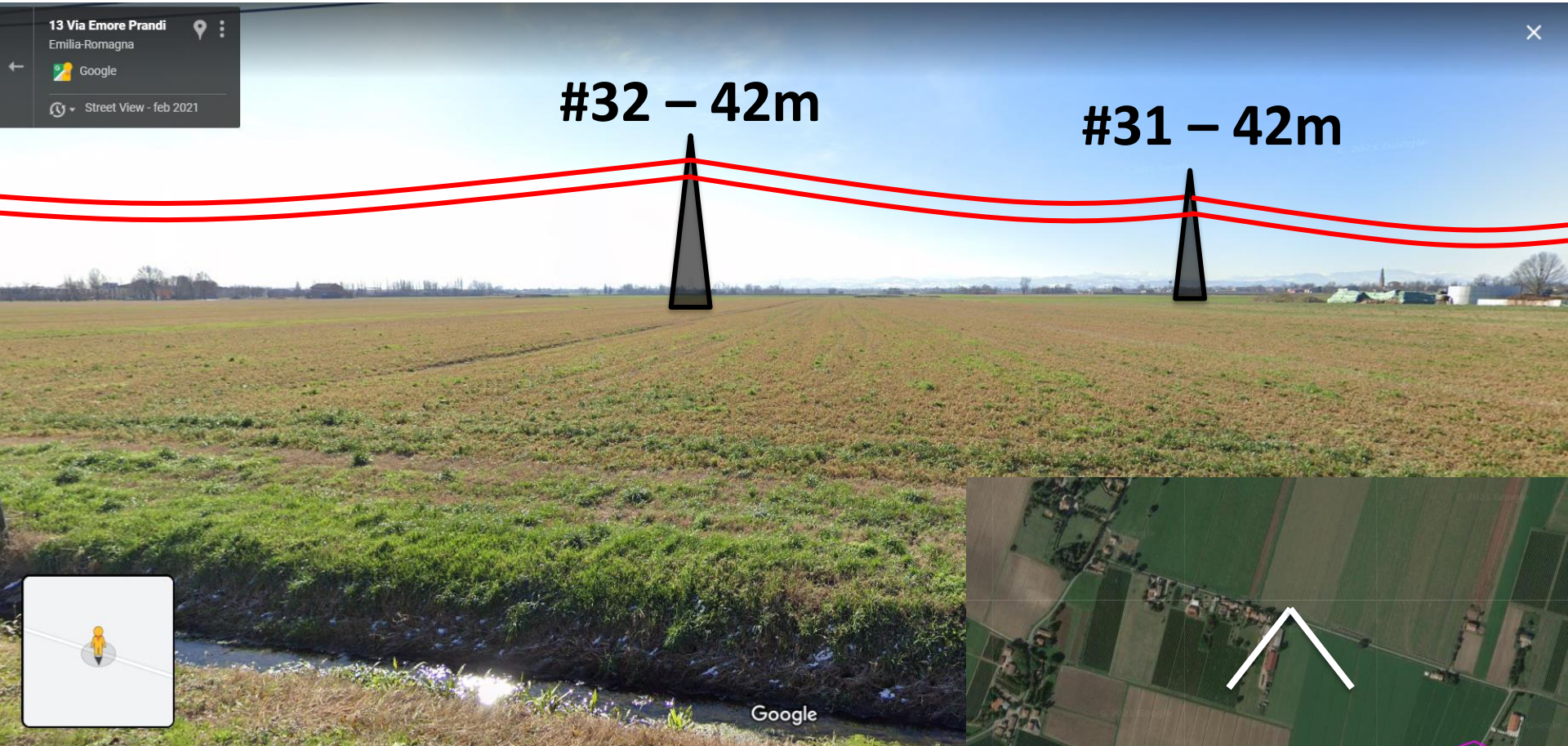

Vista da Via E. Prandi

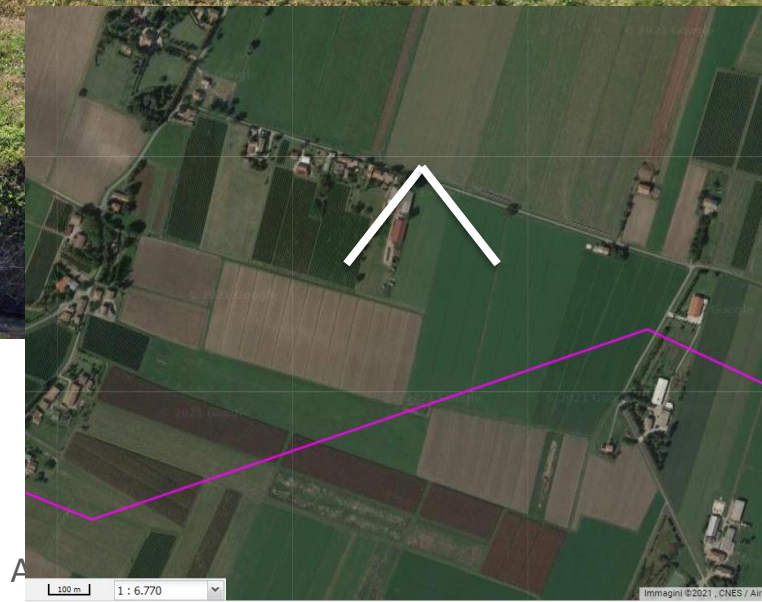

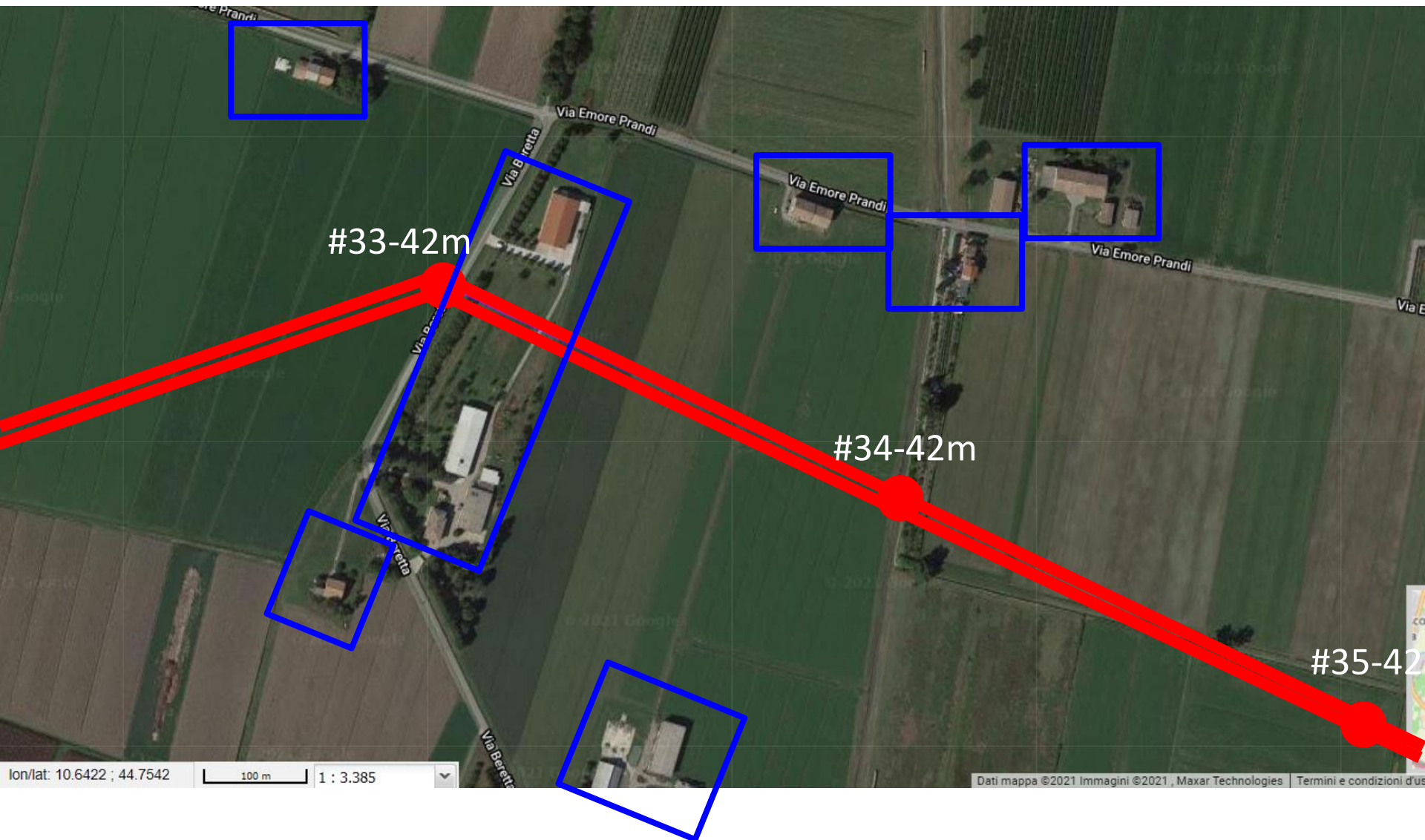

#33 – 42m

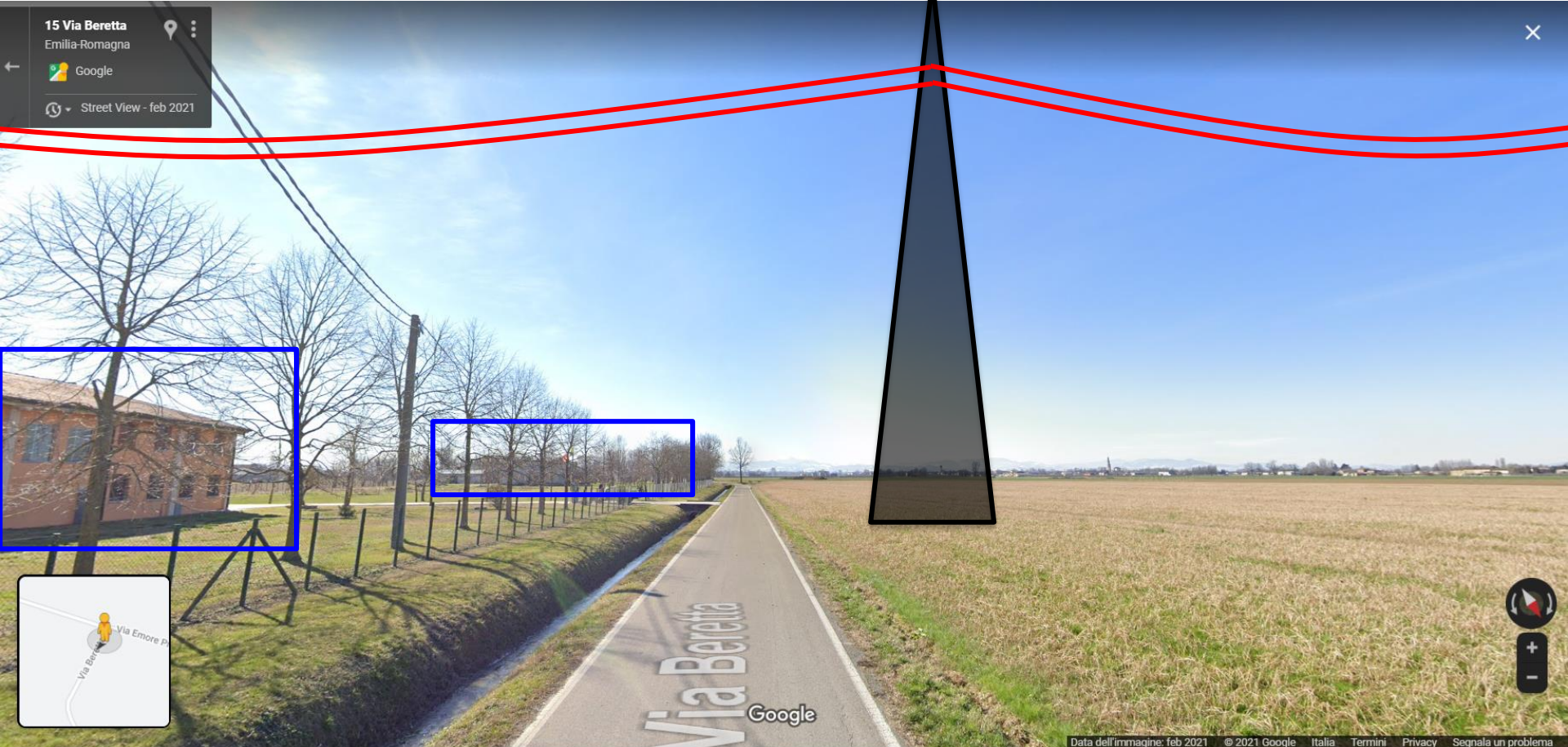

Vista da **Via Beretta** direz. Sud

#33 – 42m

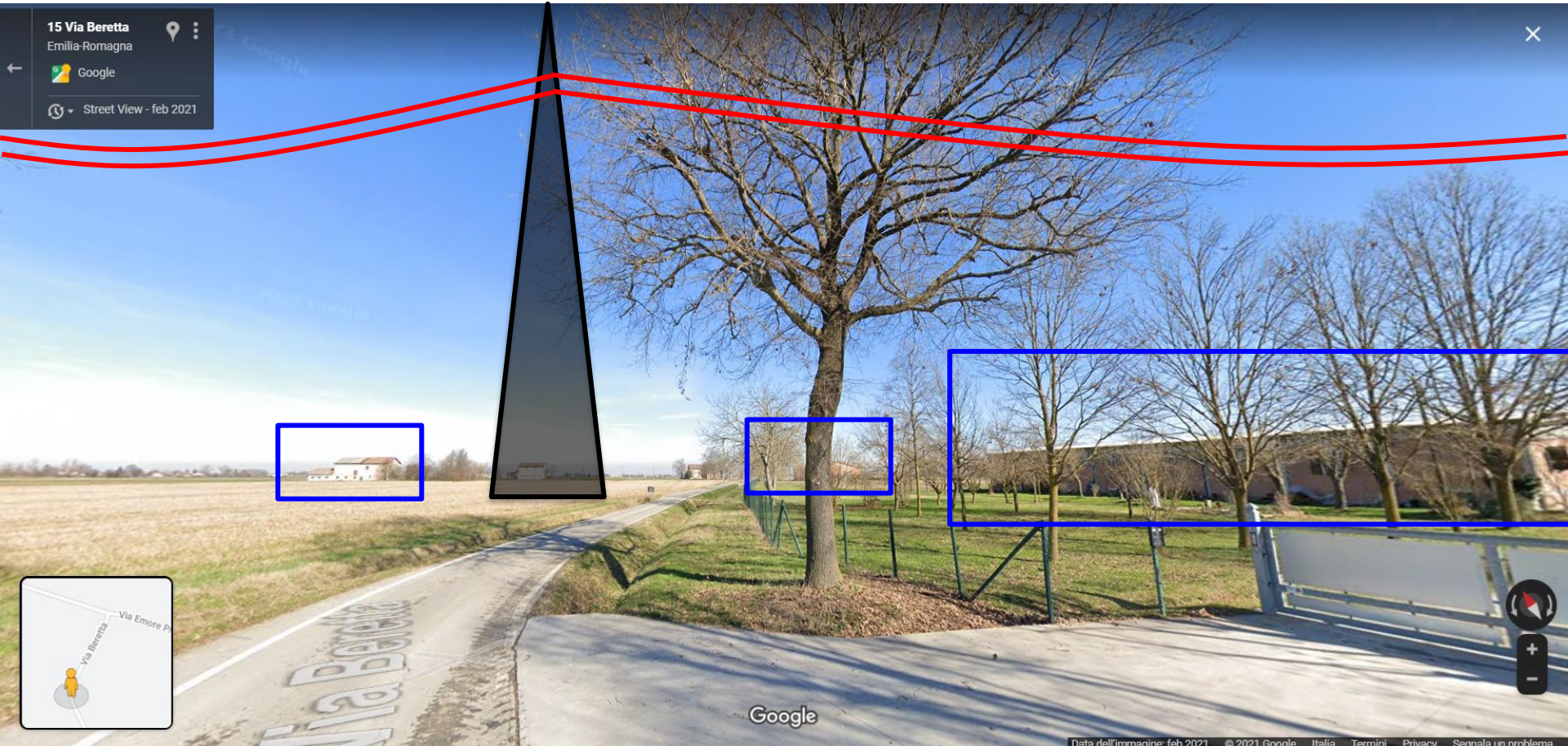

Vista da **Via Beretta** direz. Nord

CS2



CS2

CS2

#29-30m

#30-42m

Via Salimbene da Parma

Comunità Odoardina

ODOARDINA
Centro Socio...

RE1

#1-39m

Comunità Papa
Giovanni XXIII

Google Centro Sociale Papa
Giovanni XXIII

CS2-RE1

RE1

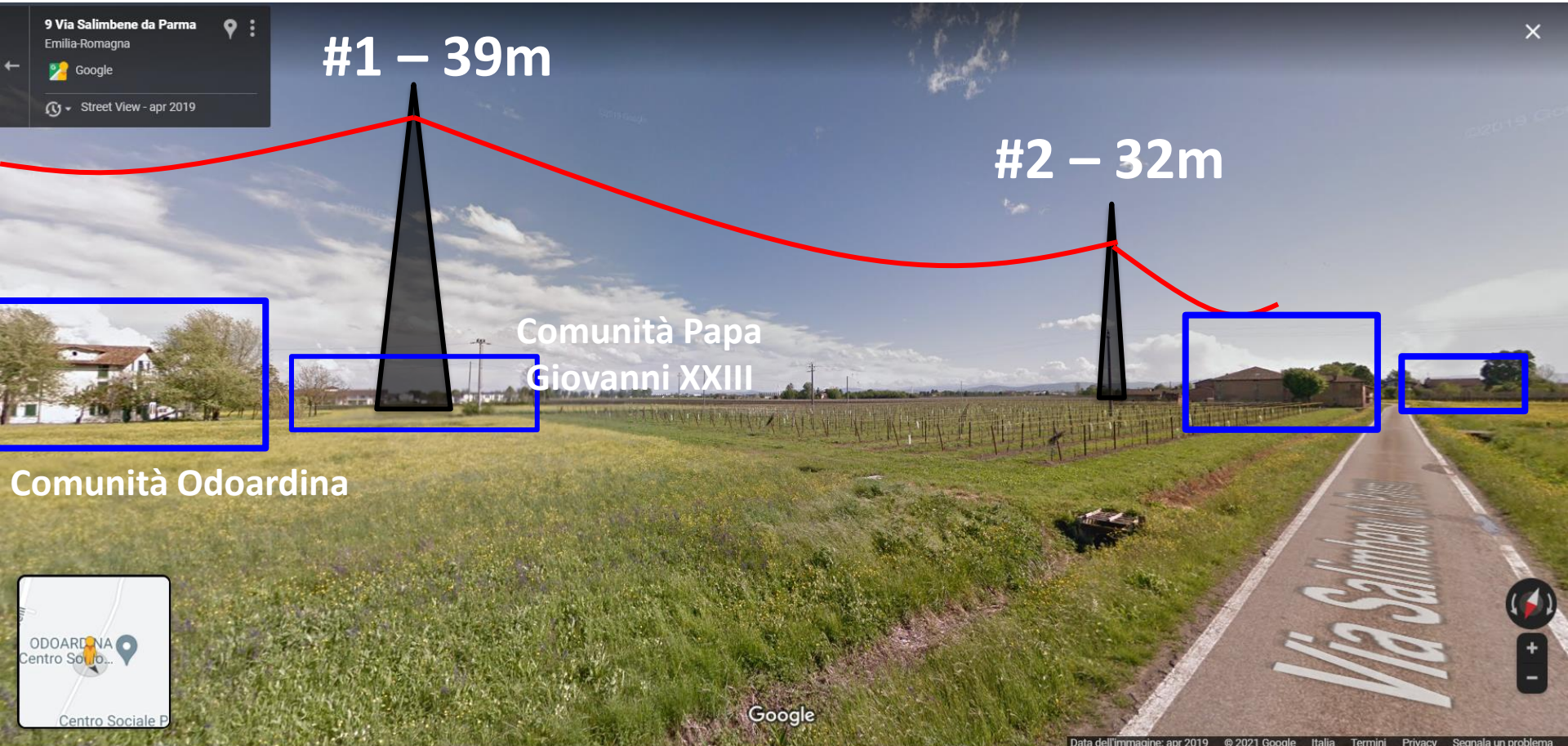

Vista da **Via Salimbene da Parma** direz. Sud

RE1

RE1

Agriturismo

#2-32m

#4-25m

#3-33m

Google

RE1

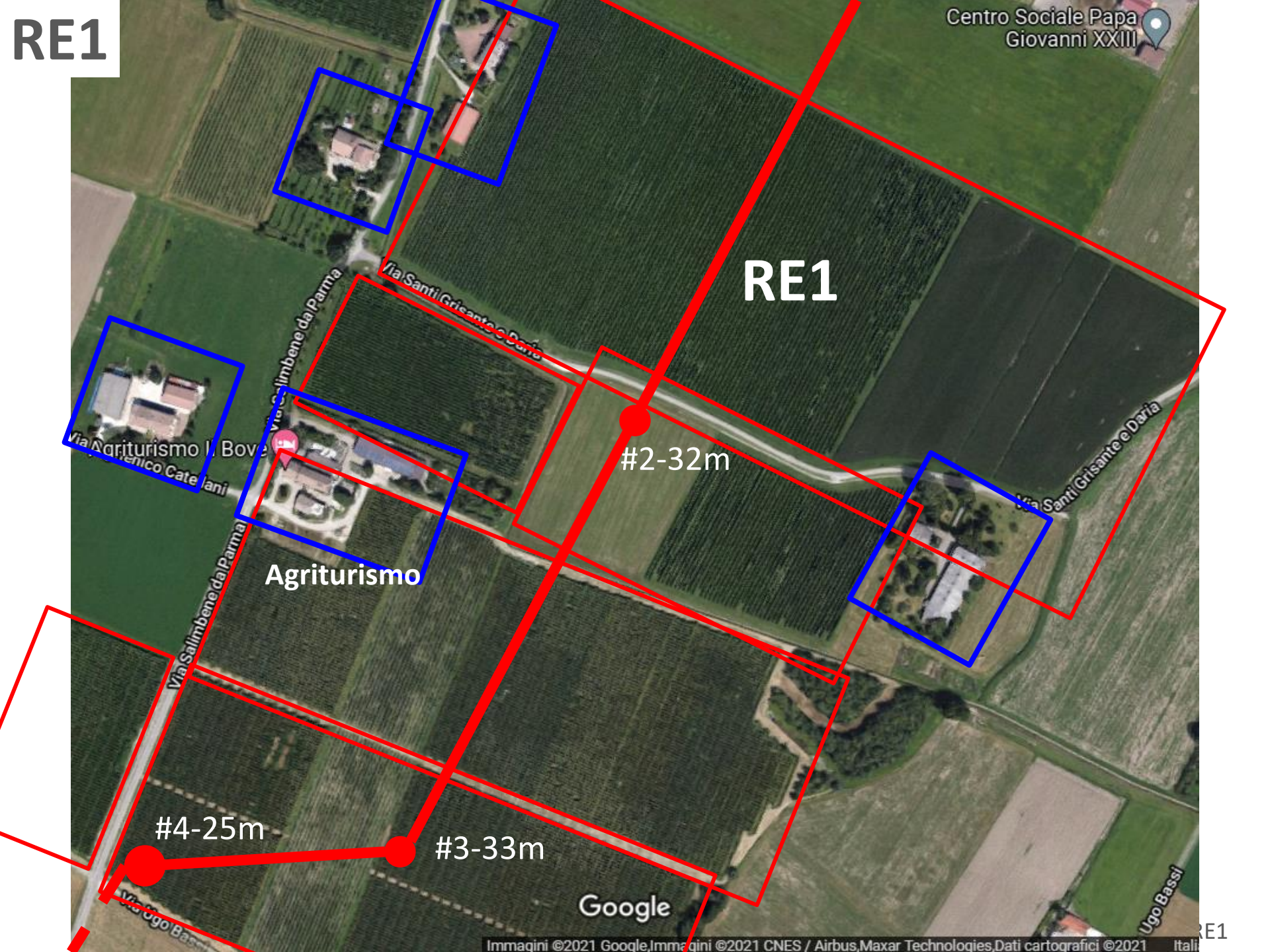

Via Agriturismo I Bovati
Benico Cateiani

Via Salimbene dal Parma

Via Santi Grisante e Daria

Via Santi Grisante e Daria

Via Ugo Bassoli

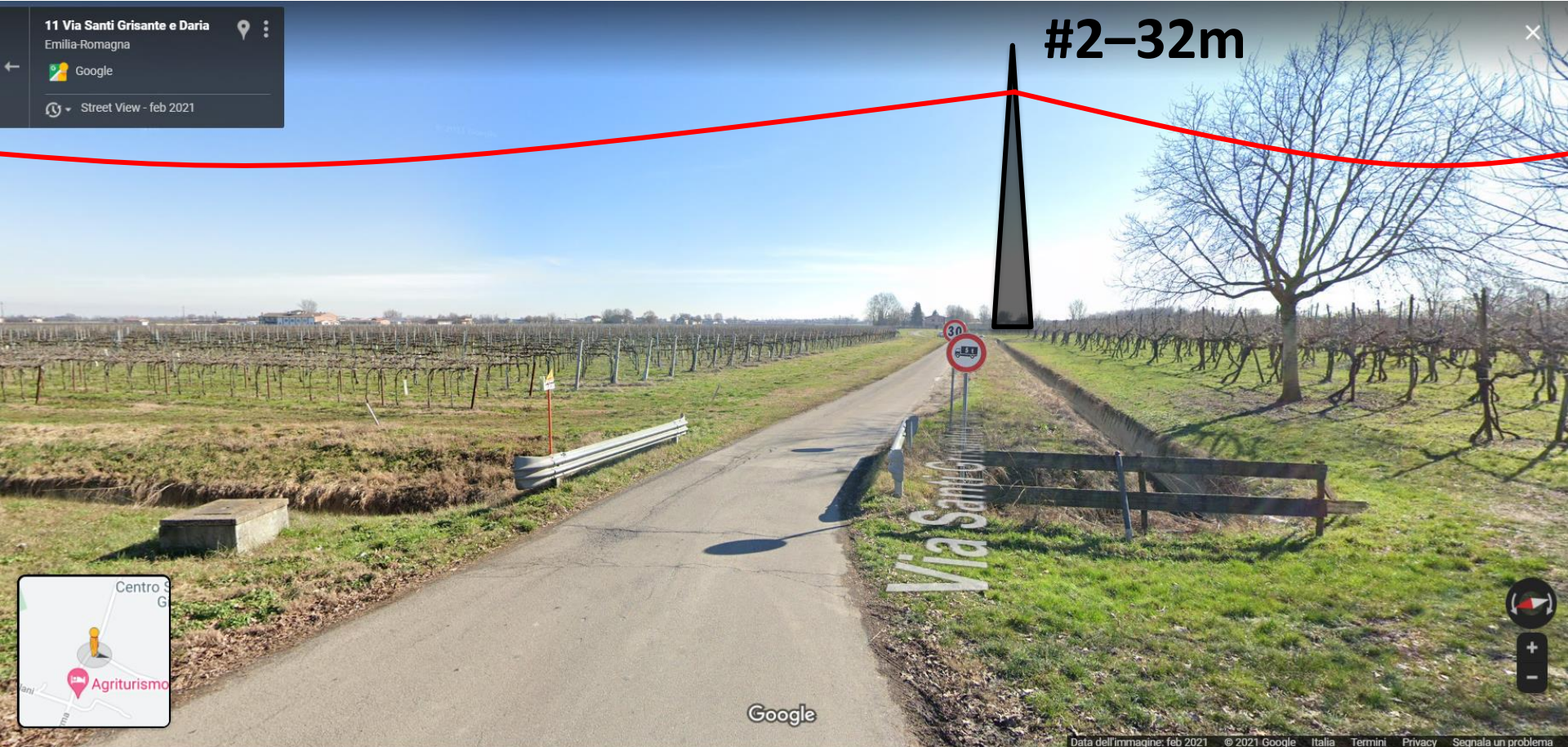

Vista da Via Salimbene da Parma, incrocio con Via Santi Grisante e Daria

RE1



Vista da **Via U. Bassi** verso **Via Salimbene da Parma** (direz. Ovest)

RE1

#4 – 25m

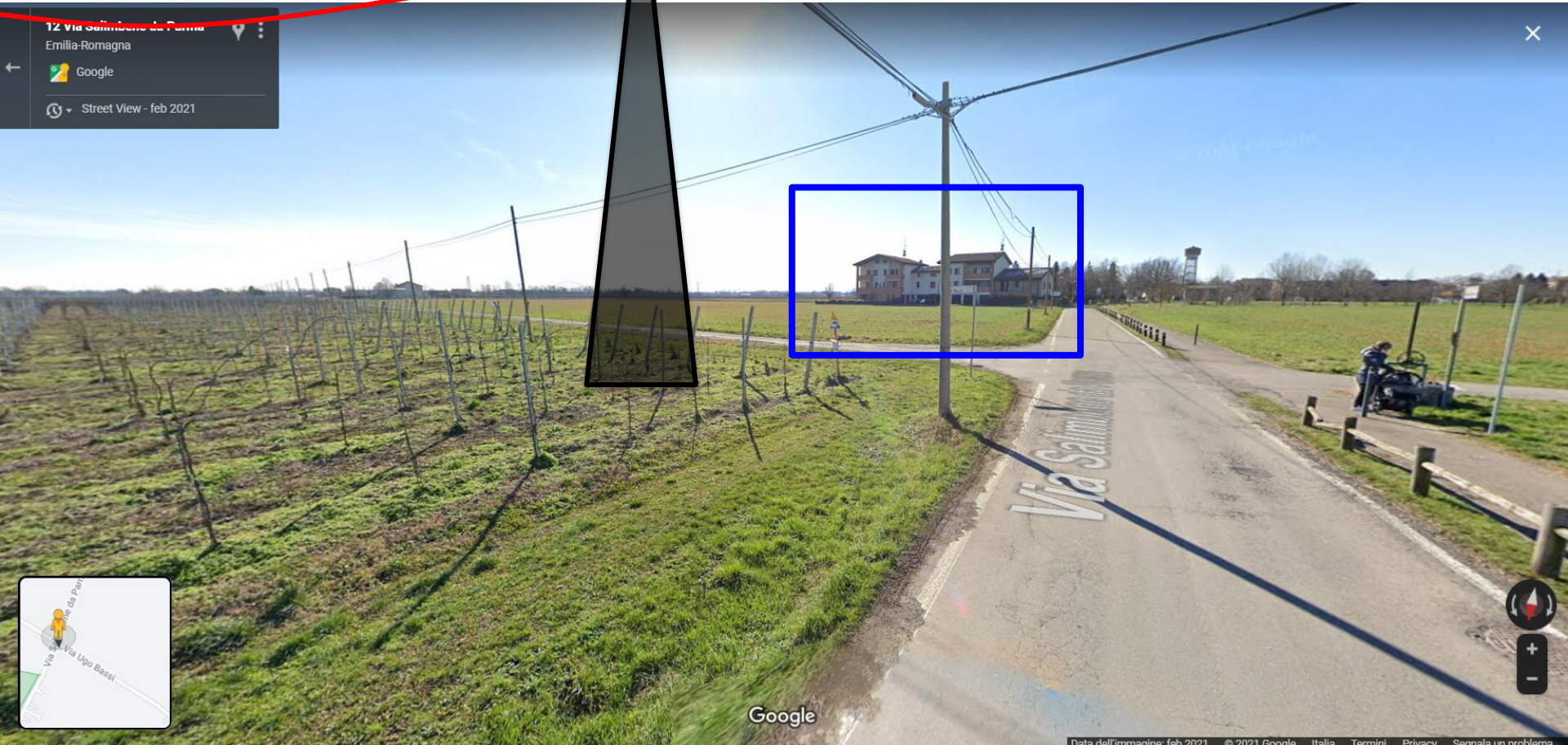

Vista da **Via Salimbene da Parma**, incrocio con **Via U. Bassi**
(direz. Sud)

ALLEGATO 3 – Criticità delle tratte CS2 ed RE1

Ferraroni, 1700

65 m

42 m

30 m

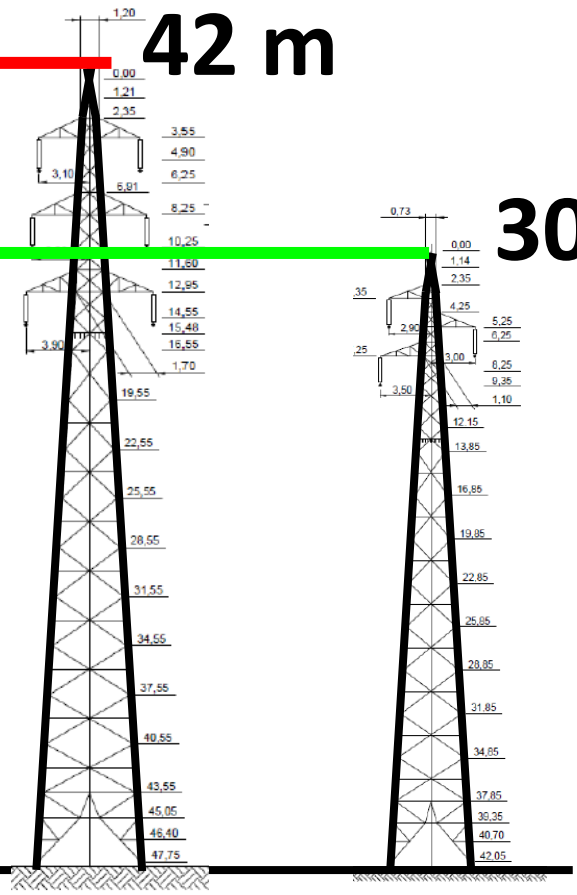
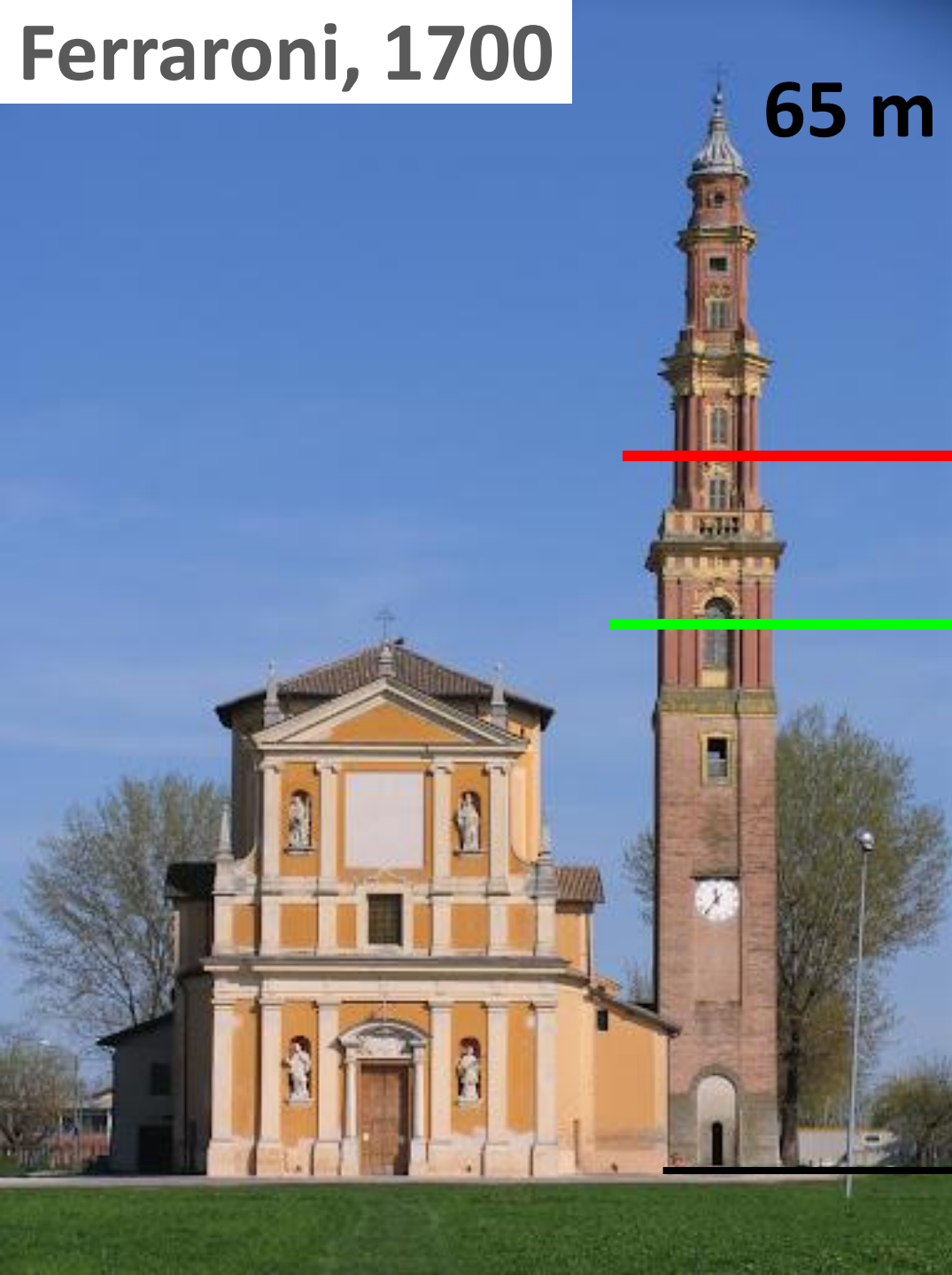

Ancona, 17 Novembre 2021

Spett.le
AZ AG CASTAGNETTI
VIA MISELLI, 10/1
42020 REGGIO EMILIA

Oggetto: Informazioni Tecniche

In base alla situazione che vi avete descritto, riguardo la possibilità che nel futuro prossimo la vs. Azienda fosse attraversata da una linea di alta tensione da 132KV, sono costretto a dovervi mettere al corrente che non è possibile garantire il funzionamento al 100% dei vs. Sistemi di guida assistita satellitare installati nei vs. Trattori, in quanto nei pressi di zone con cavi d'alta tensione si possono creare campi elettromagnetici che schermano la ricezione di satelliti, compromettendo il funzionamento, in quanto la ricezione del segnale satellitare è alla base del funzionamento di questi sistemi

Questo problema è molto diffuso in condizioni simili alla vs possibile situazione, ma allo stesso tempo non è possibile prevedere i momenti di interferenza, e soprattutto le zone specifiche dove possa avvenire l'interferenza.

Ci Auguriamo che questa eventualità non possa compromettere la vs. Tecnica di agricoltura di precisione e nello specifico i vs. sistemi di autoguida.

Cordiali Saluti

Matteo Ceron

TOPCON POSITIONIN ITALY
Area Manager Italia
+39 392 5966250
mceron@topcon.com

Topcon Positioning Italy Srl

Via Caduti del Lavoro 40 - 60131 Ancona
Telefono: +39 071 21 325 1
Fax: +39 071 21 325 282
www.topconpositioning.it
info@topconpositioning.it

Reg. Imprese AN, Cod. Fisc. e P.IVA: 00497480426
R.E.A.: AN 84119
Registro AEE: IT08020000001447
Registro Pile ed Accumulatori: IT09120P00002025
Iscr. Trib. AN: 11183
Cap. Soc.: € 46.800,00 i.v.

Banca Popolare di Ancona
IBAN: IT78G0530802611000000000008
BIC: BPAMIT31 Via BLOPIT22

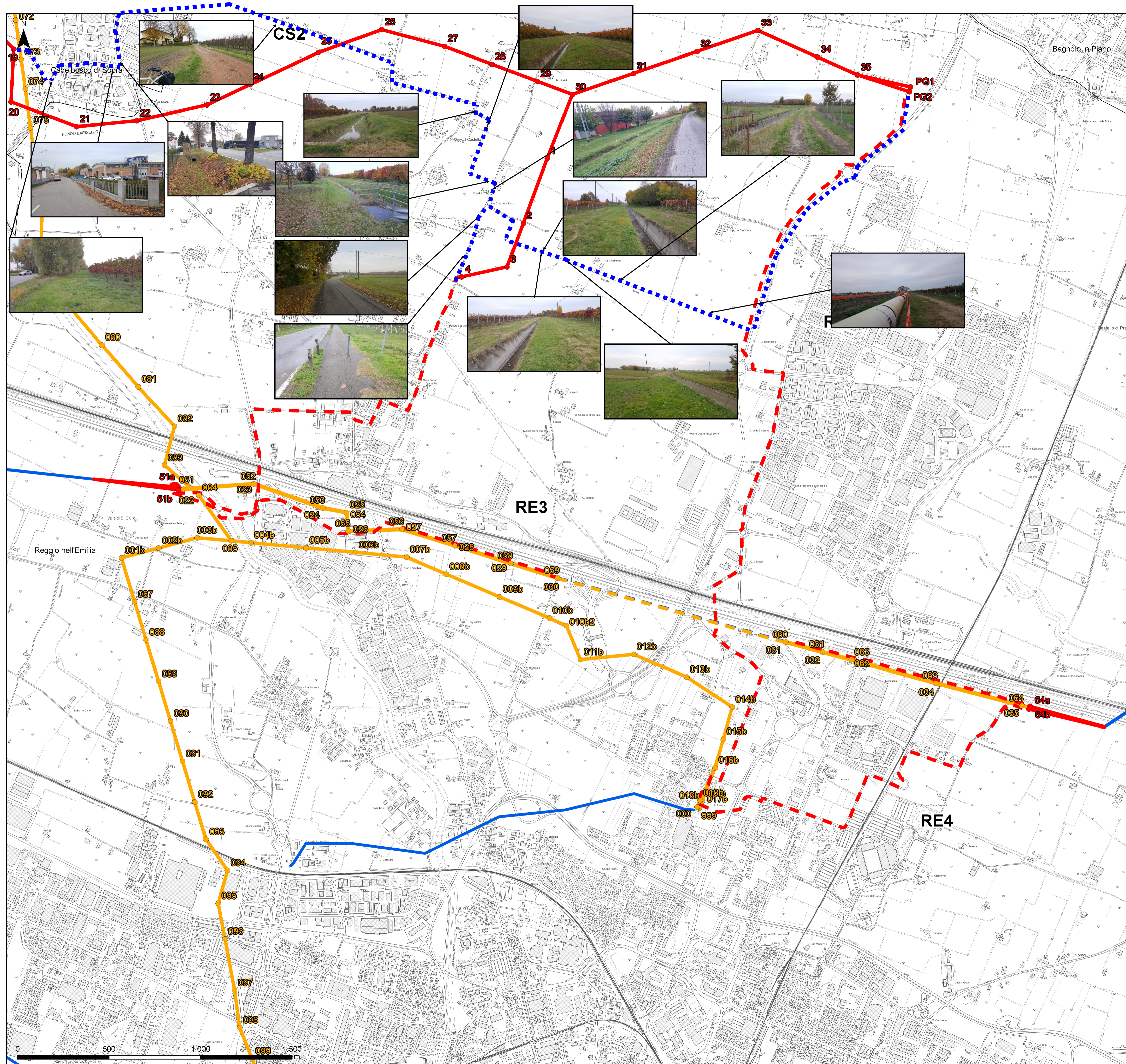

Legenda

- Sostegni in progetto
- Sostegni da demolire
- Elettrodotti 132kV aerei in progetto
- - - Elettrodotti 132 kV in cavo in progetto
- Elettrodotti 132 kV in cavo da demolire
- - - Elettrodotti 132 kV aerei da demolire
- Elettrodotti 132 kV aerei esistenti
- - - Elettrodotti 132 kV cavo esistenti
- Confini Provinciali
- Confini Comunali

Fonte: Confini Provinciali, Comunali 2020 (<https://www.istat.it/>); DBTR, CTR 1:5.000 (2017) - Tasselli: 200042, 200043, 200081, 200082, 200083, 200084 (<https://geoportale.regione.emilia-romagna.it/>).

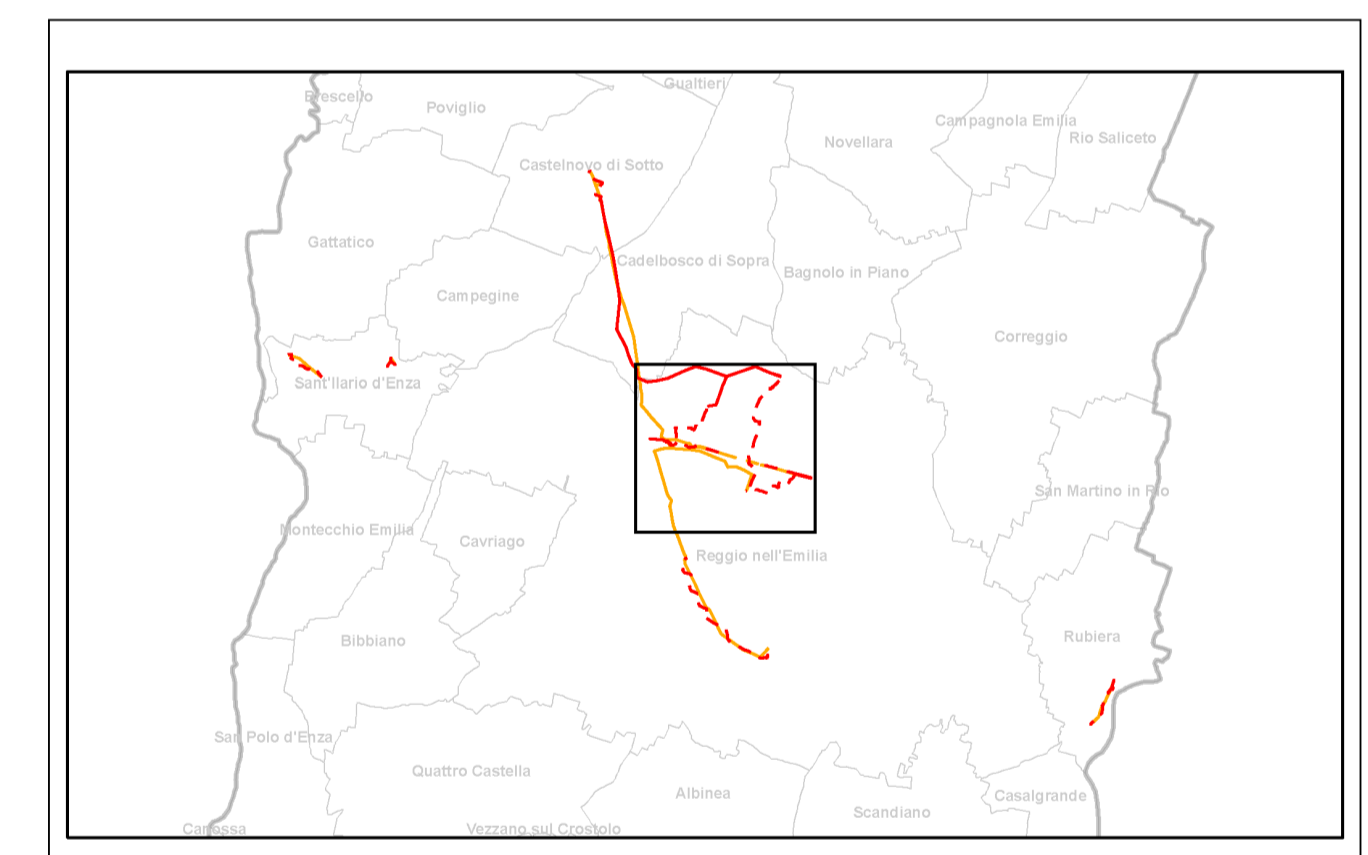

				F. Colin	B. Monzani	A. Cappellini
		ELABORATO	VERIFICATO	APPROVATO		
REVISIONI	01	31/01/2021	Modifiche a seguito di aggiornamenti progettuali	HPC ITALIA	G. Tonello (Ugn Terna)	N. Ferracci (Ugn Terna)
	00	30/09/2020	Prima emissione	HPC ITALIA	G. Tonello (Ugn Terna)	N. Ferracci (Ugn Terna)
N.	DATA	DESCRIZIONE	ELABORATO	ESAMINATO	ACCETTATO	
TIPOLOGIA DELL'ELABORATO		CODIFICA DELL'ELABORATO				
CARTOGRAFIA		DU0000006B1937737				
PROGETTO		TITOLO				
CO0006		Razionalizzazione della rete elettrica nazionale A.T. 132 kV nell'area di Reggio Emilia				
Raz. Area Reggio Emilia		Relazione Paesaggistica PLANIMETRIA DI PROGETTO SU BASE CTR REGGIO EMILIA (NORD)				
RICAVATO DOC. TERNA						
CLASSIFICAZIONE SICUREZZA						
NOME FILE		FORMATO	SCALA	FOGLIO		
DU0000006B1937737		A1	1:10.000	1/1		

Questo documento contiene informazioni di proprietà Terna S.p.A. e deve essere utilizzato esclusivamente dal destinatario in relazione alle finalità per le quali è stato ricevuto. È vietata qualsiasi forma di riproduzione senza esplicito consenso di Terna S.p.A.
 This document contains information proprietary to Terna S.p.A. and it will have to be used exclusively for the purposes for which it has been furnished. Whichever shape of spreading or reproduction without the written permission of Terna S.p.A. is prohibited.

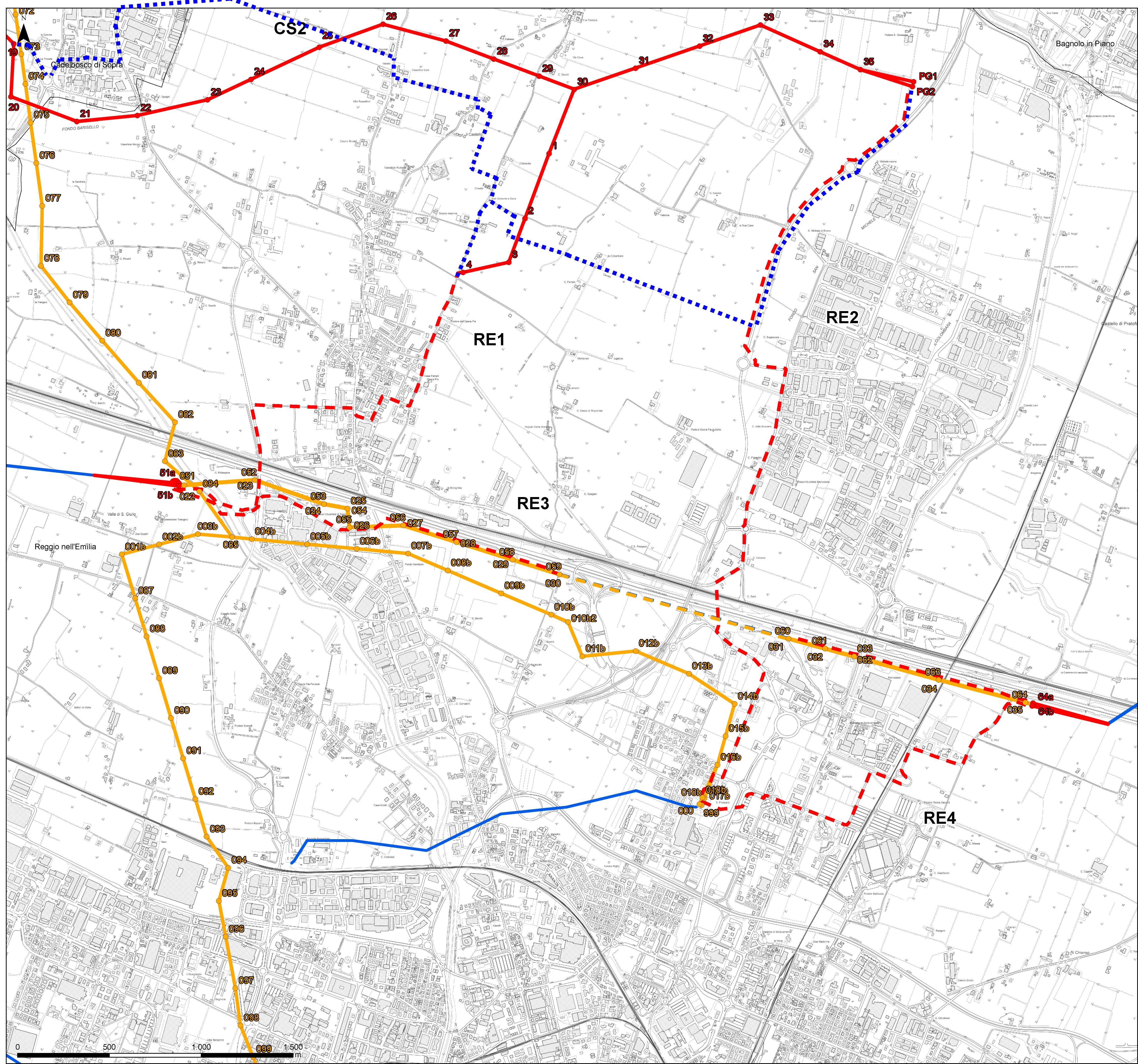

Legenda

- Sostegni in progetto
- Sostegni da demolire
- Elettrodotti 132kV aerei in progetto
- - Elettrodotti 132 kV in cavo in progetto
- - Elettrodotti 132 kV in cavo da dismettere
- Elettrodotti 132 kV aerei da demolire
- Elettrodotti 132 kV aerei esistenti
- - Elettrodotti 132 kV cavo esistenti
- Confini Provinciali
- Confini Comunali

Fonte: Confini Provinciali, Comunali 2020 (<https://www.istat.it/>); DBTR, CTR 1:5.000 (2017) - Tasselli: 200042, 200043, 200081, 200082, 200083, 200084 (<https://geoportale.regione.emilia-romagna.it/>).

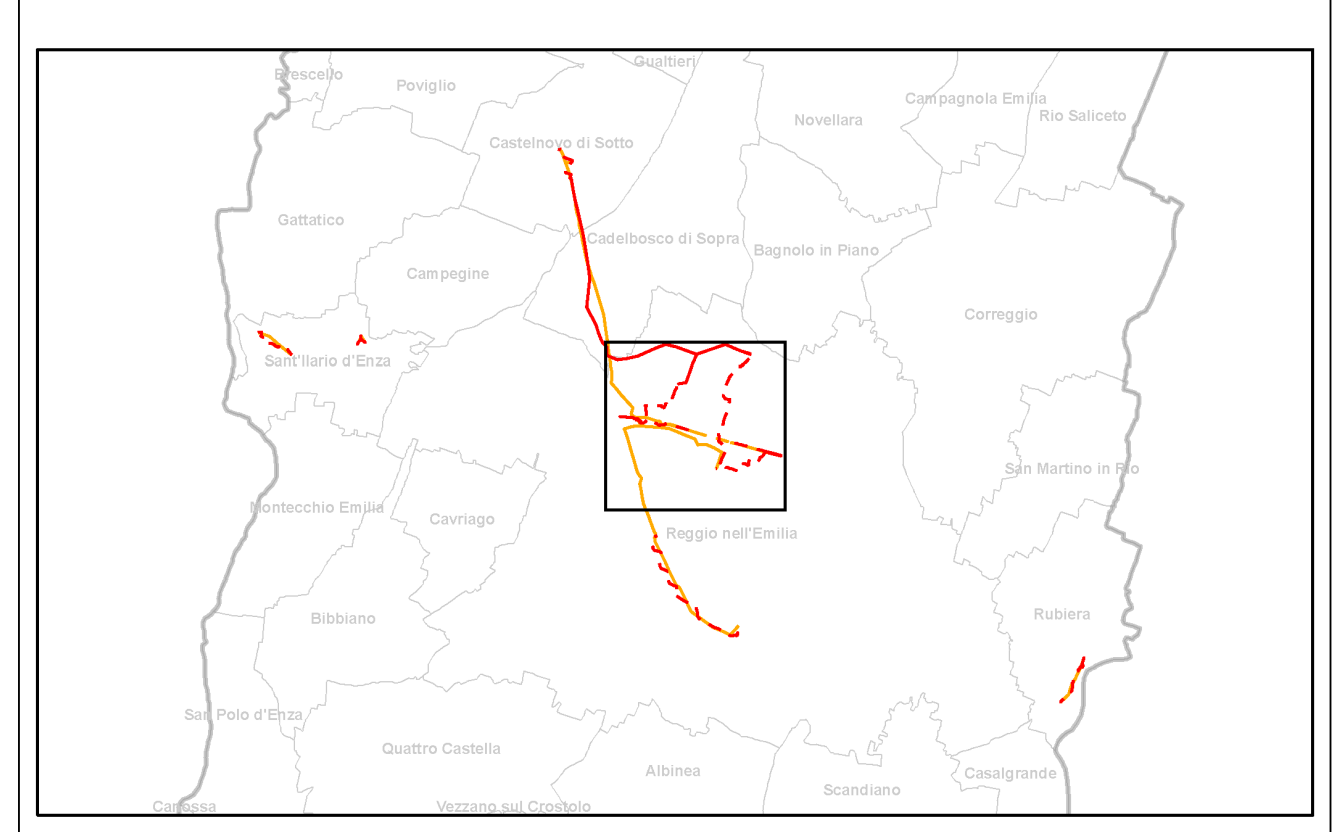

F. Colin		B. Manzoni		A. Cappellini	
ELABORATO		VERIFICATO		APPROVATO	
REVISIONI					
N	DATA	DESCRIZIONE	ELABORATO	ESAMINATO	ACCETTATO
01	31/01/2021	Modifiche a seguito di aggiornamenti progettuali	HPC ITALIA	G. Tonello (Ugn Terni)	N. Ferraroni (Ugn Terni)
00	30/09/2020	Prima emissione	HPC ITALIA	G. Tonello (Ugn Terni)	N. Ferraroni (Ugn Terni)
TIPOLOGIA DELL'ELABORATO		CODIFICA DELL'ELABORATO			
CARTOGRAFIA		DU0000006B1937737			
PROGETTO		CO0006		TITOLO	
Raz. Area Reggio Emilia		Razionalizzazione della rete elettrica nazionale A.T. 132 kV nell'area di Reggio Emilia			
RICAVATO DOC. TERNA					
CLASSIFICAZIONE SICUREZZA				Relazione Paesaggistica PLANIMETRIA DI PROGETTO SU BASE CTR REGGIO EMILIA (NORD)	
NOME FILE		FORMATO		SCALA	
DU0000006B1937737		A1		1:10.000	
				FOGLIO	
				1/1	

Questo documento contiene informazioni di proprietà Terna S.p.A. e deve essere utilizzato esclusivamente dal destinatario in relazione alle finalità per le quali è stato ricevuto. È vietata qualsiasi forma di riproduzione senza esplicito consenso di Terna S.p.A.
This document contains information proprietary to Terna S.p.A. and it will have to be used exclusively for the purposes for which it has been furnished. Whichever shape of spreading or reproduction without the written permission of Terna S.p.A. is prohibited.

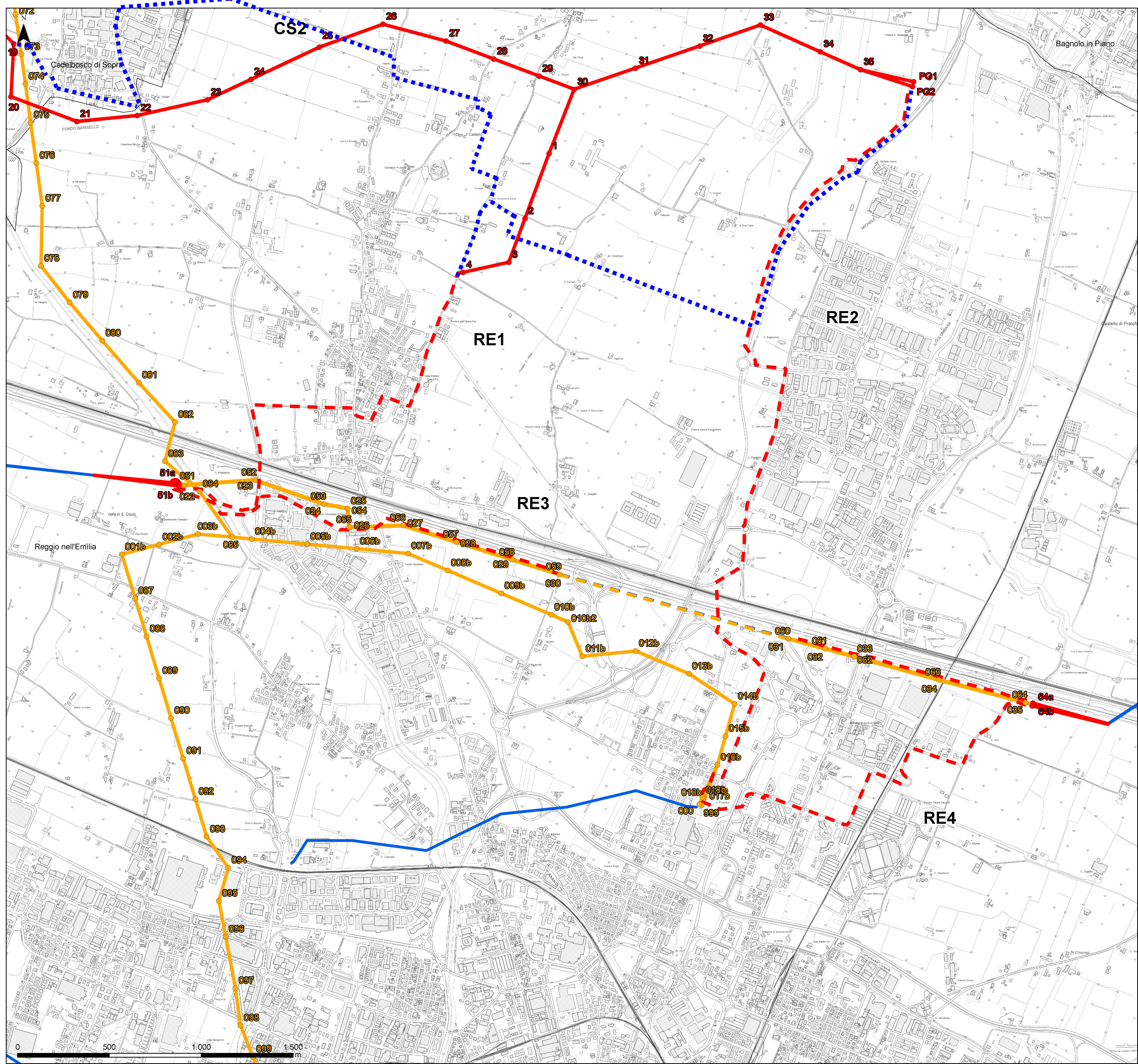

Legenda

- Sostegni in progetto
- Sostegni da demolire
- Elettrodotti 132kV aerei in progetto
- - - Elettrodotti 132 kV in cavo in progetto
- - - Elettrodotti 132 kV in cavo da dismettere
- Elettrodotti 132 kV aerei da demolire
- Elettrodotti 132 kV aerei esistenti
- - - Elettrodotti 132 kV cavo esistenti
- Confini Provinciali
- Confini Comunali

Fonte: Confini Provinciali, Comunali 2020 (<https://www.istat.it/>); DBTR, CTR 1:5.000 (2017) - Tasselli: 200042, 200043, 200081, 200082, 200083, 200084 (<https://geoportale.regione.emilia-romagna.it/>).

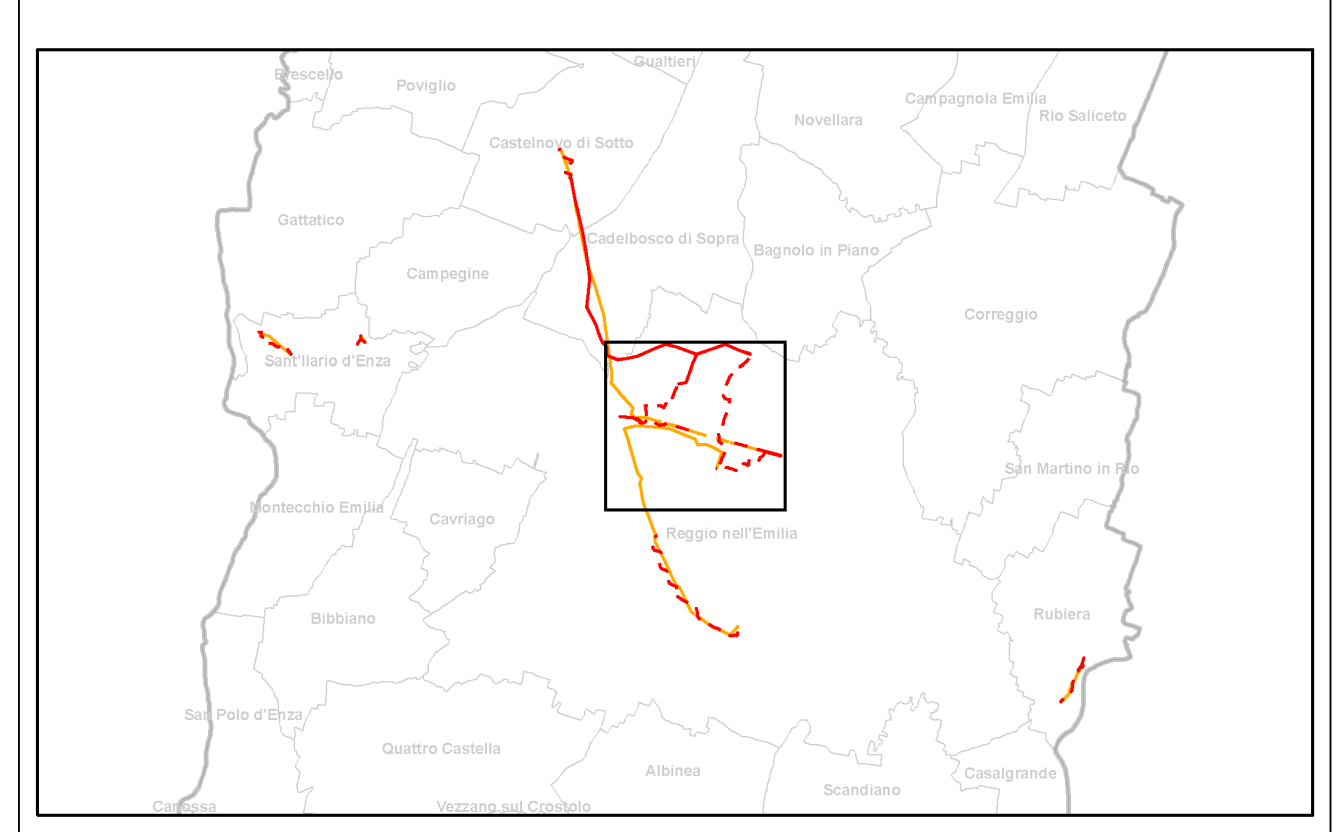

ELABORATO		VERIFICATO		APPROVATO	
REVISIONI		DESCRIZIONE		ESAMINATO	
N.	DATA	DESCRIZIONE		ELABORATO	ACCETTATO
01	31/01/2021	Modifiche a seguito di aggiornamenti progettuali		HPC ITALIA	G. Tonello (Ugn Terni)
00	30/09/2020	Prima emissione		HPC ITALIA	N. Ferrarini (Ugn Terni)
TIPOLOGIA DELL'ELABORATO		CODIFICA DELL'ELABORATO			
CARTOGRAFIA		DU0000006B1937737			
PROGETTO		TITOLO			
CO0006		Razionalizzazione della rete elettrica nazionale A.T. 132 kV nell'area di Reggio Emilia			
Raz. Area Reggio Emilia					
RICALCOVATO DOC. TERNA					
CLASSIFICAZIONE SICUREZZA					
NOME FILE		FORMATO	SCALA	FOGLIO	
DU0000006B1937737		A1	1:10.000	1/1	
<p><small>Questo documento contiene informazioni di proprietà Terna S.p.A. e deve essere utilizzato esclusivamente dal destinatario in relazione alle finalità per le quali è stato ricevuto. È vietata qualsiasi forma di riproduzione senza esplicito consenso di Terna S.p.A.</small></p> <p><small>This document contains information proprietary to Terna S.p.A. and it will have to be used exclusively for the purposes for which it has been furnished. Whichever shape of spreading or reproduction without the written permission of Terna S.p.A. is prohibited.</small></p>					

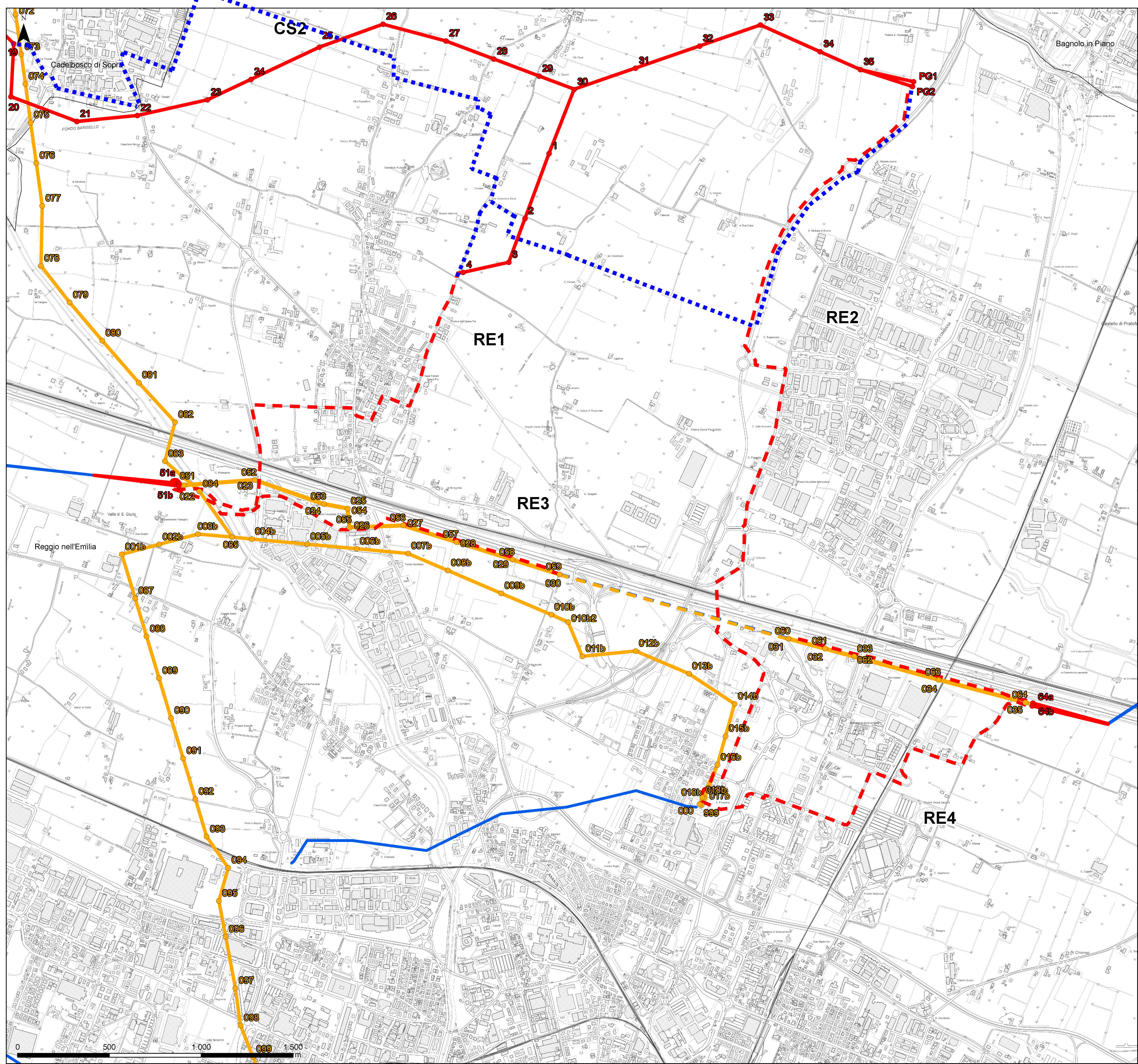

Legenda

- Sostegni in progetto
- Sostegni da demolire
- Elettrodotti 132kV aerei in progetto
- Elettrodotti 132 kV in cavo in progetto
- Elettrodotti 132 kV in cavo da dismettere
- Elettrodotti 132 kV aerei da demolire
- Elettrodotti 132 kV aerei esistenti
- - - Elettrodotti 132 kV cavo esistenti
- Confini Provinciali
- Confini Comunali

Fonte: Confini Provinciali, Comunali 2020 (<https://www.istat.it/>); DBTR, CTR 1:5.000 (2017) - Tasselli: 200042, 200043, 200081, 200082, 200083, 200084 (<https://geoportale.regione.emilia-romagna.it/>).

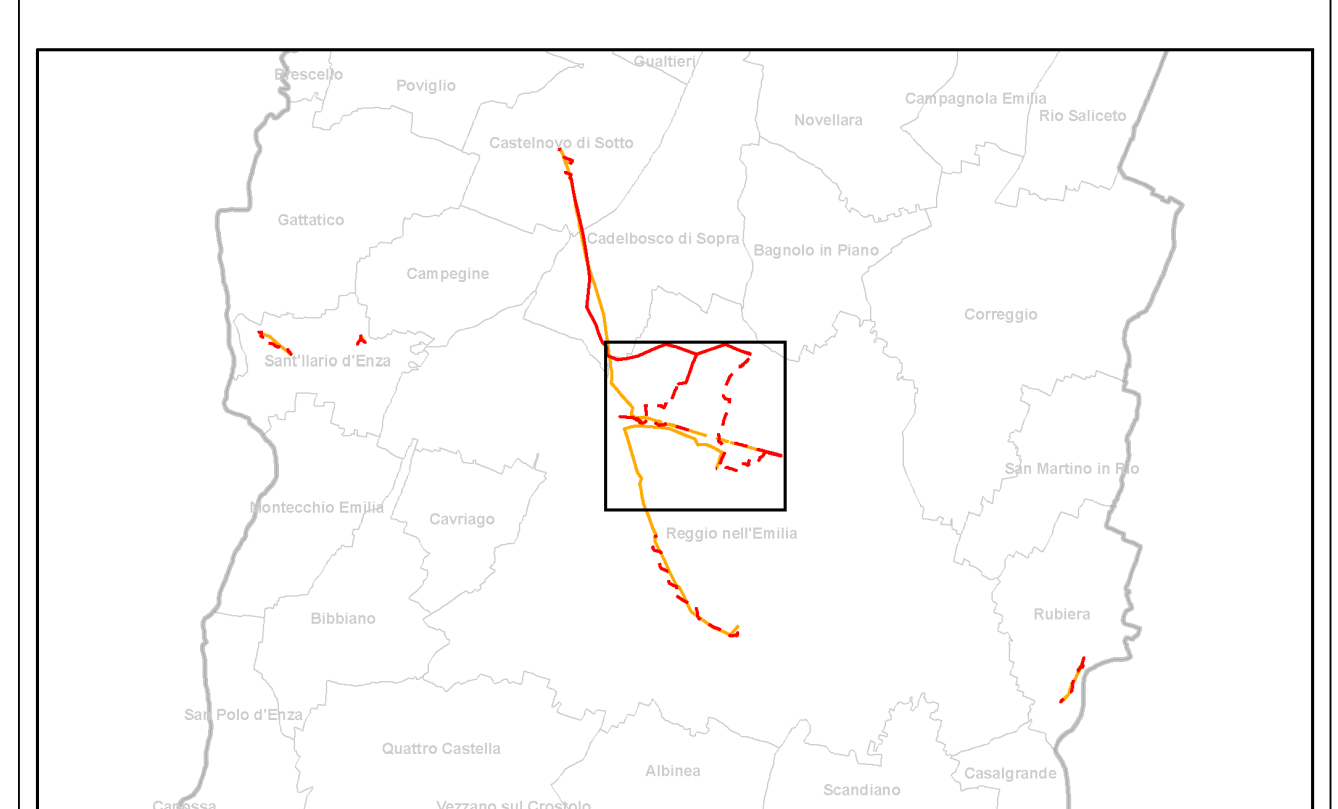

ELABORATO		VERIFICATO		APPROVATO	
F. Colin		B. Manzoni		A. Cappellini	
N.		DATA		DESCRIZIONE	
REVISIONI	N.	DATA	DESCRIZIONE	ELABORATO	ESAMINATO
	01	31/01/2021	Modifiche a seguito di aggiornamenti progettuali	HPC ITALIA	G. Tonello (Ugn Terni)
	00	30/09/2020	Prima emissione	HPC ITALIA	G. Tonello (Ugn Terni)
					N. Ferrarini (Ugn Terni)
					N. Ferrarini (Ugn Terni)
TIPOLOGIA DELL'ELABORATO		CODIFICA DELL'ELABORATO			
CARTOGRAFIA		DU0000006B1937737			
PROGETTO		CO0006		TITOLO	
Raz. Area Reggio Emilia		Razionalizzazione della rete elettrica nazionale A.T. 132 kV nell'area di Reggio Emilia			
RACAVATO DOC. TERNA					
CLASSIFICAZIONE SICUREZZA				Relazione Paesaggistica PLANIMETRIA DI PROGETTO SU BASE CTR REGGIO EMILIA (NORD)	
NOME FILE		FORMATO		SCALA	
DU0000006B1937737		A1		1:10.000	
				FOGLIO	
				1/1	

Questo documento contiene informazioni di proprietà Terna S.p.A. e deve essere utilizzato esclusivamente dal destinatario in relazione alle finalità per le quali è stato ricevuto. È vietata qualsiasi forma di riproduzione senza esplicito consenso di Terna S.p.A.
This document contains information proprietary to Terna S.p.A. and it will have to be used exclusively for the purposes for which it has been furnished. Whichever shape of spreading or reproduction without the written permission of Terna S.p.A. is prohibited.

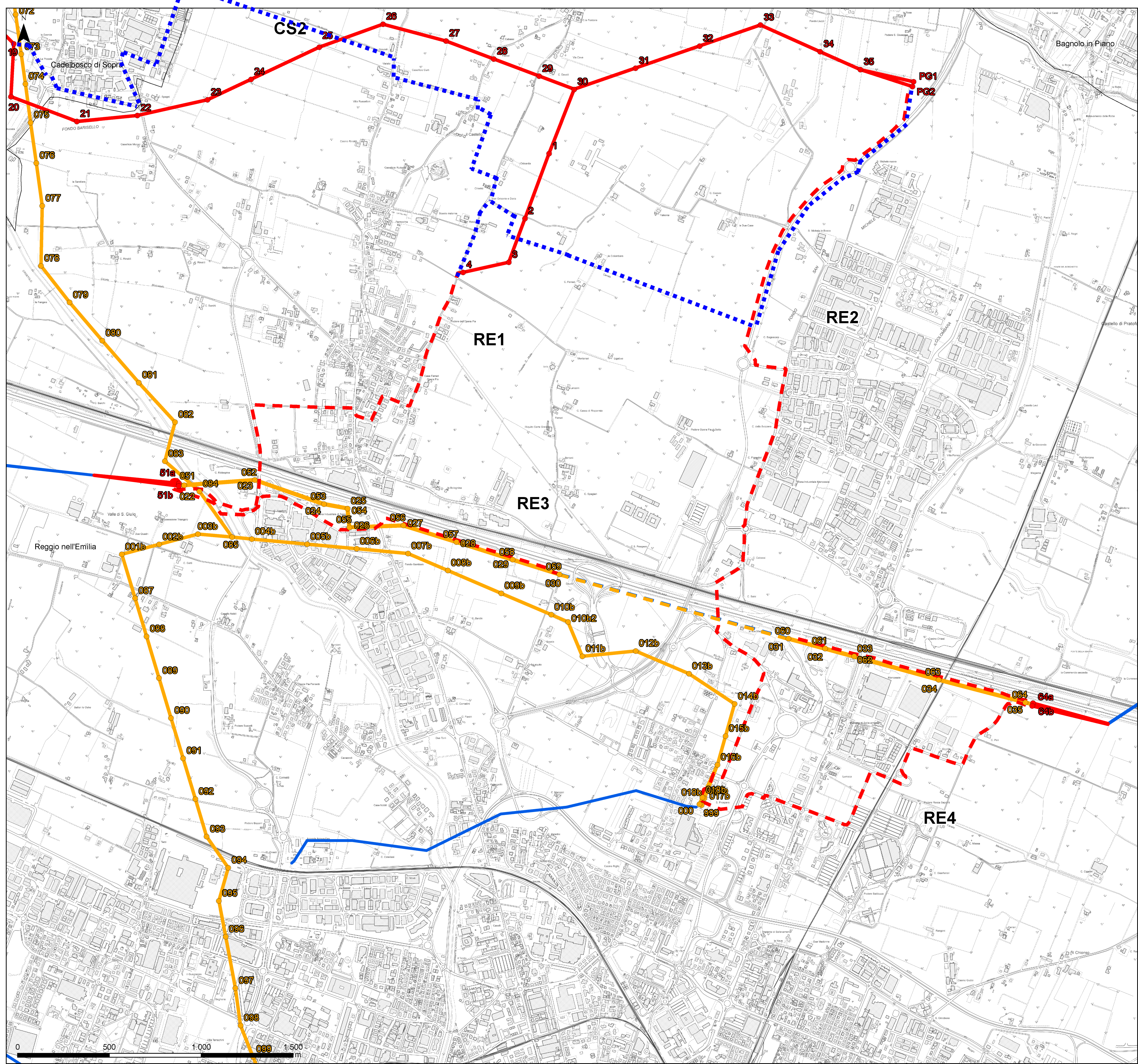

Legenda

- Sostegni in progetto
- Sostegni da demolire
- Elettrodotti 132kV aerei in progetto
- - Elettrodotti 132 kV in cavo in progetto
- Elettrodotti 132 kV in cavo da dismettere
- - Elettrodotti 132 kV aerei da demolire
- Elettrodotti 132 kV aerei esistenti
- - Elettrodotti 132 kV cavo esistenti
- Confini Provinciali
- Confini Comunali

Fonte: Confini Provinciali, Comunali 2020 (<https://www.istat.it/>); DBTR, CTR 1:5.000 (2017) - Tasselli: 200042, 200043, 200081, 200082, 200083, 200084 (<https://geoportale.regione.emilia-romagna.it/>).

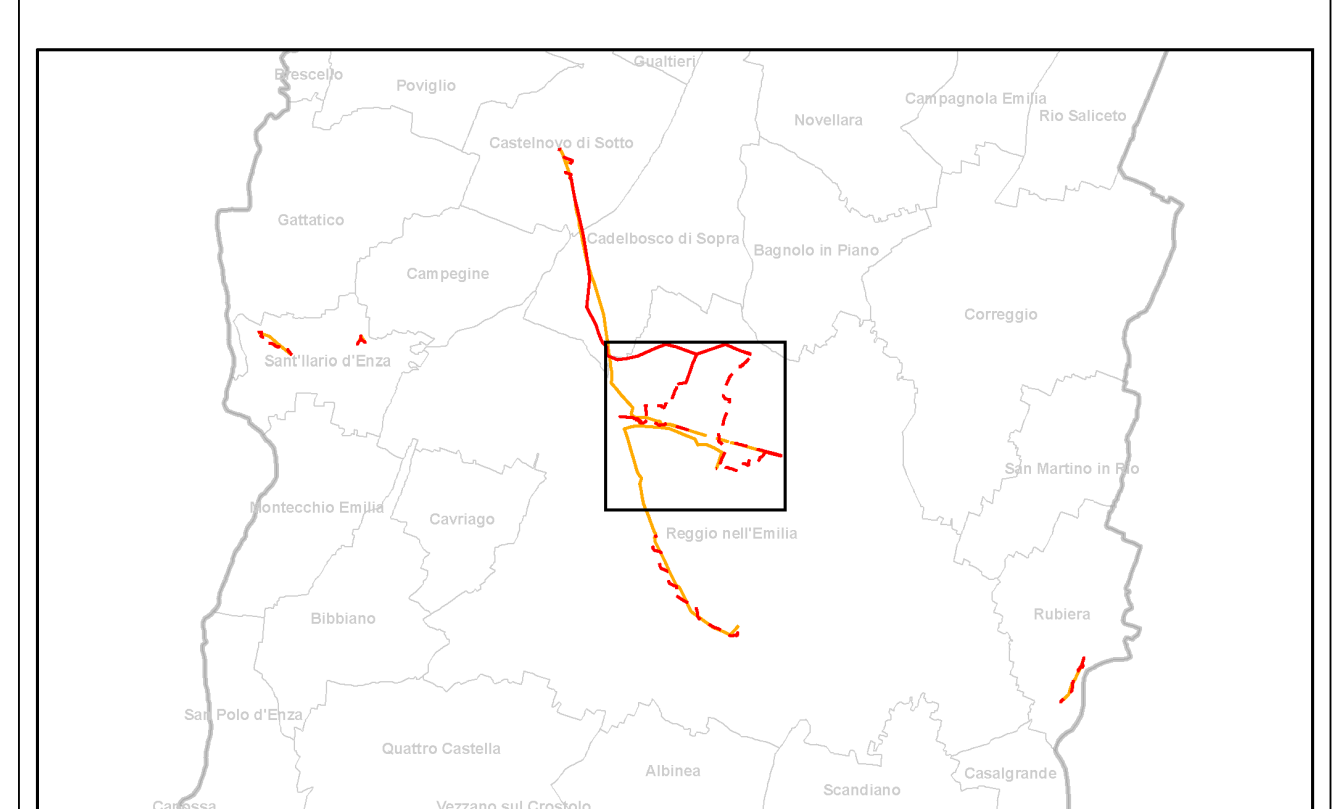

ELABORATO		VERIFICATO		APPROVATO	
F. Colin		B. Manzoni		A. Cappellini	
REVISIONI		DESCRIZIONE		ESAMINATO	
N.	DATA	DESCRIZIONE		ELABORATO	ACCETTATO
01	31/01/2021	Modifiche a seguito di aggiornamenti progettuali		HPC ITALIA	G. Tonello (Ugn Terni)
00	30/09/2020	Prima emissione		HPC ITALIA	G. Tonello (Ugn Terni)
TIPOLOGIA DELL'ELABORATO		CODIFICA DELL'ELABORATO			
CARTOGRAFIA		DU0000006B1937737		Relazione Paesaggistica PLANIMETRIA DI PROGETTO SU BASE CTR REGGIO EMILIA (NORD)	
PROGETTO		CO0006		Razionalizzazione della rete elettrica nazionale A.T. 132 kV nell'area di Reggio Emilia	
RACCOMANDA		Raz. Area Reggio Emilia		RACCOMANDA	
CLASSIFICAZIONE SICUREZZA		RACCOMANDA		RACCOMANDA	
NOME FILE		DU0000006B1937737		FORMATO	A1
				SCALA	1:10.000
				FOGLIO	1/1

Questo documento contiene informazioni di proprietà Terna S.p.A. e deve essere utilizzato esclusivamente dal destinatario in relazione alle finalità per le quali è stato ricevuto. È vietata qualsiasi forma di riproduzione senza esplicito consenso di Terna S.p.A.
This document contains information proprietary to Terna S.p.A. and it will have to be used exclusively for the purposes for which it has been furnished. Whichever stage of spreading or reproduction without the written permission of Terna S.p.A. is prohibited.

