

SEGNALETICA STRADALE VERTICALE

NUM. REF.	SIMBOLO	D.P.R. 495/92	CLASSE PELLICOLA	NUM. REF.	SIMBOLO	D.P.R. 495/92	CLASSE PELLICOLA
1		II 50 art.116	II	7		art. 36 reg.	I
2		II 82/a art.122	I	8		II 411/a art.43	I
3		II 70 art.119	I	9		II 403/a art.42	II
4		II 397 art.34	I	10		II 383 art.31	II
5		II 48 art.116	I			II 14	II
6		art. 36 reg.	I			II 388 art.31	II

VIA AURELIA SUD

CASELLO DI LIVORNO

NEW JERSEY

CHIUSURA CORSIA DI MARCIA
SCHEMA DI CANTIERIZZAZIONE TAV. 2A

RESTRINGIMENTO CORSIE DI MARCIA
SCHEMA DI CANTIERIZZAZIONE TAV.63

RECINZIONE DI CANTIERE

INGRESSO DI CANTIERE

ENTRATA E USCITA
MEZZI DI CANTIERE



SCHEMI CANTIERIZZAZIONE

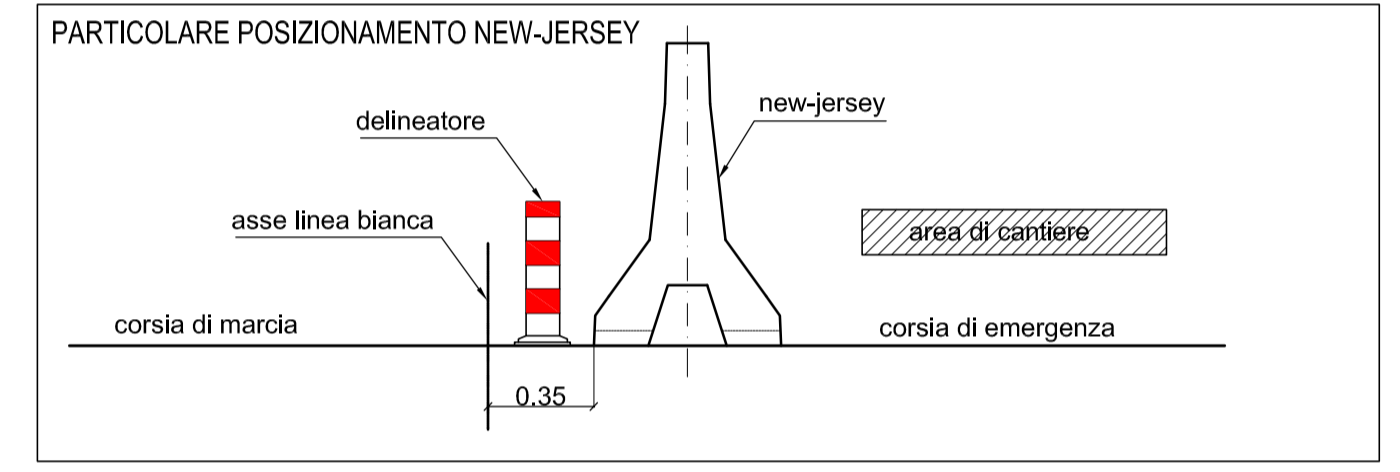
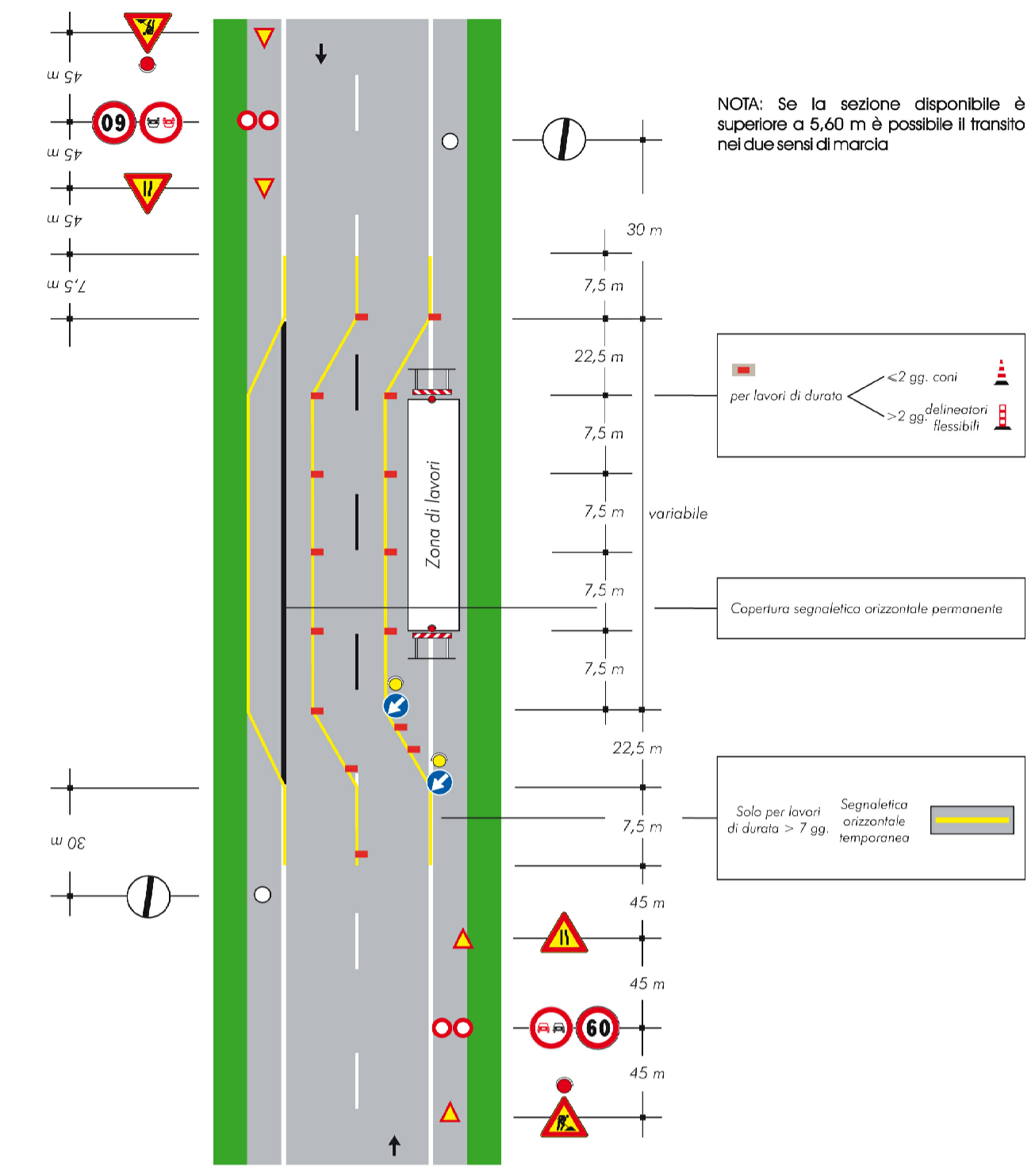
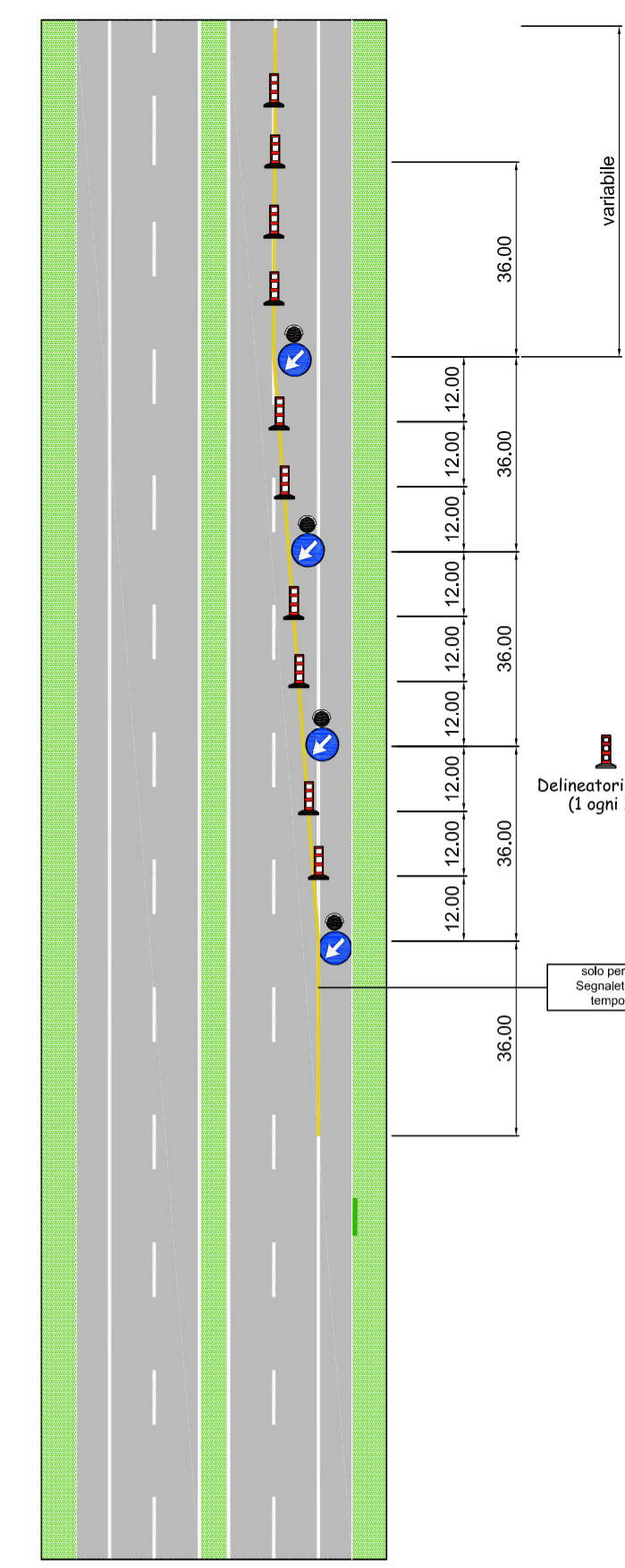

045

PROGETTO N° A11002-D

AUTOSTRADE SESTRI LEVANTE – LIVORNO
con diramazione VIAREGGIO – LUCCA e FORNOLA – LA SPEZIA

ALLARGAMENTO A TRE CORSIE NEL TRATTO
S.STEFANO MAGRA – VIAREGGIO

MIGLIORAMENTO VIABILITA' SVINCOLI
NUOVO SVINCOLO A12 - S.S.1 VIA AURELIA SUD
LOCALITA' CIMITERO DI STAGNO
COMUNE DI PISA

PROGETTO DEFINITIVO

PROGETTAZIONE:	Ing. Enrico Ghislandi Iscritto Albo Ingegneri Prov. di Milano n°A 16993	CONSULENZA PROGETTAZIONE:	Ing. Livio Radini Iscritto Albo Ingegneri Provincia di Lucca n.776
----------------	-------------------------------------------------------------------------------	---------------------------	--------------------------------------------------------------------------

EM/RE.	DATA	DESCRIZIONE	REDATTO	CONTR.	APPROV.
0	05-05-2011	Prima Emissione	V. Paffi	L. Radini	E. Ghislandi

CANTIERIZZAZIONE FASI DI LAVORO
PLANIMETRIA FASI DI LAVORO

CODICE IDENTIFICATIVO: J2_PI_FL_01
Scala: 1:1000

salt
società autostrada ligure toscane
AMMINISTRATORE DELEGATO

(Dot. Ing. Paolo Piantoni)

 SINA	Sede sociale: 55041 Ligo di Camaiore (LU) via Don Enrico Tazzoli, 9 Casello postale 56	Telefono: 0584-9091 Telefax: 0584-909300/319 E-mail: salt@salt.it www.salt.it	Capitale sociale € 120.000.000 interamente versato	Codice Fiscale - P.IVA e n. iscr. Registro Imprese Lucca 00140370466
----------	-------------------------------------------------------------------------------------------------	----------------------------------------------------------------------------------------	----------------------------------------------------------	----------------------------------------------------------------------------