

PLANIMETRIA STATO DI FATTO
Scala 1:500

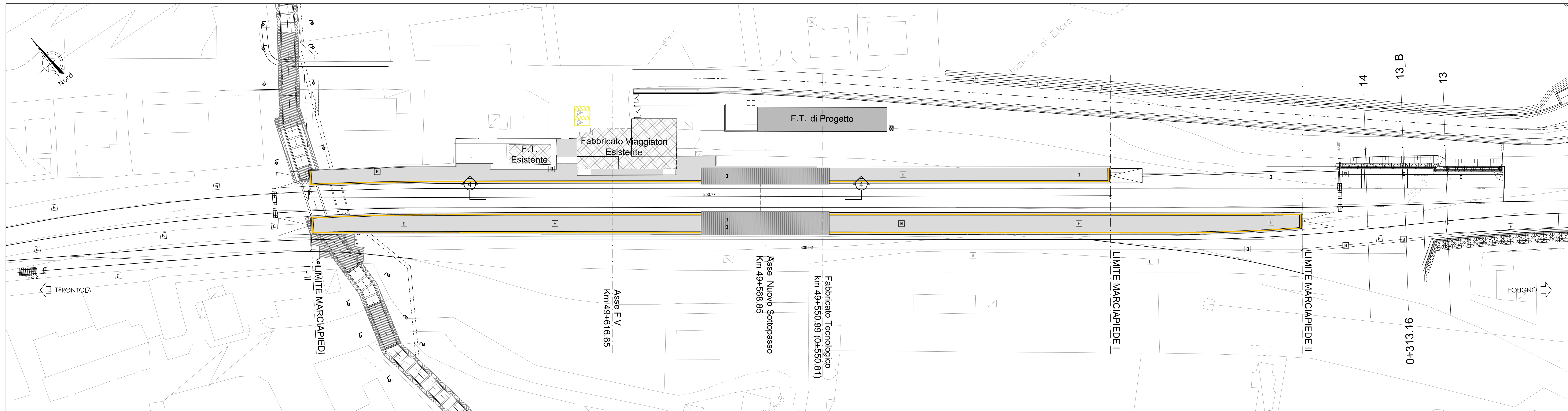

PLANIMETRIA DI PROGETTO
Scala 1:500

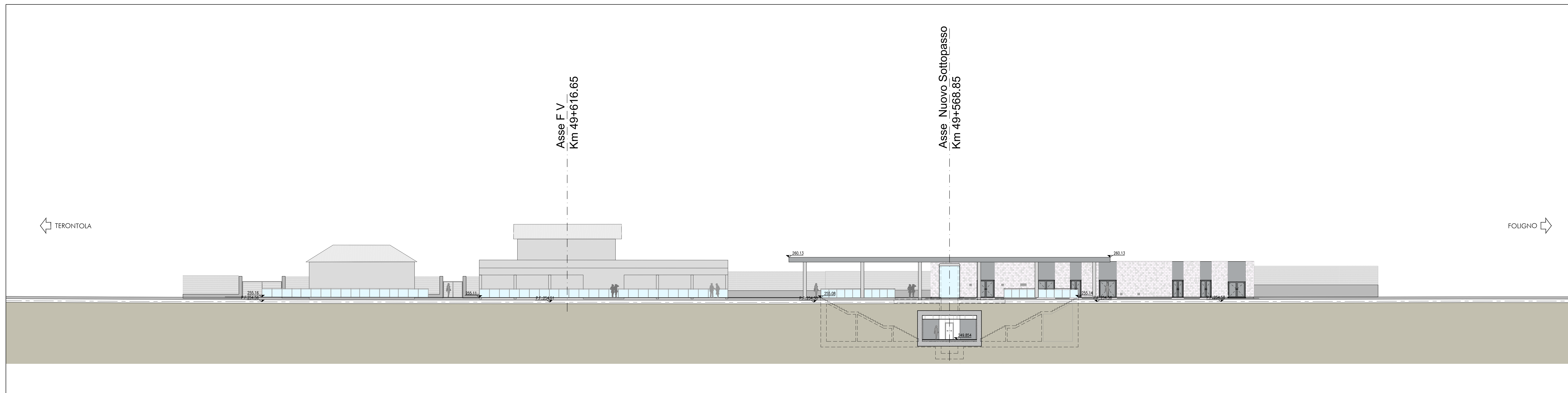

PROFILO 4-4
Scala 1:200

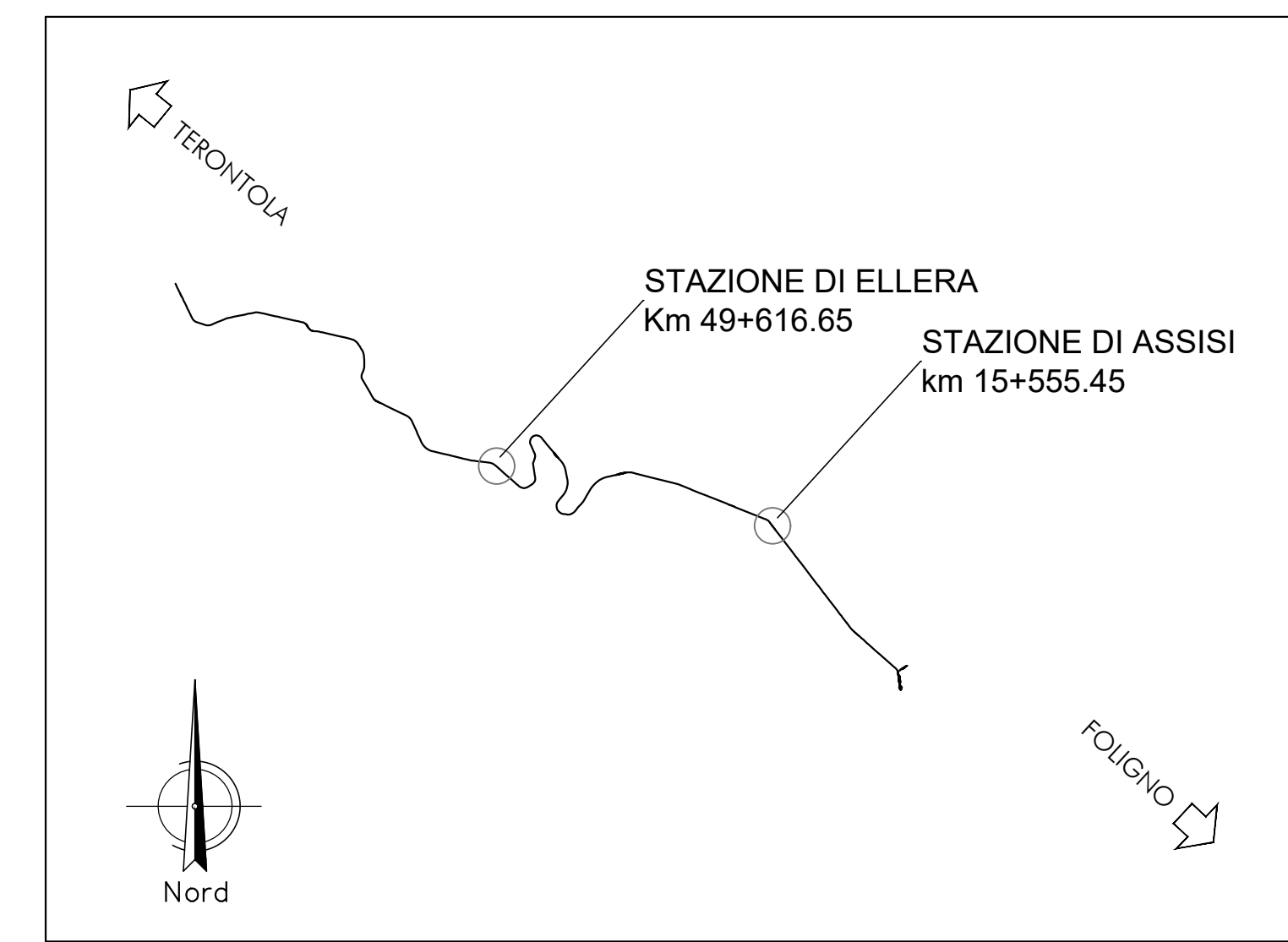

COMMITTENTE:

PROGETTAZIONE:

DIREZIONE TECNICA
U.O. ARCHITETTURA STAZIONI E TERRITORIO

PROGETTO DEFINITIVO

POTENZIAMENTO DELLA LINEA FOLIGNO-TERONTOLA

INTERVENTI DI SEMPLIFICAZIONE E VELOCIZZAZIONE SUL PRG DELLA STAZIONE DI ELLERA

ELABORATI GENERALI
Planimetria Ante e Post Operam

SCALA:
1:500

COMMESSA LOTTO FASE ENTE TIPO DOC. OPERA/DISCIPLINA PROGR. REV.

IR0B	02	D	44	PZ	FV0100	001	A
------	----	---	----	----	--------	-----	---

Revis.	Descrizione	Redatto	Data	Verificato	Data	Approvato	Data	Autorizzato	Data
A	Emissione Esecutiva	[Signature]	Luglio 2020	[Signature]	Luglio 2020	[Signature]	Luglio 2020	[Signature]	Luglio 2020