

COROGRAFIA Scala 1:200.000

1	10/08/2021	EMISSIONE PER PERMESSI	M.MELETTI	G.AIUDI	M.BEGINI
0	20/05/2021	EMISSIONE PER COMMENTI	M.MELETTI	G.AIUDI	M.BEGINI
REV	DATA	DESCRIZIONE	ELABORATO	VERIFICATO	APPROVATO
Proprietario		Progettista		Disegno	
		 Rif.TFM: 011-PJM16-005-90-DT-D-5203		<b>RIM-SR-D-90003</b>	
Dism. metanodotti (4101263) Der. per Fabriano (tratto A-C) DN 250, (4101264) Der. per Fabriano (tratto C-E) DN 200, (4101265) Der. per Fabriano (tratto E-F) DN 200/300 e opere connesse			Revisione	1	
			Comm.	NR/20110	
			Cod. tec.	-	
STRUMENTI DI TUTELA E PIANIFICAZIONE REGIONALE			Scala	1 : 10000	

Dism. metanodotti (4101263) Der. per Fabriano (tratto A-C) DN 250, (4101264) Der. per Fabriano (tratto C-E) DN 200, (4101265) Der. per Fabriano (tratto E-F) DN 200/300 e opere connesse

1	10/08/2021	EMISSIONE PER PERMESSI	M.MELETTI	G.AIUDI	M.BEGINI
0	20/05/2021	EMISSIONE PER COMMENTI	M.MELETTI	G.AIUDI	M.BEGINI
INDICE	DATA	REVISIONI	ELABORATO	VERIFICATO	APPROVATO

Foglio  
2  
di 9  
Scala  
1:10000

STRUMENTI DI TUTELA E PIANIFICAZIONE REGIONALE



Dis. RIM-SR-D-90003  
Comm. NR/20110

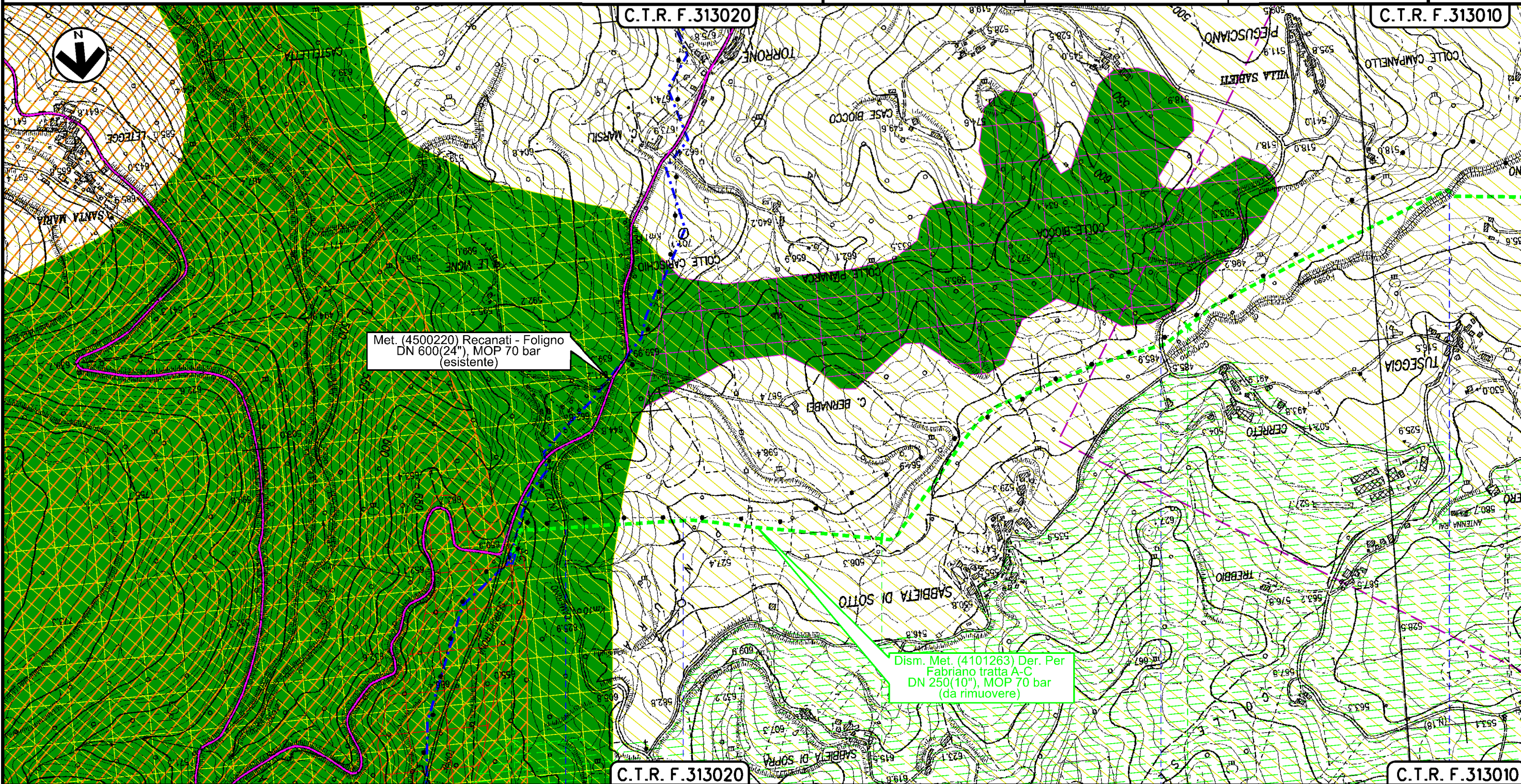

0 + 000

1

2

CAMERINO  
MACERATA

PIDI 4500220/10  
4101263/1

S.P. n.22

Fosso

S.P. n.18

Fosso di Gorgiano

Il presente disegno è di proprietà aziendale - La Società tutelerà i propri diritti a termine di legge.

Dism. metanodotti (4101263) Der. per Fabriano (tratto A-C) DN 250, (4101264) Der. per Fabriano (tratto C-E) DN 200, (4101265) Der. per Fabriano (tratto E-F) DN 200/300 e opere connesse

1	10/08/2021	EMISSIONE PER PERMESSI	M.MELETTI	G.AIUDI	M.BEGINI
0	20/05/2021	EMISSIONE PER COMMENTI	M.MELETTI	G.AIUDI	M.BEGINI
INDICE	DATA	REVISIONI	ELABORATO	VERIFICATO	APPROVATO
			Dis. RIM-SR-D-90003		
			Comm. NR/20110		

Foglio  
3  
di 9  
Scala  
1:10000

STRUMENTI DI TUTELA E PIANIFICAZIONE REGIONALE



Ri.F.TFM: 011-PJM16-005-90-DT-D-5203

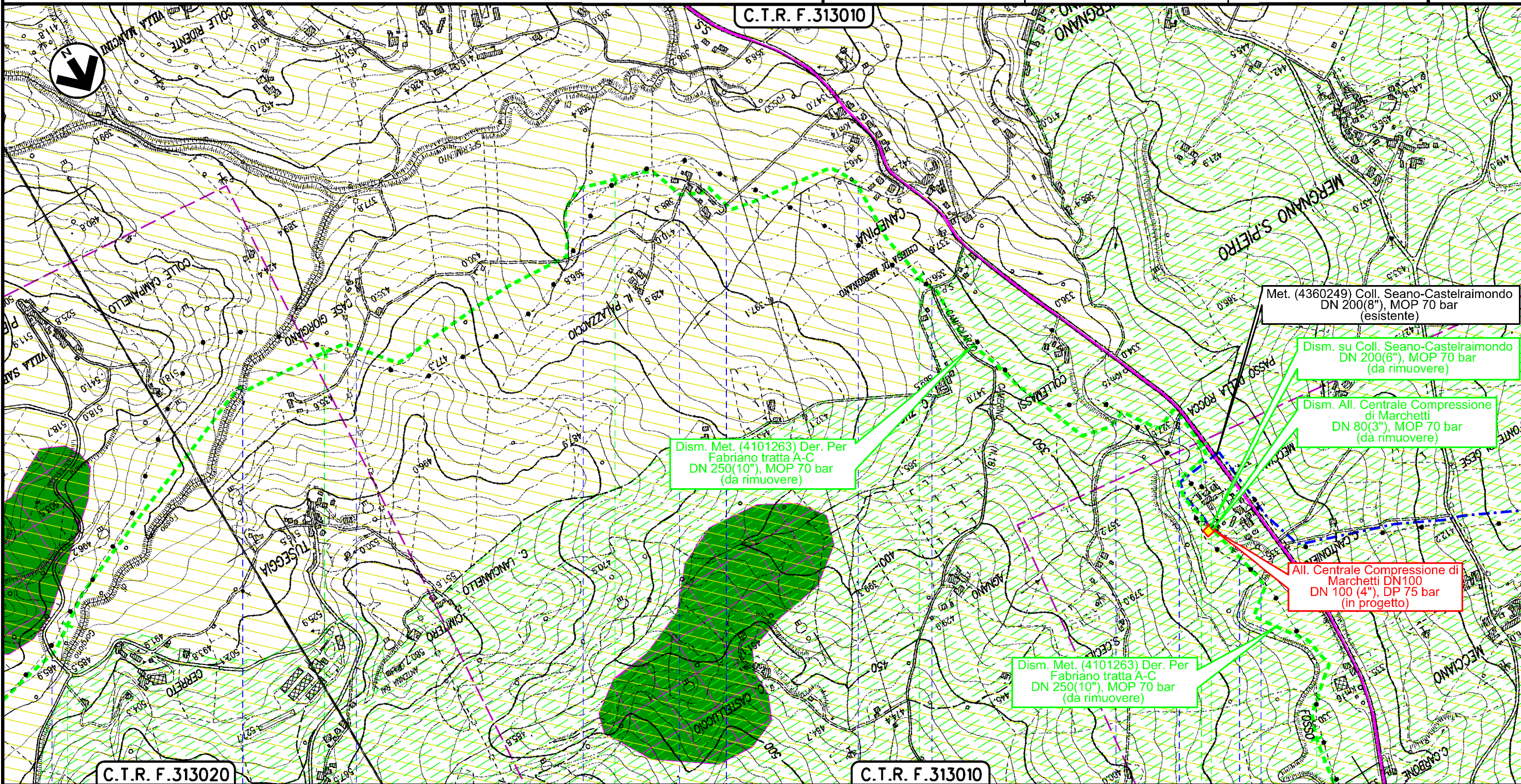

Dism. Met. (4101263) Der. Per Fabriano tratta A-C DN 250(10"), MOP 70 bar (da rimuovere)

Met. (4360249) Coll. Seano-Castelraimondo DN 200(8"), MOP 70 bar (esistente)

Dism. su Coll. Seano-Castelraimondo DN 200(6"), MOP 70 bar (da rimuovere)

Dism. All. Centrale Compressione di Marchetti DN 80(3"), MOP 70 bar (da rimuovere)

All. Centrale Compressione di Marchetti DN 100(4"), DP 75 bar (in progetto)

Dism. Met. (4101263) Der. Per Fabriano tratta A-C DN 250(10"), MOP 70 bar (da rimuovere)

Il presente disegno è di proprietà aziendale - La Società tutelerà i propri diritti a termine di legge.

C.T.R. F.313020

C.T.R. F.313010

C.T.R. F.313010



CAMERINO  
MACERATA

- S.P. n.18
- Fosso di Gorgiano
- Località Gogliano
- Fosso
- Località Palazzacci
- Località Palazzacci
- Fosso
- S.P. n.18
- Torrente Palente
- Località Carbone
- Torrente Palente

PIA n.1 in progetto

impianto da rimuovere  
4101263/1,1  
4360249/2  
4102966/1

Dism. metanodotti (4101263) Der. per Fabriano (tratto A-C) DN 250, (4101264) Der. per Fabriano (tratto C-E) DN 200, (4101265) Der. per Fabriano (tratto E-F) DN 200/300 e opere connesse

1	10/08/2021	EMISSIONE PER PERMESSI	M.MELETTI	G.AIUDI	M.BEGINI	Foglio 4 di 9 Scala 1:10000
0	20/05/2021	EMISSIONE PER COMMENTI	M.MELETTI	G.AIUDI	M.BEGINI	
INDICE	DATA	REVISIONI	ELABORATO	VERIFICATO	APPROVATO	
 			Dis. RIM-SR-D-90003		Comm. NR/20110	
			Ri.F.TFM: 011-PJM16-005-90-DT-D-5203			

## STRUMENTI DI TUTELA E PIANIFICAZIONE REGIONALE

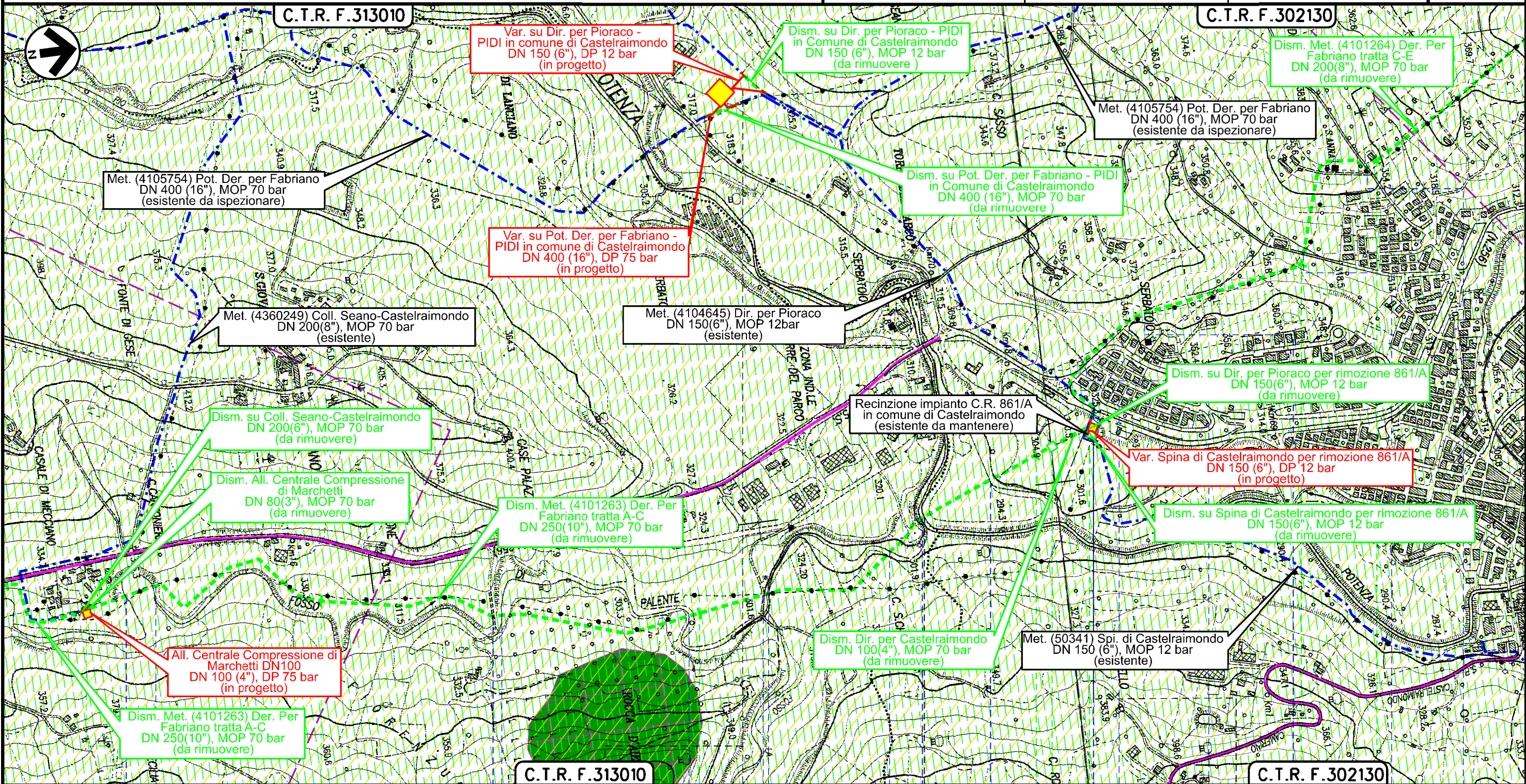

Il presente disegno è di proprietà aziendale - La Società tutelerà i propri diritti a termine di legge.

CAMERINO | MACERATA | CASTELRAIMONDO

Torrente Palente	Torrente Palente	Strada sterrata	Torrente Palente	Strada sterrata	Torrente Palente	Fiume Potenza	Canale in cls	S.S. n.256	Via Ugo Betti (percorrenza)	Via Giuseppe Ungaretti	Via Monte Gemmo	Via Sant'Anno

Dism. metanodotti (4101263) Der. per Fabriano (tratto A-C) DN 250, (4101264) Der. per Fabriano (tratto C-E) DN 200, (4101265) Der. per Fabriano (tratto E-F) DN 200/300 e opere connesse

1	10/08/2021	EMISSIONE PER PERMESSI	M.MELETTI	G.AIUDI	M.BEGINI
0	20/05/2021	EMISSIONE PER COMMENTI	M.MELETTI	G.AIUDI	M.BEGINI
INDICE	DATA	REVISIONI	ELABORATO	VERIFICATO	APPROVATO
			Dis. RIM-SR-D-90003		
			Comm. NR/20110		

Foglio  
5  
di 9  
Scala  
1:10000

# STRUMENTI DI TUTELA E PIANIFICAZIONE REGIONALE



Ri.F.TFM: 011-PJM16-005-90-DT-D-5203

C.T.R. F.302130

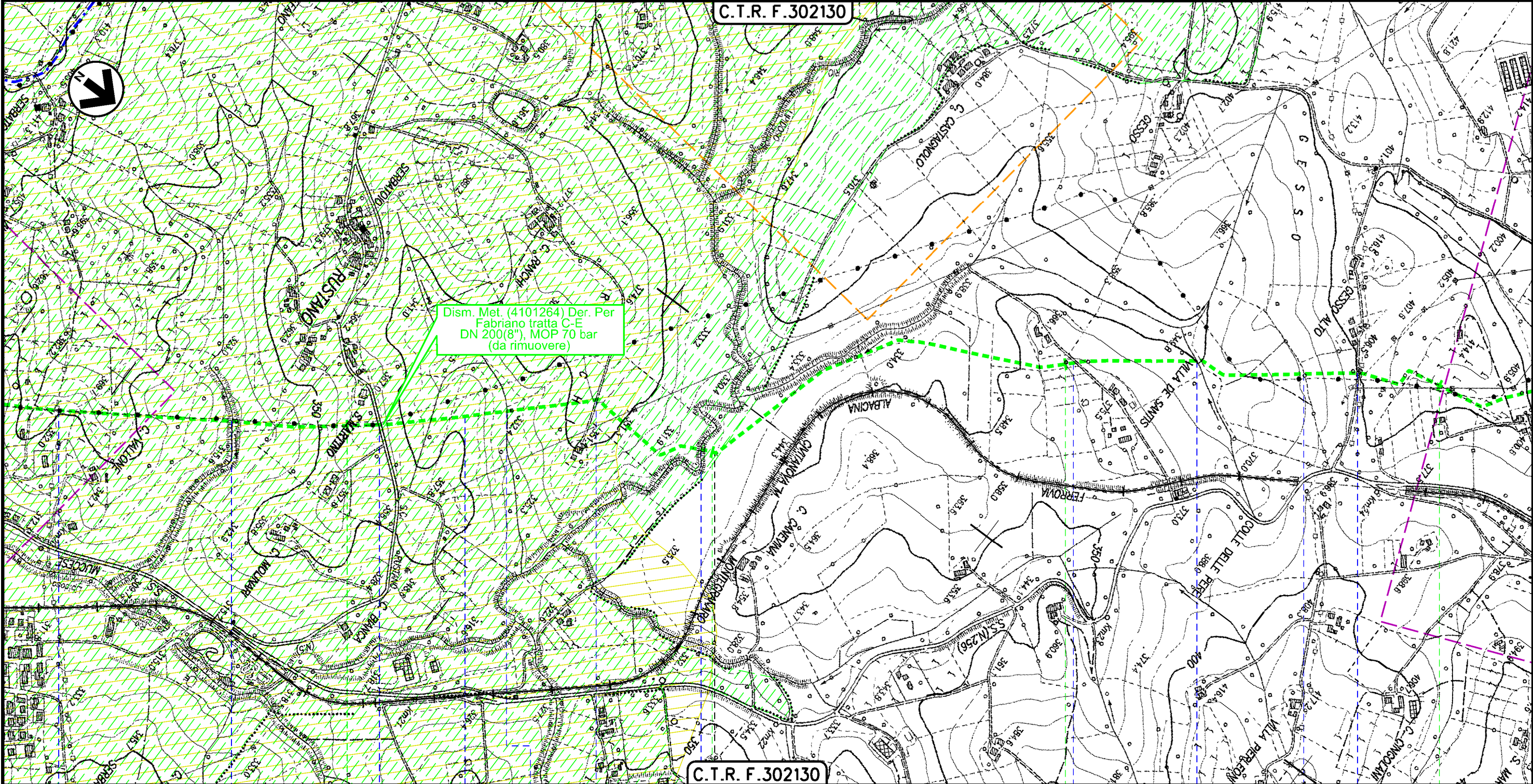

Dism. Met. (4101264) Der. Per Fabriano tratta C-E DN 200(8"), MOP 70 bar (da rimuovere)

C.T.R. F.302130

1 CASTELRAIMONDO

2 MACERATA

3 MATELICA

4

- Strada Pedemontana in costruzione
- Fosso
- S.P. n.5/7
- Strada sterrata
- Fosso
- Via Ranghi
- Rio Lapidoso
- Vocabolo Collepere
- Fosso
- Fosso
- Vocabolo Gesso Alto

Il presente disegno è di proprietà aziendale - La Società tutelerà i propri diritti a termine di legge.

Dism. metanodotti (4101263) Der. per Fabriano (tratto A-C) DN 250, (4101264) Der. per Fabriano (tratto C-E) DN 200, (4101265) Der. per Fabriano (tratto E-F) DN 200/300 e opere connesse

1	10/08/2021	EMISSIONE PER PERMESSI	M.MELETTI	G.AIUDI	M.BEGINI
0	20/05/2021	EMISSIONE PER COMMENTI	M.MELETTI	G.AIUDI	M.BEGINI
INDICE	DATA	REVISIONI	ELABORATO	VERIFICATO	APPROVATO
			Dis. RIM-SR-D-90003		
			Comm. NR/20110		

Foglio  
5bis  
di 9  
Scala  
1:5000

STRUMENTI DI TUTELA E PIANIFICAZIONE REGIONALE

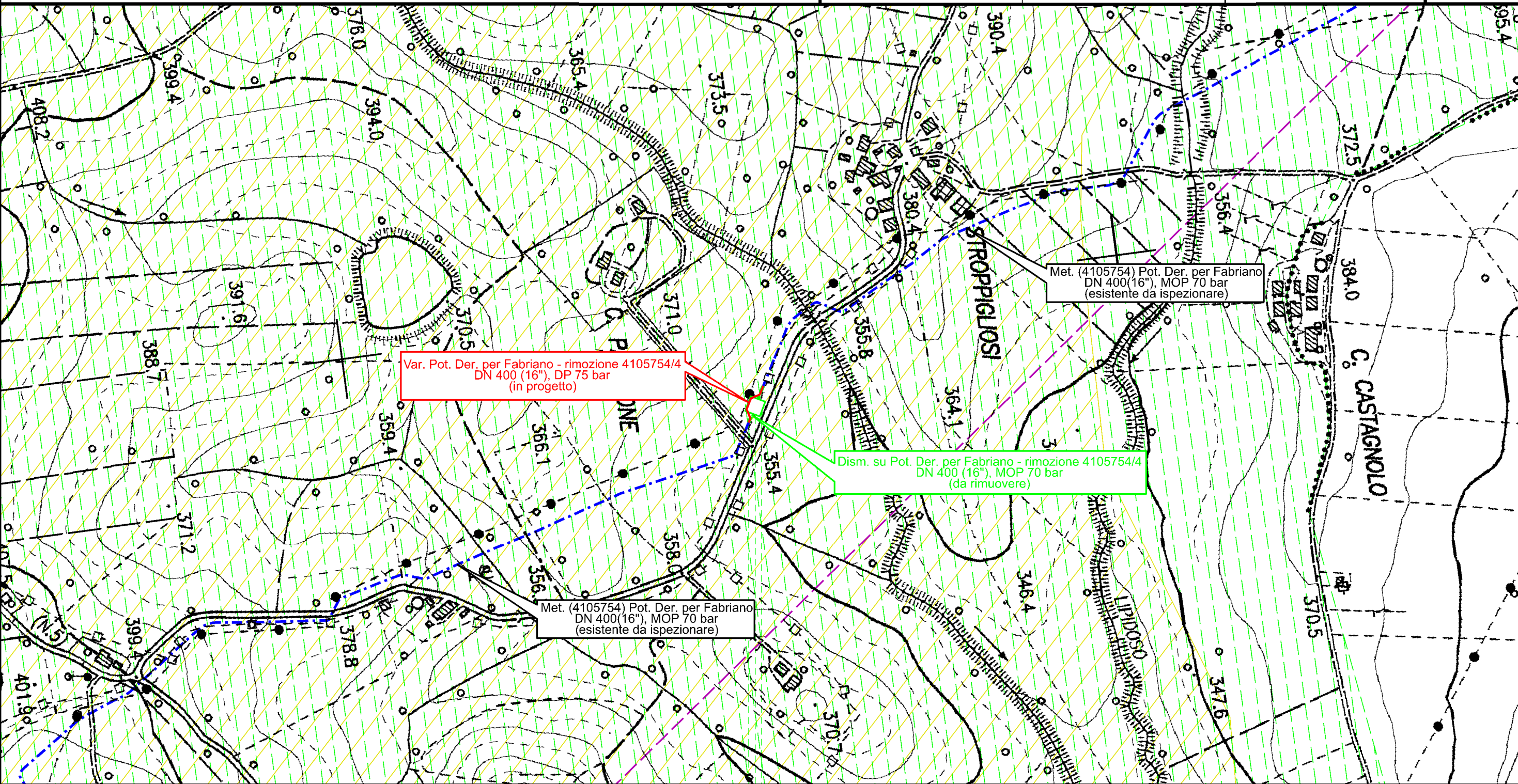

0 0 +050  
CASTELRAIMONDO  
MACERATA

impianto 4105754/4 da rimuovere

Il presente disegno è di proprietà aziendale - La Società tutelerà i propri diritti a termine di legge.

Dism. metanodotti (4101263) Der. per Fabriano (tratto A-C) DN 250, (4101264) Der. per Fabriano (tratto C-E) DN 200, (4101265) Der. per Fabriano (tratto E-F) DN 200/300 e opere connesse

1	10/08/2021	EMISSIONE PER PERMESSI	M.MELETTI	G.AIUDI	M.BEGINI
0	20/05/2021	EMISSIONE PER COMMENTI	M.MELETTI	G.AIUDI	M.BEGINI
INDICE	DATA	REVISIONI	ELABORATO	VERIFICATO	APPROVATO
			Dis. RIM-SR-D-90003		
			Comm. NR/20110		

Foglio  
6  
di 9  
Scala  
1:10000

STRUMENTI DI TUTELA E PIANIFICAZIONE REGIONALE

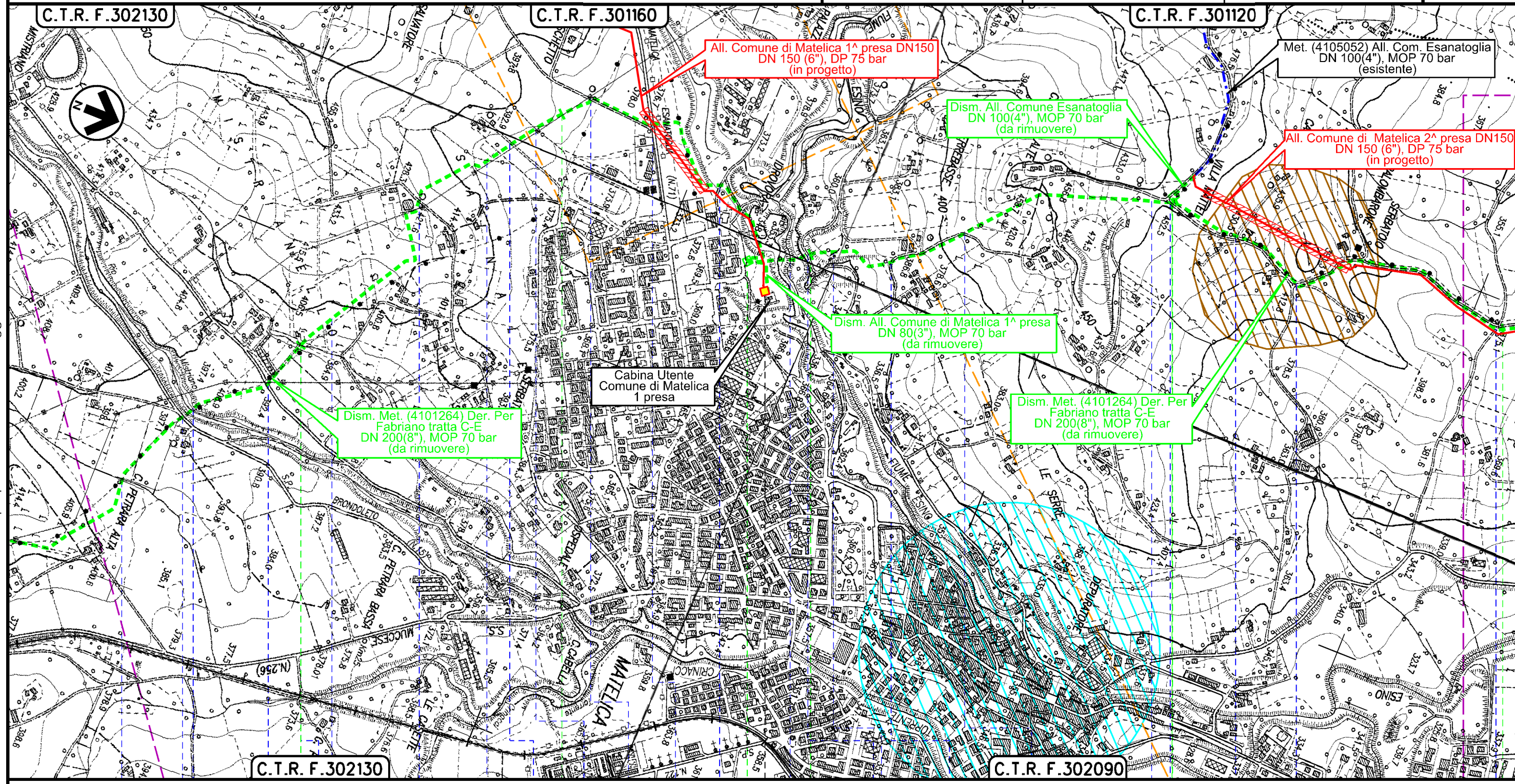

C.T.R. F. 302130

C.T.R. F. 302090

MATELICA  
MACERATA

impianto 4101369/1  
4101264/1

PIDA in progetto

PIDS 4105052/1  
da rimuovere

- Fosso
- S.P. n.15
- Rio di Mistrano
- Strada sterrata
- Strada (in costruzione)
- Via Sainale
- Fosso
- Strada sterrata
- Fosso
- Strada
- S.P. n.71
- Strada sterrata
- Fiume Esino
- Strada
- Vocabolo Serre Basse
- Vocabolo Serre Alte
- Strada sterrata
- Vocabolo Palombarone
- Strada sterrata
- Strada sterrata
- Vocabolo Cuoiò

Il presente disegno è di proprietà aziendale - La Società tutelerà i propri diritti a termine di legge.

Dism. metanodotti (4101263) Der. per Fabriano (tratto A-C) DN 250, (4101264) Der. per Fabriano (tratto C-E) DN 200, (4101265) Der. per Fabriano (tratto E-F) DN 200/300 e opere connesse

1	10/08/2021	EMISSIONE PER PERMESSI	M.MELETTI	G.AIUDI	M.BEGINI
0	20/05/2021	EMISSIONE PER COMMENTI	M.MELETTI	G.AIUDI	M.BEGINI
INDICE	DATA	REVISIONI	ELABORATO	VERIFICATO	APPROVATO
			Dis. RIM-SR-D-90003		
			Comm. NR/20110		

Foglio  
6bis  
di 9  
Scala  
1:5000

STRUMENTI DI TUTELA E PIANIFICAZIONE REGIONALE



Rif.TFM: 011-PJM16-005-90-DT-D-5203

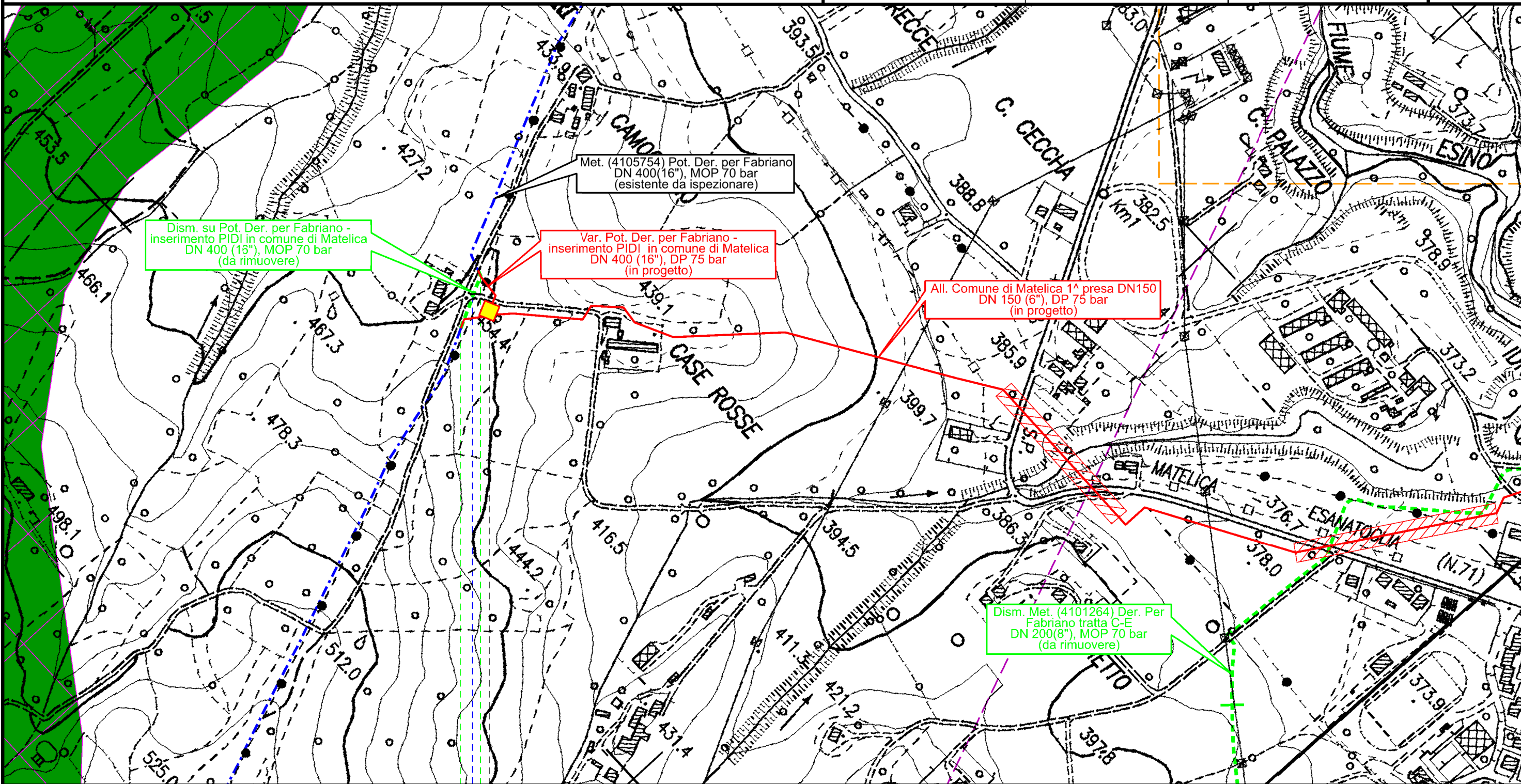

0 0+050  
MATELICA  
MACERATA

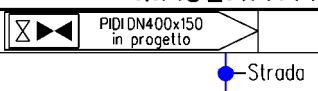

Il presente disegno è di proprietà aziendale - La Società tutelerà i propri diritti a termine di legge.



Dism. metanodotti (4101263) Der. per Fabriano (tratto A-C) DN 250, (4101264) Der. per Fabriano (tratto C-E) DN 200, (4101265) Der. per Fabriano (tratto E-F) DN 200/300 e opere connesse

1	10/08/2021	EMISSIONE PER PERMESSI	M.MELETTI	G.AIUDI	M.BEGINI
0	20/05/2021	EMISSIONE PER COMMENTI	M.MELETTI	G.AIUDI	M.BEGINI
INDICE	DATA	REVISIONI	ELABORATO	VERIFICATO	APPROVATO
			Dis. RIM-SR-D-90003		
			Comm. NR/20110		

Foglio  
7  
di 9  
Scala  
1:10000

STRUMENTI DI TUTELA E PIANIFICAZIONE REGIONALE



C.T.R. F.301120

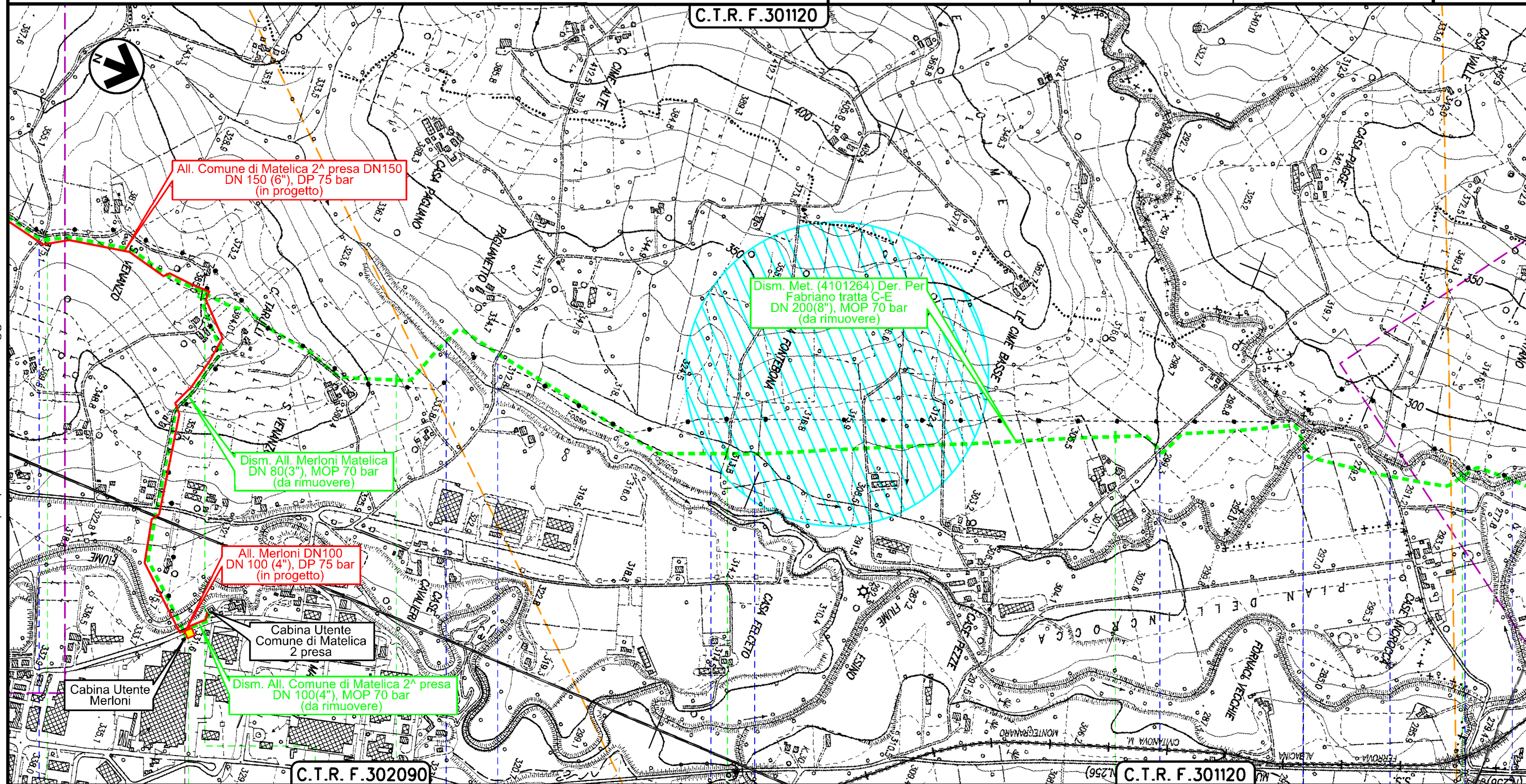

Il presente disegno è di proprietà aziendale - La Società tutelerà i propri diritti a termine di legge.

MATELICA  
MACERATA

CERRETO D'ESI  
ANCONA

--	--	--	--	--	--	--	--	--	--	--

Dism. metanodotti (4101263) Der. per Fabriano (tratto A-C) DN 250, (4101264) Der. per Fabriano (tratto C-E) DN 200, (4101265) Der. per Fabriano (tratto E-F) DN 200/300 e opere connesse

1	10/08/2021	EMISSIONE PER PERMESSI	M.MELETTI	G.AIUDI	M.BEGINI
0	20/05/2021	EMISSIONE PER COMMENTI	M.MELETTI	G.AIUDI	M.BEGINI
INDICE	DATA	REVISIONI	ELABORATO	VERIFICATO	APPROVATO
			Dis. RIM-SR-D-90003		
			Comm. NR/20110		

Foglio  
7bis  
di 9  
Scala  
1:10000

STRUMENTI DI TUTELA E PIANIFICAZIONE REGIONALE



Ri.F.TFM: 011-PJM16-005-90-DT-D-5203

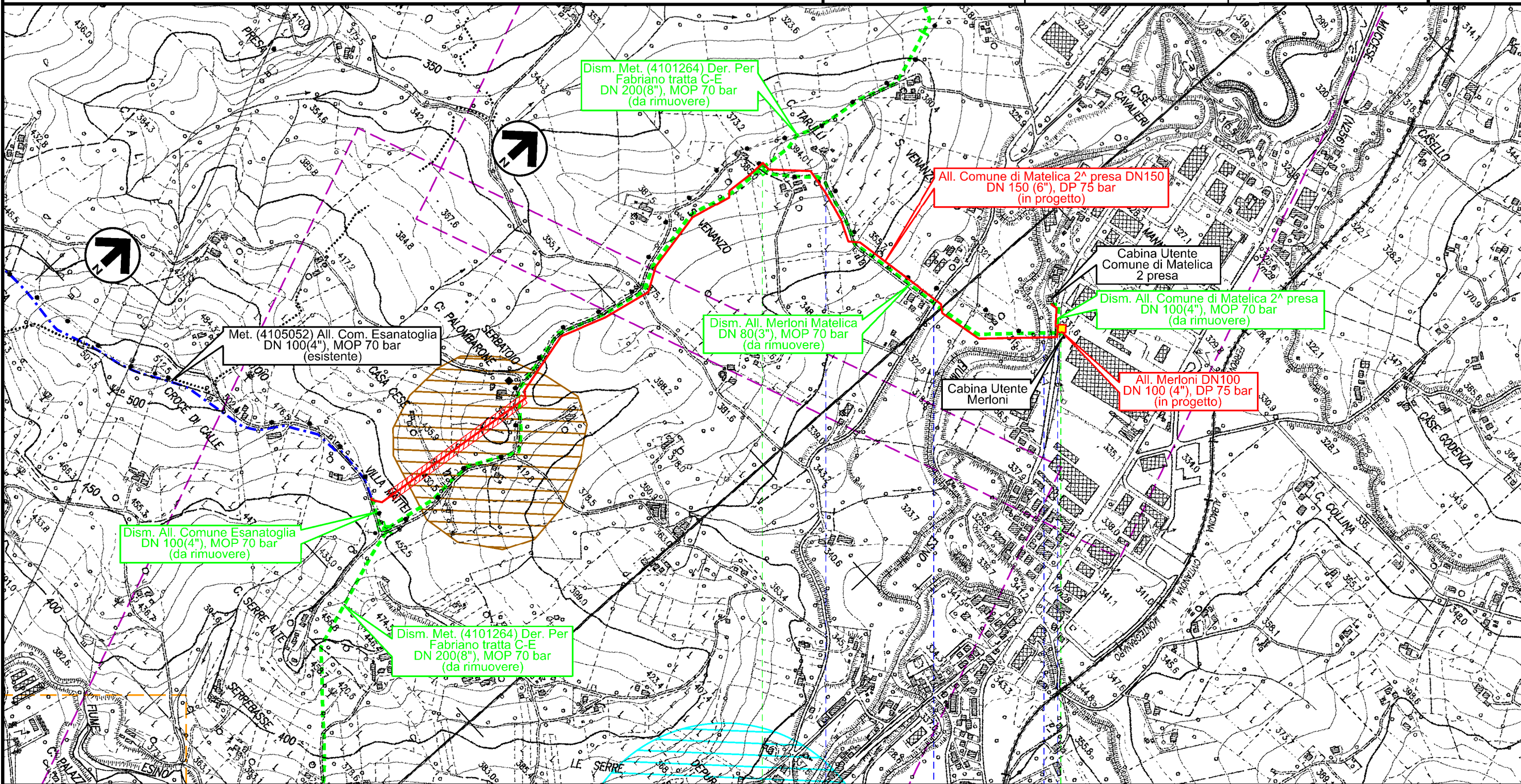

0+000

0+960

MATELICA  
MACERATA

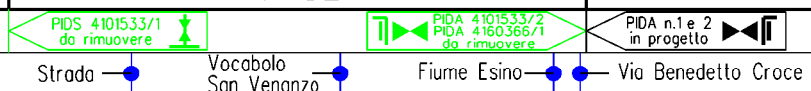

Il presente disegno è di proprietà aziendale - La Società tutelerà i propri diritti a termine di legge.

Dism. metanodotti (4101263) Der. per Fabriano (tratto A-C) DN 250, (4101264) Der. per Fabriano (tratto C-E) DN 200, (4101265) Der. per Fabriano (tratto E-F) DN 200/300 e opere connesse

1	10/08/2021	EMISSIONE PER PERMESSI	M.MELETTI	G.AIUDI	M.BEGINI
0	20/05/2021	EMISSIONE PER COMMENTI	M.MELETTI	G.AIUDI	M.BEGINI
INDICE	DATA	REVISIONI	ELABORATO	VERIFICATO	APPROVATO
			Dis. RIM-SR-D-90003		
			Comm. NR/20110		

Foglio  
8  
di 9  
Scala  
1:10000

STRUMENTI DI TUTELA E PIANIFICAZIONE REGIONALE

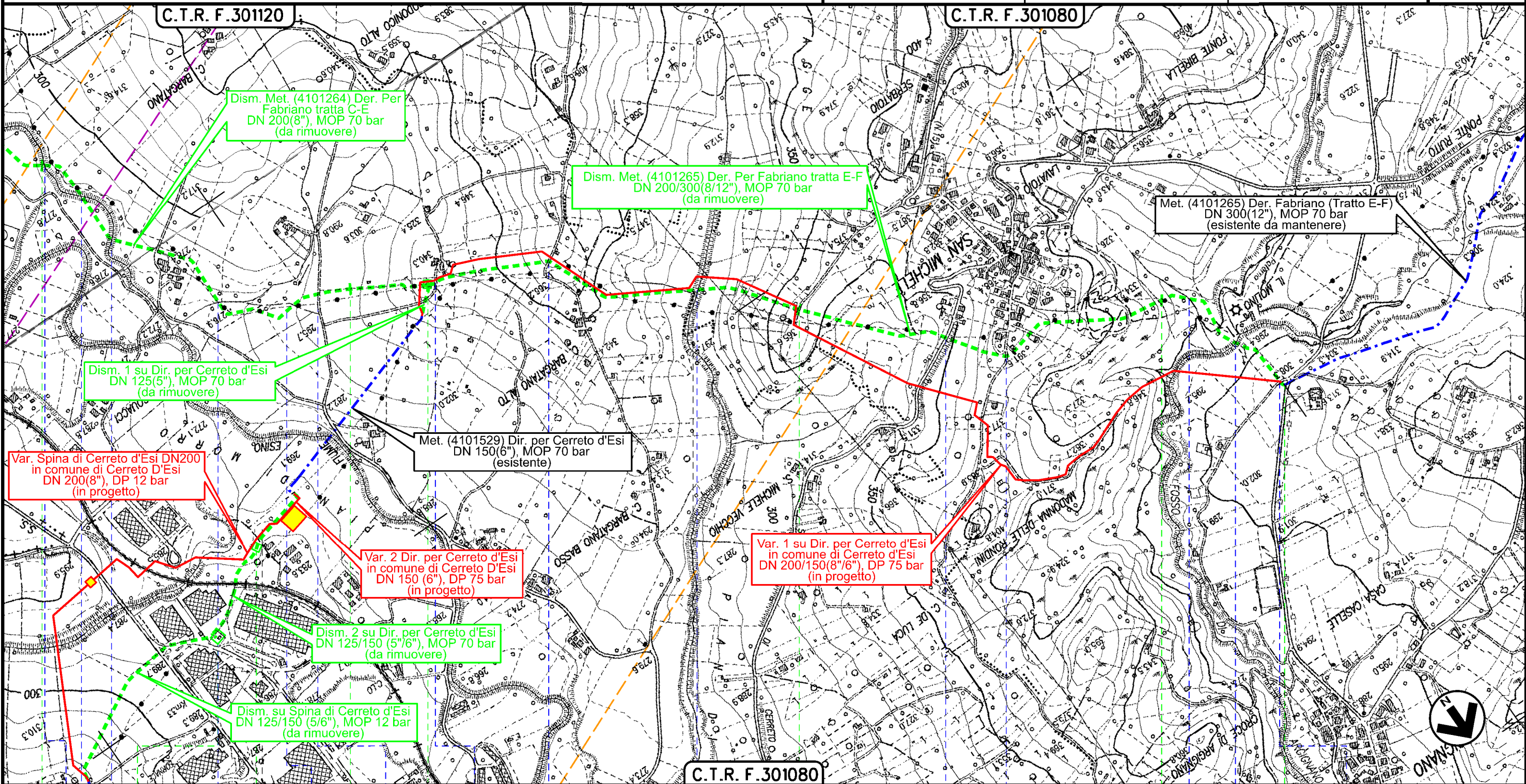

Il presente disegno è di proprietà aziendale - La Società tutelerà i propri diritti a termine di legge.

13	14	14+200	0+000	1	2	2+425
CERRETO D'ESI			ANCONA		FABRIANO	

--	--	--	--	--	--	--	--	--	--	--	--	--

Dism. metanodotti (4101263) Der. per Fabriano (tratto A-C) DN 250, (4101264) Der. per Fabriano (tratto C-E) DN 200, (4101265) Der. per Fabriano (tratto E-F) DN 200/300 e opere connesse

1	10/08/2021	EMISSIONE PER PERMESSI	M.MELETTI	G.AIUDI	M.BEGINI
0	20/05/2021	EMISSIONE PER COMMENTI	M.MELETTI	G.AIUDI	M.BEGINI
INDICE	DATA	REVISIONI	ELABORATO	VERIFICATO	APPROVATO
			Dis. RIM-SR-D-90003		
			Comm. NR/20110		

Foglio  
**8bis**  
di 9  
Scala  
**1:10000**

**STRUMENTI DI TUTELA E PIANIFICAZIONE REGIONALE**



Ri.F.TM: 011-PJM16-005-90-DT-D-5203

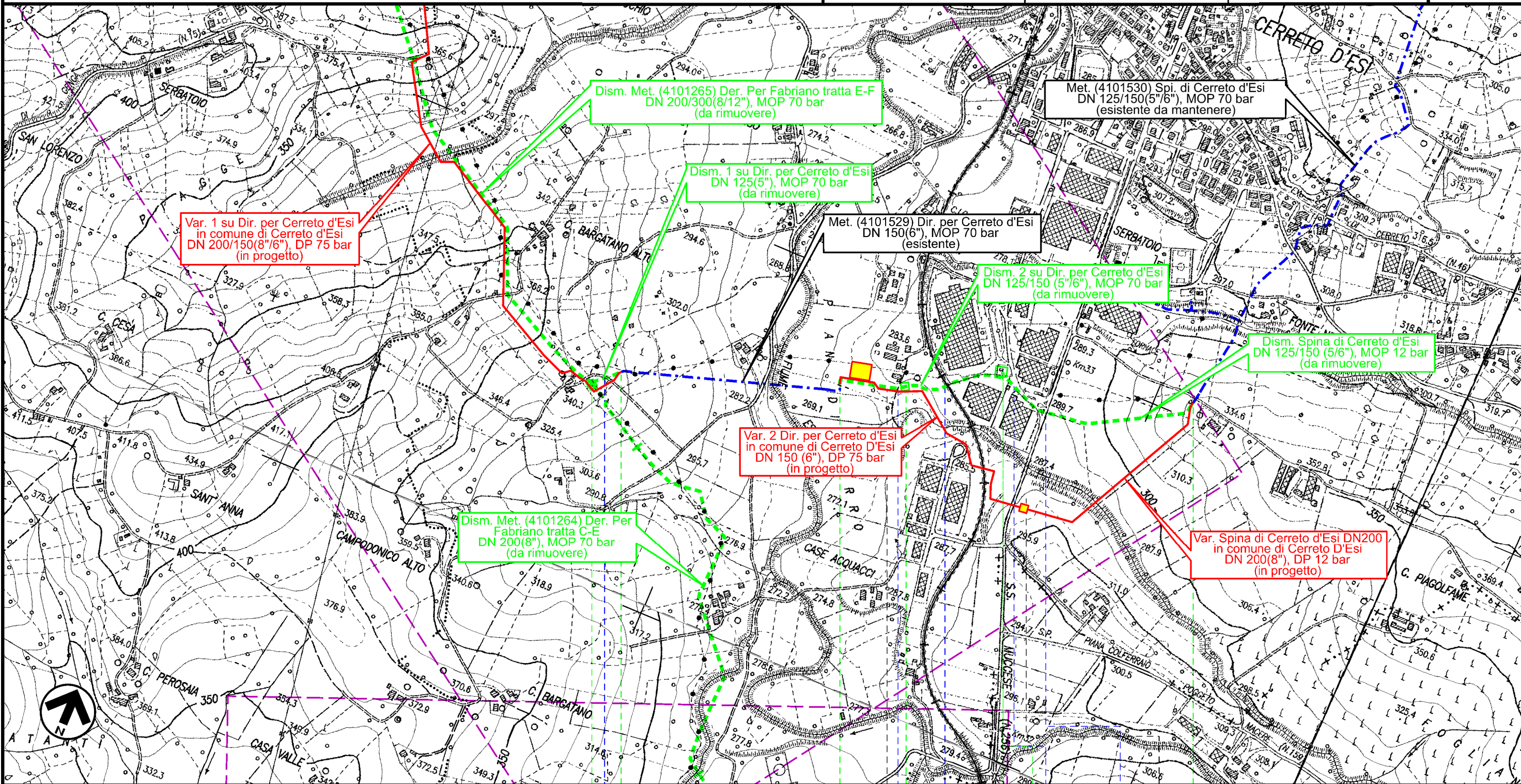

0+080      0+000      0+450 | 0+000      0+560

**CERRETO D'ESIA  
ANCONA**

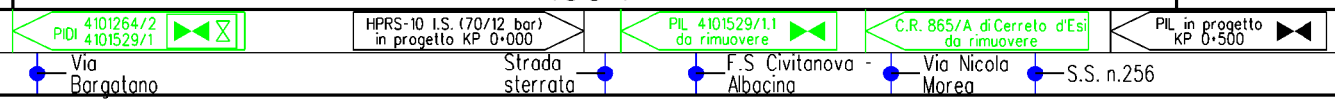

1	10/08/2021	EMISSIONE PER PERMESSI	M.MELETTI	G.AIUDI	M.BEGINI
0	20/05/2021	EMISSIONE PER COMMENTI	M.MELETTI	G.AIUDI	M.BEGINI
INDICE	DATA	R E V I S I O N I	ELABORATO	VERIFICATO	APPROVATO
			Dis. RIM-SR-D-90003		
			Comm. NR/20110		

## STRUMENTI DI TUTELA E PIANIFICAZIONE REGIONALE



### LEGENDA

#### SIMBOLOGIA CARTOGRAFICA

- |  |   |  |  |
|--|---|--|--|
|  | Metanodotti in progetto                                   |  | Metanodotti e impianti in progetto da altra opera                      |
|  | Metanodotti in esercizio                                  |  | Gallerie, Tunnel, Mini-Microtunnel, Raise Boring e T.O.C.              |
|  | Metanodotti da porre fuori esercizio e recuperare         |  | Impianti di linea in progetto  |
|  | Aree impianti stacco-terminale in progetto da altra opera |  | Impianti di linea su rete in esercizio                                 |
|  | Aree impianti stacco-terminale esistenti                  |  | Impianti di linea da porre fuori esercizio e recuperare                |
|  | Strade di accesso provvisorio                             |  | In corso iter per spubblicazione PDR ed eventuale dismissione gasdotto |
|  | Strada di accesso all'impianto                            |  | Piazzola di stoccaggio tubazioni                                       |
|  | Adeguamento strade esistenti                              |  | Strade di recente realizzazione  |
|  | Limite sovrapposizione fogli                              |  |  |

#### SIMBOLOGIA MECCANICA

- Punto di intercettazione di linea (P.I.L.)
- Punto di intercettazione di derivazione importante (P.I.D.I.)
- Punto di intercettazione di derivazione semplice con stacco da P.I.L. (P.I.D.S.)
- Punto di intercettazione e derivazione semplice con stacco da Linea (P.I.D.S.)
- Punto di intercettazione con discaggio di allacciamento (P.I.D.A.)
- Punto predisposto per il discaggio di allacciamento (P.P.D.A.)
- Punto di sezionamento elettrico terminale (P.S.E.T.)
- Stazione predisposta per lancio e ricevimento PIG
- Impianto di riduzione/ regolazione della pressione

#### SIMBOLOGIA TEMATICA

##### REGIONE MARCHE - PPAR

- 
- Boschi e pascoli (art. 34-35)
- 
- Vincolo regionale Galasso
- 
- Aree per rilevanza dei valori paesaggistici e ambientali: aree C di qualita' diffuse (art. 23)
- 
- Sottosistema geologico e geomorfologico aree GA di eccezionale valore (artt. 6-9)
- 
- Sottosistema geologico e geomorfologico aree GB di rilevante valore (artt. 6-9)
- 
- Sottosistema botanico-vetazionale: aree BA di eccezionale valore
- 
- Sottosistema botanico-vetazionale: aree BB di rilevante valore
- 
- Sottosistema botanico-vetazionale: aree BC di qualita' diffusa
- 
- Area di alta percettivita' visiva: percorsi panoramici (art. 43)
- 
- Luoghi archeologici e di memoria storica: aree vincolate (artt. 41-42)

Il presente disegno e' di proprieta' aziendale - La Societa' tutelera' i propri diritti a termine di legge.

Progressiva chilometrica	N.	
Comuni		
Province		
Impianti	TIPO - N. - PROGR. km	
Attraversamenti	TIPOLOGIA ATTRAVERSATA (SS n. **, corso d'acqua, ferrovia, ecc.)	
Strade - Piste	ACCESSO IMPIANTI	STRADE PROVVISORIE
Depositi provvisori - Piazzole	DEPOSITI TEMPORANEI	N. PIAZ.
Fascia di lavoro	ALLARGATA	RIDOTTA
Opere civili	TRASVERSALI	LONGITUDINALI