

COROGRAFIA Scala 1:200.000

1	10/08/2021	EMISSIONE PER PERMESSI	M.MELETTI	G.AIUDI	M.BEGINI	
0	20/05/2021	EMISSIONE PER COMMENTI	M.MELETTI	G.AIUDI	M.BEGINI	
REV	DATA	DESCRIZIONE	ELABORATO	VERIFICATO	APPROVATO	
Proprietario		Progettista		Disegno		
		 Rif.TFM: 011-PJM16-005-90-DT-D-5205		<b>RIM-PRG-D-90005</b>		
Dism. metanodotti (4101263) Der. per Fabriano (tratto A-C) DN 250, (4101264) Der. per Fabriano (tratto C-E) DN 200, (4101265) Der. per Fabriano (tratto E-F) DN 200/300 e opere connesse			Revisione		<b>1</b>	
			Comm.		<b>NR/20110</b>	
			Cod. tec.		-	
STRUMENTI DI TUTELA E PIANIFICAZIONE URBANISTICA			Scala		<b>1 : 10000</b>	

Dism. metanodotti (4101263) Der. per Fabriano (tratto A-C) DN 250, (4101264) Der. per Fabriano (tratto C-E) DN 200, (4101265) Der. per Fabriano (tratto E-F) DN 200/300 e opere connesse

1	10/08/2021	EMISSIONE PER PERMESSI	M.MELETTI	G.AIUDI	M.BEGINI	Foglio <b>2</b> di 9
0	20/05/2021	EMISSIONE PER COMMENTI	M.MELETTI	G.AIUDI	M.BEGINI	
INDICE	DATA	REVISIONI	ELABORATO	VERIFICATO	APPROVATO	
			Dis. RIM-PRG-D-90005			Scala 1:10000
			Comm. NR/20110			

# STRUMENTI DI TUTELA E PIANIFICAZIONE URBANISTICA

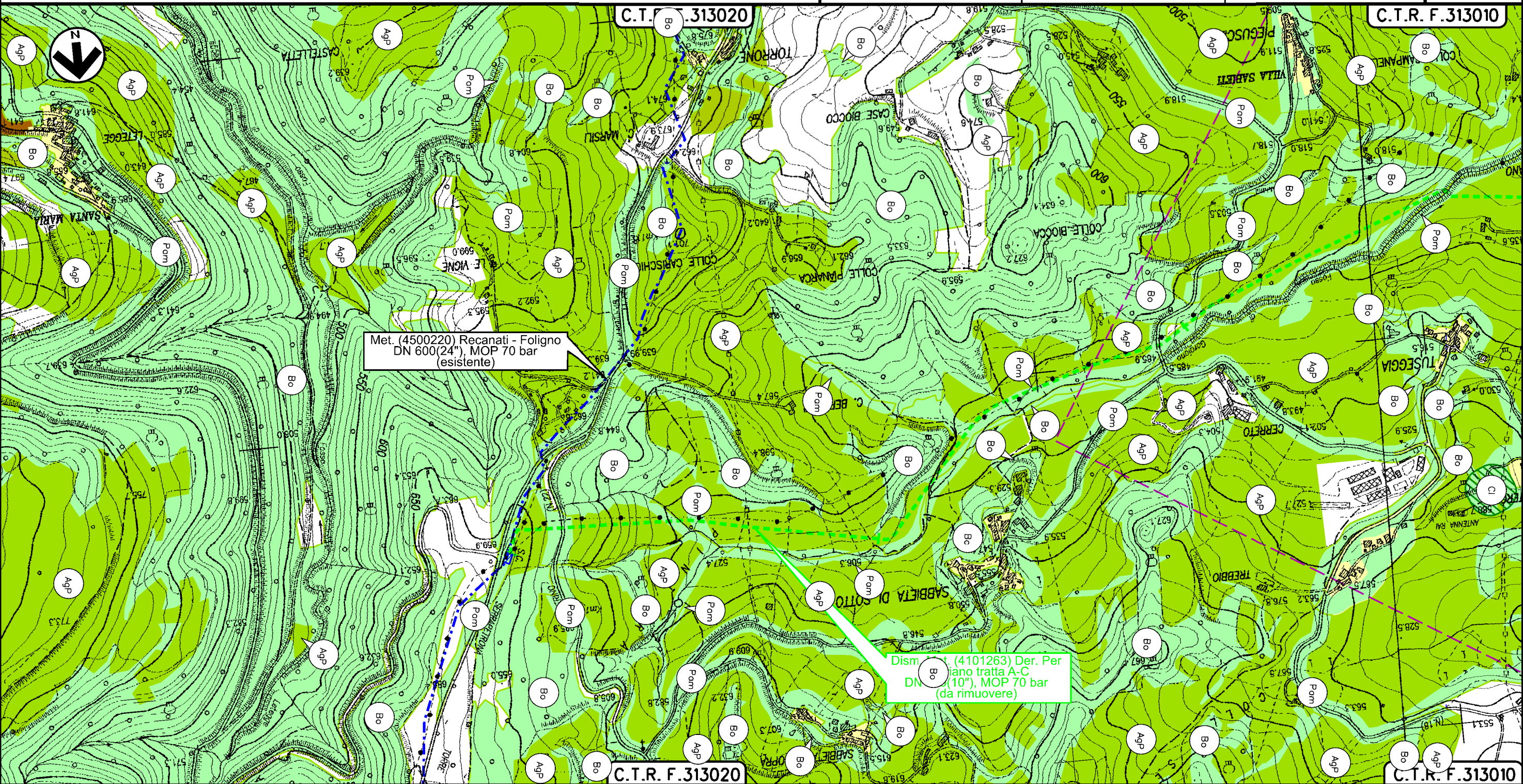

0 + 000

1

2

CAMERINO  
MACERATA

PIDI 4500220/10  
4101263/1

S.P. n.22

Fosso

S.P. n.18

Fosso di Gorgiano

Il presente disegno è di proprietà aziendale - La Società tutelerà i propri diritti a termine di legge.

Dism. metanodotti (4101263) Der. per Fabriano (tratto A-C) DN 250, (4101264) Der. per Fabriano (tratto C-E) DN 200, (4101265) Der. per Fabriano (tratto E-F) DN 200/300 e opere connesse

1	10/08/2021	EMISSIONE PER PERMESSI	M.MELETTI	G.AIUDI	M.BEGINI
0	20/05/2021	EMISSIONE PER COMMENTI	M.MELETTI	G.AIUDI	M.BEGINI
INDICE	DATA	REVISIONI	ELABORATO	VERIFICATO	APPROVATO
			Dis. RIM-PRG-D-90005		
			Comm. NR/20110		

Foglio  
**3**  
di 9  
Scala  
**1:10000**

**STRUMENTI DI TUTELA E PIANIFICAZIONE URBANISTICA**



Ri.F.TM: 011-PJM16-005-90-DT-D-5205

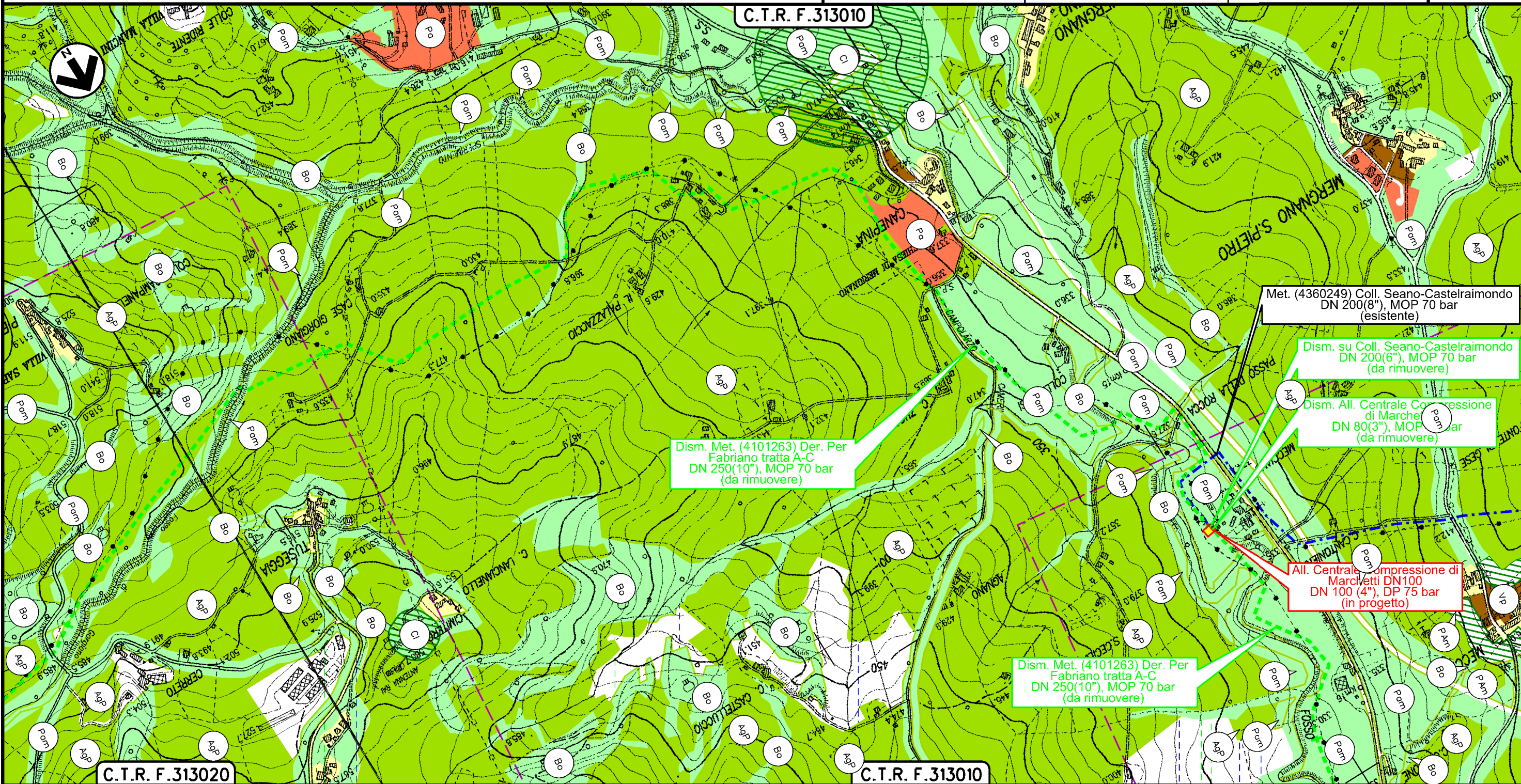



**CAMERINO  
MACERATA**

S.P. n.18 Fosso di Gorgiano Localita' Gogliano Fosso Localita' Palazzacci Localita' Palazzacci Fosso S.P. n.18 Torrente Palente Localita' Carbone Torrente Palente



Il presente disegno è di proprietà aziendale - La Società tutelerà i propri diritti a termine di legge.

Dism. metanodotti (4101263) Der. per Fabriano (tratto A-C) DN 250, (4101264) Der. per Fabriano (tratto C-E) DN 200, (4101265) Der. per Fabriano (tratto E-F) DN 200/300 e opere connesse

1	10/08/2021	EMISSIONE PER PERMESSI	M.MELETTI	G.AIUDI	M.BEGINI	Foglio 4 di 9 Scala 1:10000
0	20/05/2021	EMISSIONE PER COMMENTI	M.MELETTI	G.AIUDI	M.BEGINI	
INDICE	DATA	REVISIONI	ELABORATO	VERIFICATO	APPROVATO	
 			Dis. RIM-PRG-D-90005			Comm. NR/20110
			Ri.F.TFM: 011-PJM16-005-90-DT-D-5205			

## STRUMENTI DI TUTELA E PIANIFICAZIONE URBANISTICA

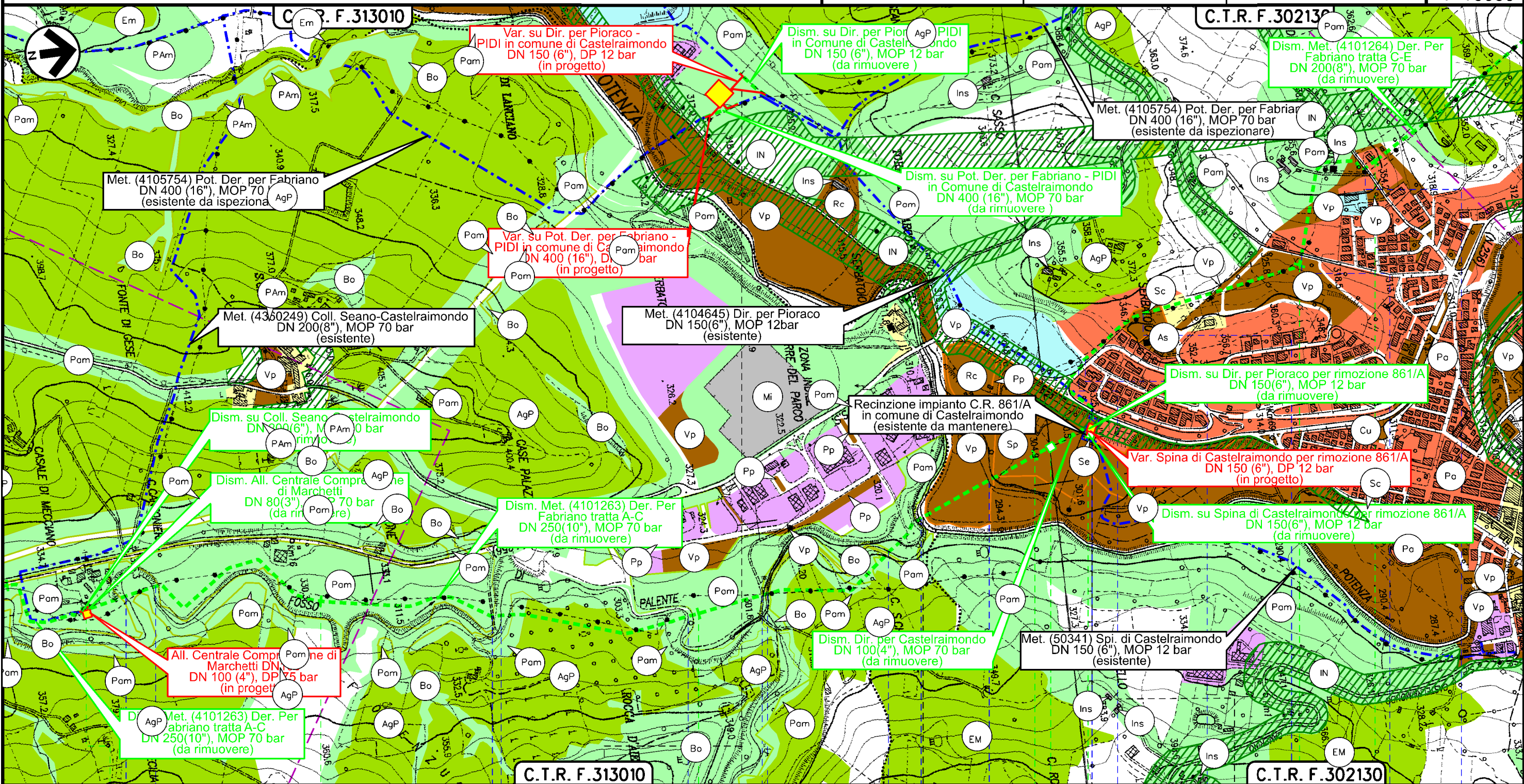

Il presente disegno è di proprietà aziendale - La Società tutelerà i propri diritti a termine di legge.

CAMERINO | MACERATA | CASTELRAIMONDO

Torrente Palente	Torrente Palente	Strada sterrata	Torrente Palente	Strada sterrata	Torrente Palente	Fiume Potenza	Canale in cls	S.S. n.256	Via Ugo Betti (percorrenza)	Via Giuseppe Ungaretti	Via Colsalvatico	Via Monte Gemmo	Via Sant'Anno

Dism. metanodotti (4101263) Der. per Fabriano (tratto A-C) DN 250, (4101264) Der. per Fabriano (tratto C-E) DN 200, (4101265) Der. per Fabriano (tratto E-F) DN 200/300 e opere connesse

1	10/08/2021	EMISSIONE PER PERMESSI	M.MELETTI	G.AIUDI	M.BEGINI
0	20/05/2021	EMISSIONE PER COMMENTI	M.MELETTI	G.AIUDI	M.BEGINI
INDICE	DATA	REVISIONI	ELABORATO	VERIFICATO	APPROVATO
			Dis. RIM-PRG-D-90005		
			Comm. NR/20110		

Foglio  
5  
di 9  
Scala  
1:10000

# STRUMENTI DI TUTELA E PIANIFICAZIONE URBANISTICA



Ri.F.TFM: 011-PJM16-005-90-DT-D-5205

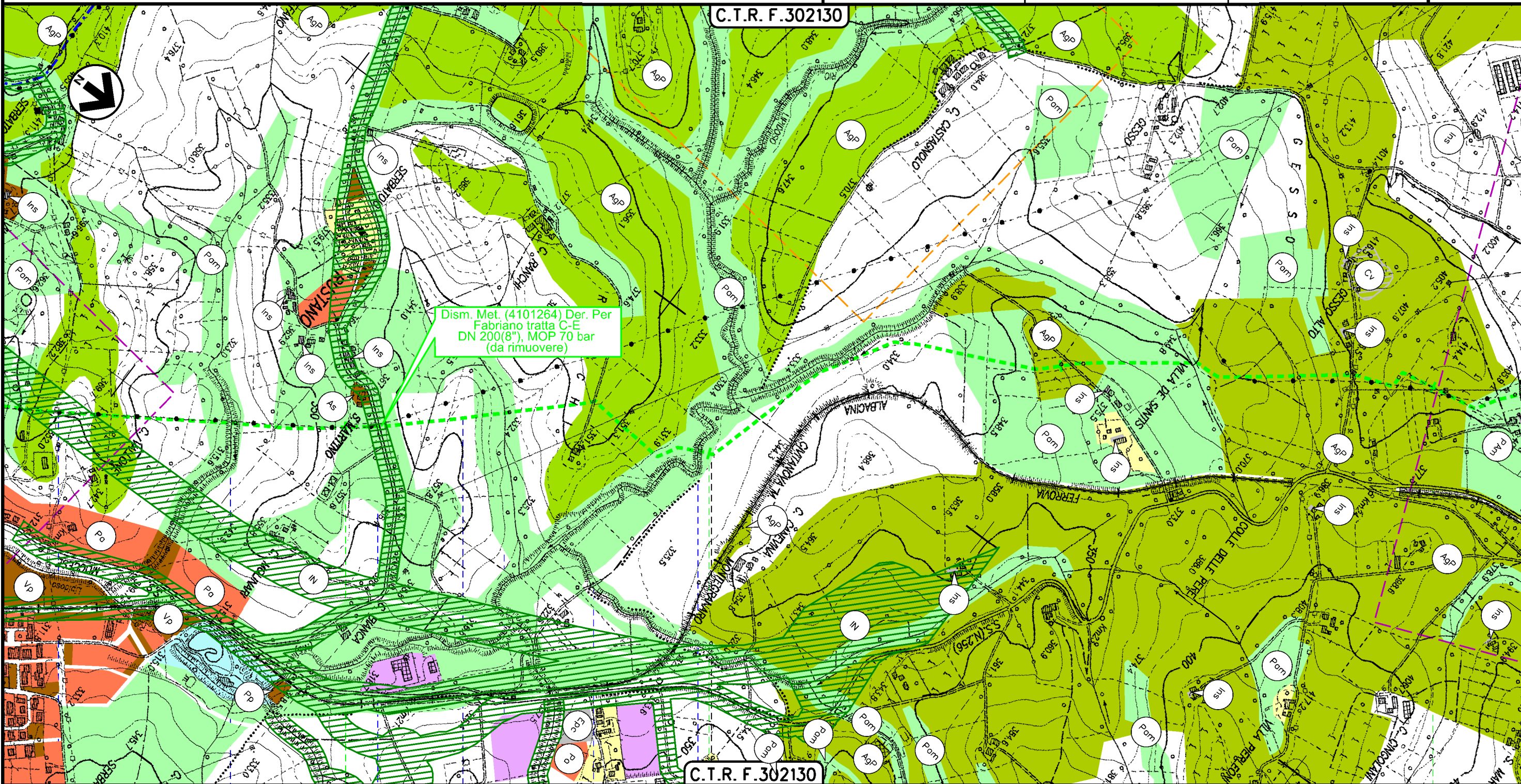

1 CASTELRAIMONDO

2 MACERATA

3 MATELICA

4

- Strada Pedemontana in costruzione
- Fosso
- S.P. n.5/7
- Strada sterrata
- Fosso
- Via Ranghi
- Rio Lapidoso
- Vocabolo Collepere
- Fosso
- Fosso
- Vocabolo Gesso Alto

Il presente disegno è di proprietà aziendale - La Società tutelerà i propri diritti a termine di legge.

Dism. metanodotti (4101263) Der. per Fabriano (tratto A-C) DN 250, (4101264) Der. per Fabriano (tratto C-E) DN 200, (4101265) Der. per Fabriano (tratto E-F) DN 200/300 e opere connesse

1	10/08/2021	EMISSIONE PER PERMESSI	M.MELETTI	G.AIUDI	M.BEGINI
0	26/02/2021	EMISSIONE PER COMMENTI	M.MELETTI	G.AIUDI	M.BEGINI
INDICE	DATA	REVISIONI	ELABORATO	VERIFICATO	APPROVATO

Foglio  
5bis  
di 9  
Scala  
1:5000

## STRUMENTI DI TUTELA E PIANIFICAZIONE URBANISTICA



Ri.F.TFM: 011-PJM16-005-90-DT-D-5205

Dis. RIM-PRG-D-90005

Comm. NR/20110

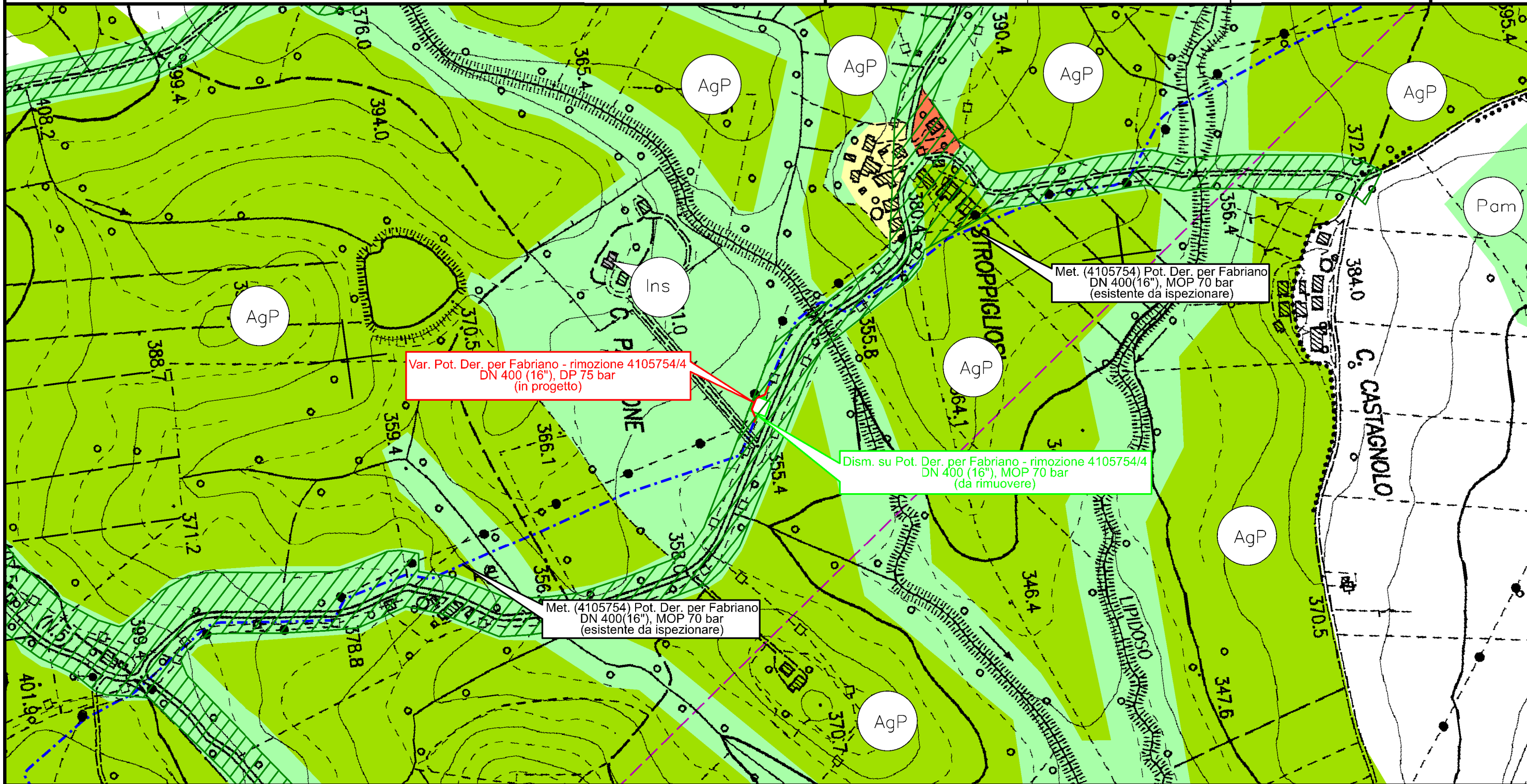

0 0 +050  
CASTELRAIMONDO  
MACERATA

← impianto 4105754/4 da rimuovere

Dism. metanodotti (4101263) Der. per Fabriano (tratto A-C) DN 250, (4101264) Der. per Fabriano (tratto C-E) DN 200, (4101265) Der. per Fabriano (tratto E-F) DN 200/300 e opere connesse

1	10/08/2021	EMISSIONE PER PERMESSI	M.MELETTI	G.AIUDI	M.BEGINI	Foglio <b>6</b> di 9 Scala <b>1:10000</b>
0	20/05/2021	EMISSIONE PER COMMENTI	M.MELETTI	G.AIUDI	M.BEGINI	
INDICE	DATA	REVISIONI	ELABORATO	VERIFICATO	APPROVATO	
			Dis. RIM-PRG-D-90005			Comm. NR/20110
			Ri.F.TFM: 011-PJM16-005-90-DT-D-5205			

# STRUMENTI DI TUTELA E PIANIFICAZIONE URBANISTICA

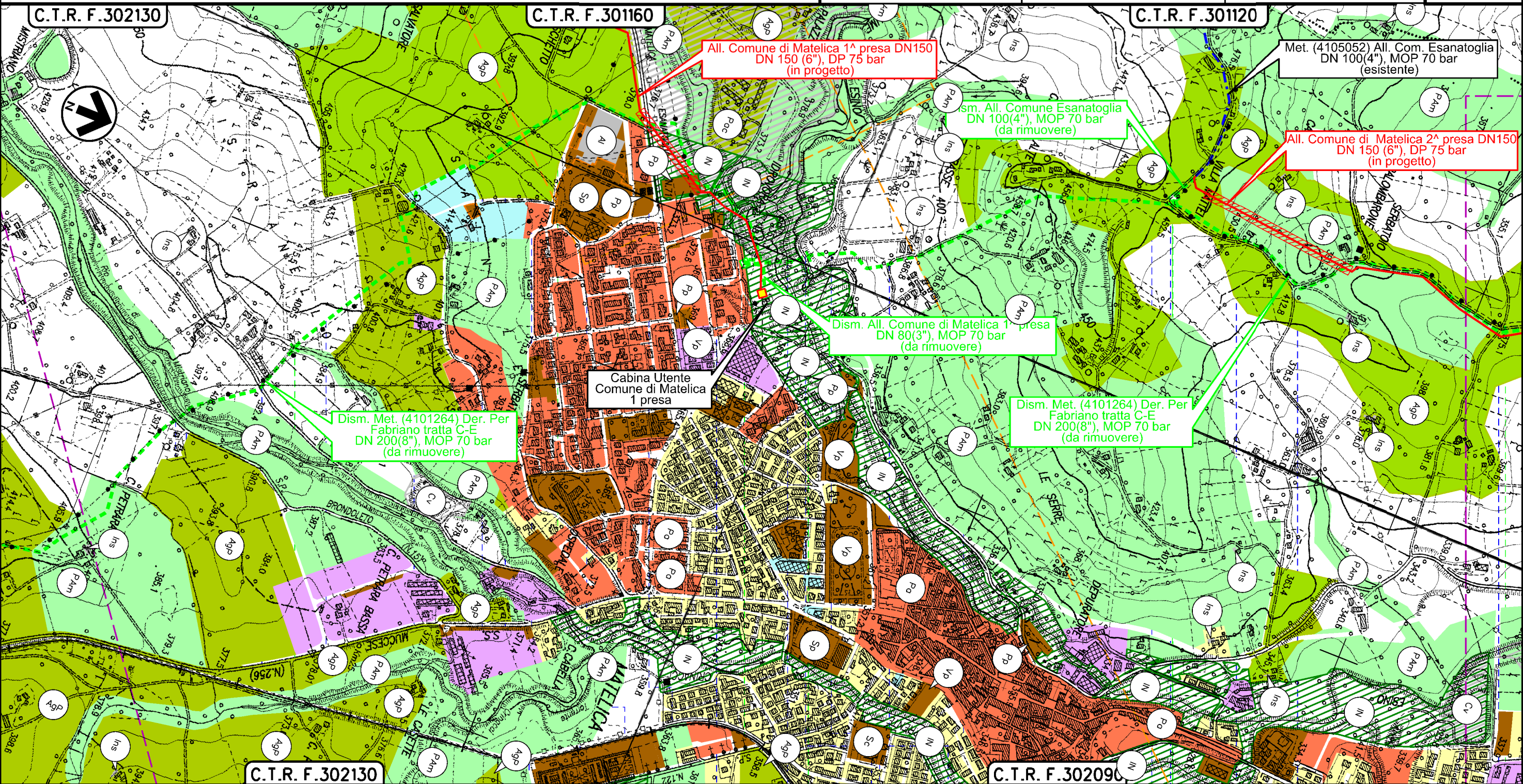

## MATELICA MACERATA

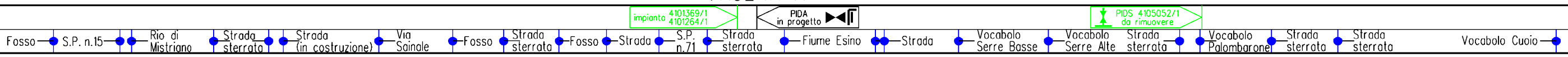

Il presente disegno è di proprietà aziendale - La Società tutelerà i propri diritti a termine di legge.

Dism. metanodotti (4101263) Der. per Fabriano (tratto A-C) DN 250, (4101264) Der. per Fabriano (tratto C-E) DN 200, (4101265) Der. per Fabriano (tratto E-F) DN 200/300 e opere connesse

1	10/08/2021	EMMISSIONE PER PERMESSI	M.MELETTI	G.AIUDI	M.BEGINI
0	26/02/2021	EMMISSIONE PER COMMENTI	M.MELETTI	G.AIUDI	M.BEGINI
INDICE	DATA	REVISIONI	ELABORATO	VERIFICATO	APPROVATO
			Dis. RIM-PRG-D-90005		
			Comm. NR/20110		

Foglio  
6bis  
di 9  
Scala  
1:5000

**STRUMENTI DI TUTELA E PIANIFICAZIONE URBANISTICA**



Rif.TFM: 011-PJM16-005-90-DT-D-5205

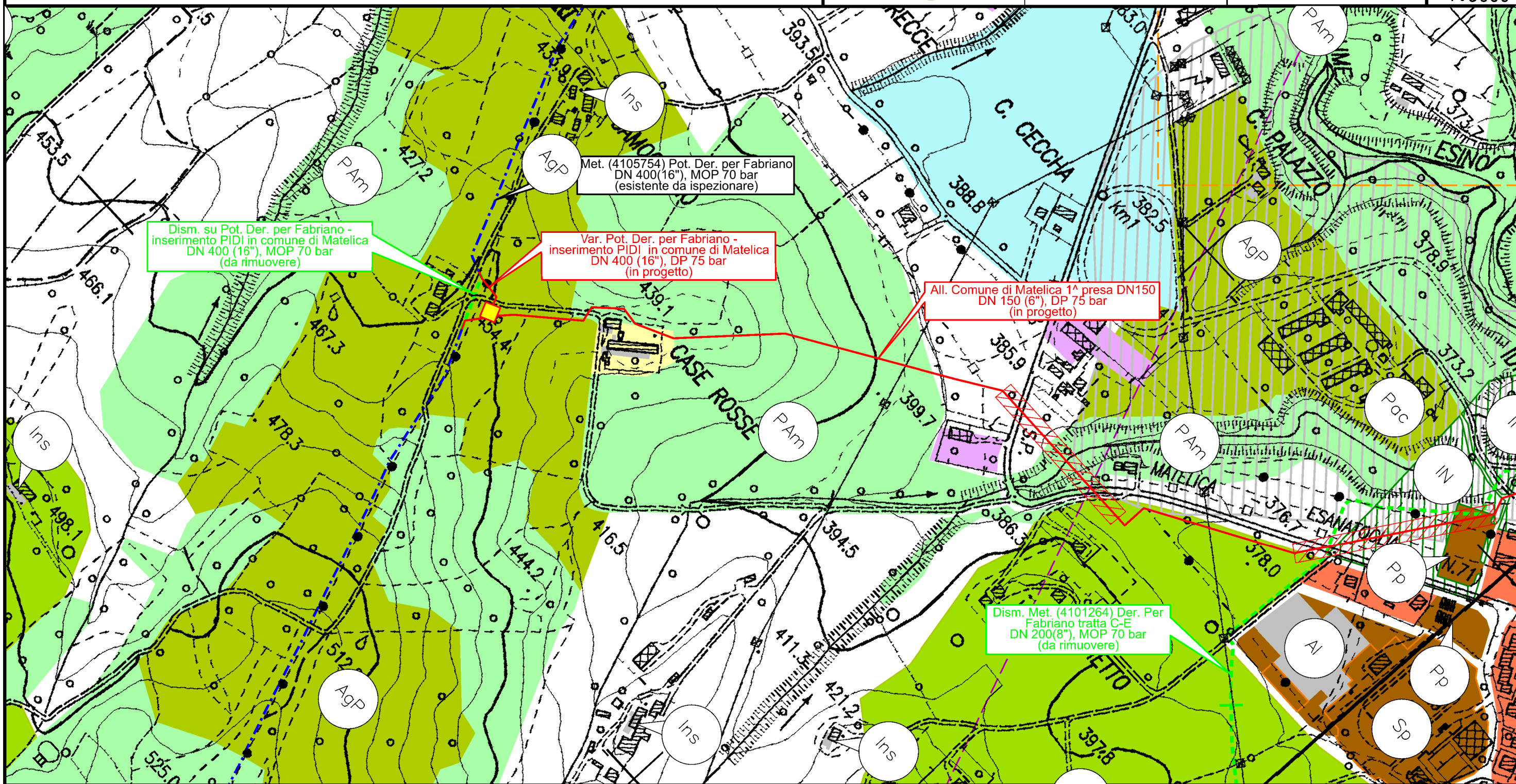

0 0+050

MATELICA  
MACERATA

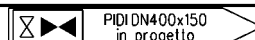

PIDI DN400x150  
in progetto

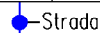

Strada

Il presente disegno è di proprietà aziendale - La Società tutelerà i propri diritti a termine di legge.



Dism. metanodotti (4101263) Der. per Fabriano (tratto A-C) DN 250, (4101264) Der. per Fabriano (tratto C-E) DN 200, (4101265) Der. per Fabriano (tratto E-F) DN 200/300 e opere connesse

1	10/08/2021	EMISSIONE PER PERMESSI	M.MELETTI	G.AIUDI	M.BEGINI
0	20/05/2021	EMISSIONE PER COMMENTI	M.MELETTI	G.AIUDI	M.BEGINI
INDICE	DATA	REVISIONI	ELABORATO	VERIFICATO	APPROVATO
			Dis. RIM-PRG-D-90005		
			Comm. NR/20110		

Foglio  
7  
di 9  
Scala  
1:10000

# STRUMENTI DI TUTELA E PIANIFICAZIONE URBANISTICA



Ri.F.TFM: 011-PJM16-005-90-DT-D-5205

C.T.R. F.301120

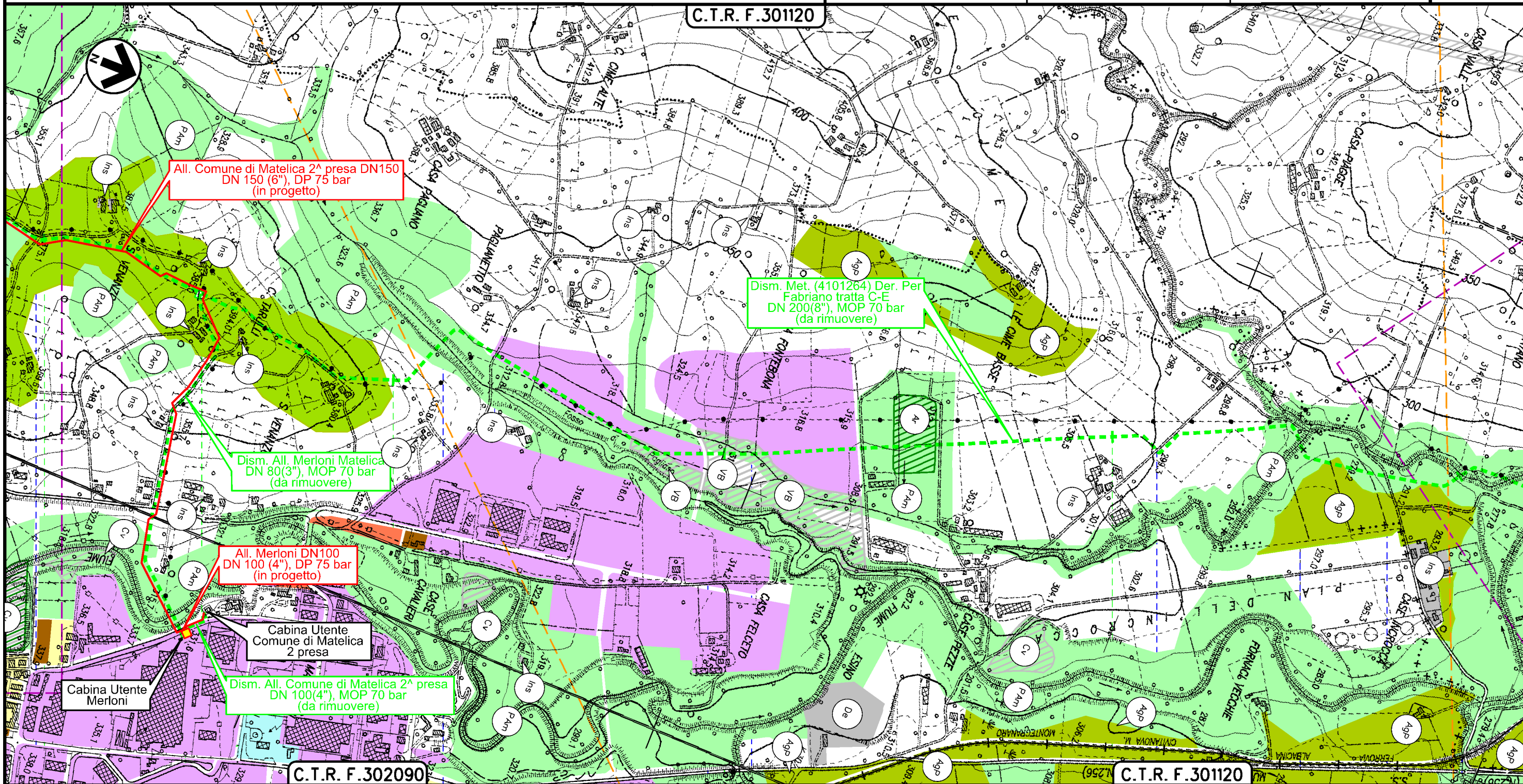

C.T.R. F.302090

C.T.R. F.301120

MATELICA  
MACERATA

CERRETO D'ESI  
ANCONA

--	--	--	--	--	--	--	--	--	--	--

Il presente disegno è di proprietà aziendale - La Società tutelerà i propri diritti a termine di legge.

Dism. metanodotti (4101263) Der. per Fabriano (tratto A-C) DN 250, (4101264) Der. per Fabriano (tratto C-E) DN 200, (4101265) Der. per Fabriano (tratto E-F) DN 200/300 e opere connesse

1	10/08/2021	EMISSIONE PER PERMESSI	M.MELETTI	G.AIUDI	M.BEGINI
0	20/05/2021	EMISSIONE PER COMMENTI	M.MELETTI	G.AIUDI	M.BEGINI
INDICE	DATA	REVISIONI	ELABORATO	VERIFICATO	APPROVATO
			Dis. RIM-PRG-D-90005		
			Comm. NR/20110		

Foglio  
7bis  
di 9  
Scala  
1:10000

## STRUMENTI DI TUTELA E PIANIFICAZIONE URBANISTICA



Ri.F.TFM: 011-PJM16-005-90-DT-D-5205

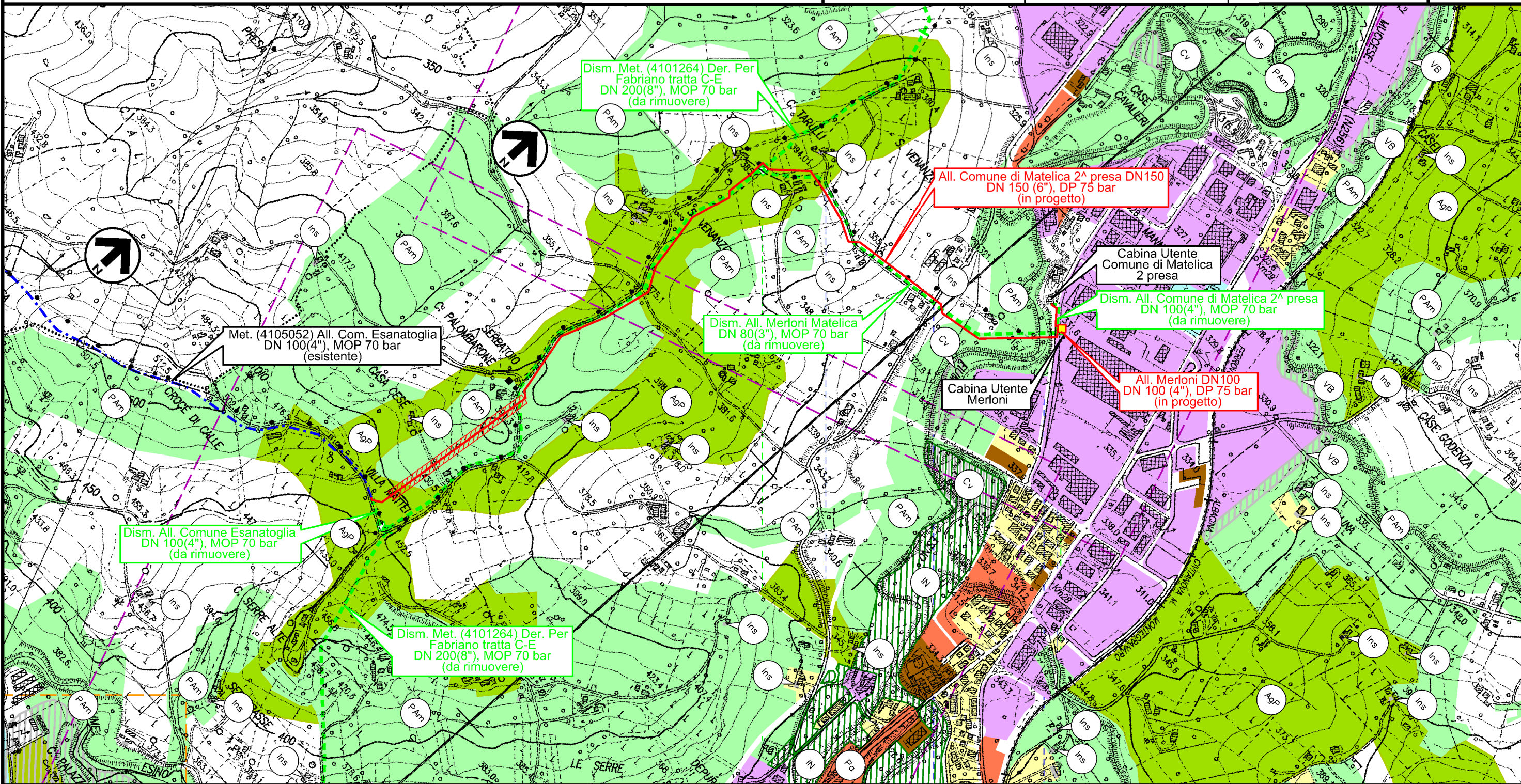

0+000 0+960

MATELICA  
MACERATA

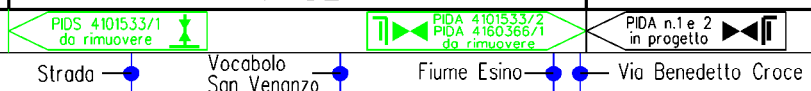

Il presente disegno è di proprietà aziendale - La Società tutelerà i propri diritti a termine di legge.

Dism. metanodotti (4101263) Der. per Fabriano (tratto A-C) DN 250, (4101264) Der. per Fabriano (tratto C-E) DN 200, (4101265) Der. per Fabriano (tratto E-F) DN 200/300 e opere connesse

1	10/08/2021	EMISSIONE PER PERMESSI	M.MELETTI	G.AIUDI	M.BEGINI
0	20/05/2021	EMISSIONE PER COMMENTI	M.MELETTI	G.AIUDI	M.BEGINI
INDICE	DATA	REVISIONI	ELABORATO	VERIFICATO	APPROVATO
			Dis. RIM-PRG-D-90005		
			Comm. NR/20110		

Foglio  
8  
di 9  
Scala  
1:10000

STRUMENTI DI TUTELA E PIANIFICAZIONE URBANISTICA

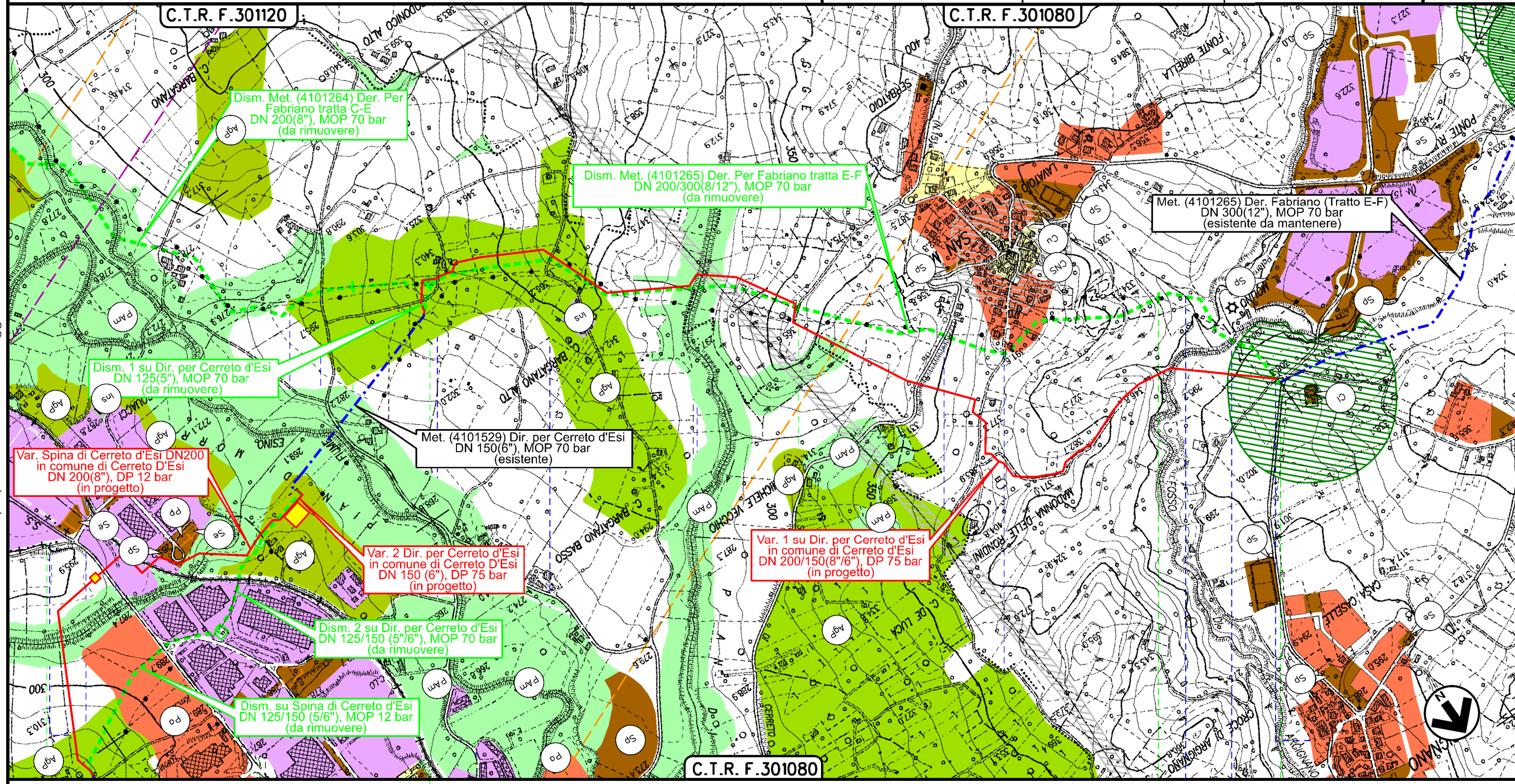

Il presente disegno è di proprietà aziendale - La Società tutelerà i propri diritti a termine di legge.

CERRETO D'ESI		ANCONA		FABRIANO	
C.R. 865/A di Cerreto d'Esì da rimuovere	PIL 4101529/11 da rimuovere	HPRS-10 I.S. (70/12 bar) in progetto KP 0-000	PIDI 4101264/2	PIDI 4101529/1	
Fosso di Collamato	Fosso di Collamato	Fosso	Strada in costruzione	Via Bargatano	Via Bargatano
				Via Campodonico	Fosso San Michele
				S.P. n.46	S.P. n.15
				Fosso di Paterno	Fosso di Argignano
					Strada sterrata

Dism. metanodotti (4101263) Der. per Fabriano (tratto A-C) DN 250, (4101264) Der. per Fabriano (tratto C-E) DN 200, (4101265) Der. per Fabriano (tratto E-F) DN 200/300 e opere connesse

1	10/08/2021	EMISSIONE PER PERMESSI	M.MELETTI	G.AIUDI	M.BEGINI
0	20/05/2021	EMISSIONE PER COMMENTI	M.MELETTI	G.AIUDI	M.BEGINI
INDICE	DATA	REVISIONI	ELABORATO	VERIFICATO	APPROVATO
			Dis. RIM-PRG-D-90005		
			Comm. NR/20110		

Foglio  
**8bis**  
di 9  
Scala  
**1:10000**

**STRUMENTI DI TUTELA E PIANIFICAZIONE URBANISTICA**



Ri.F.TM: 011-PJM16-005-90-DT-D-5205

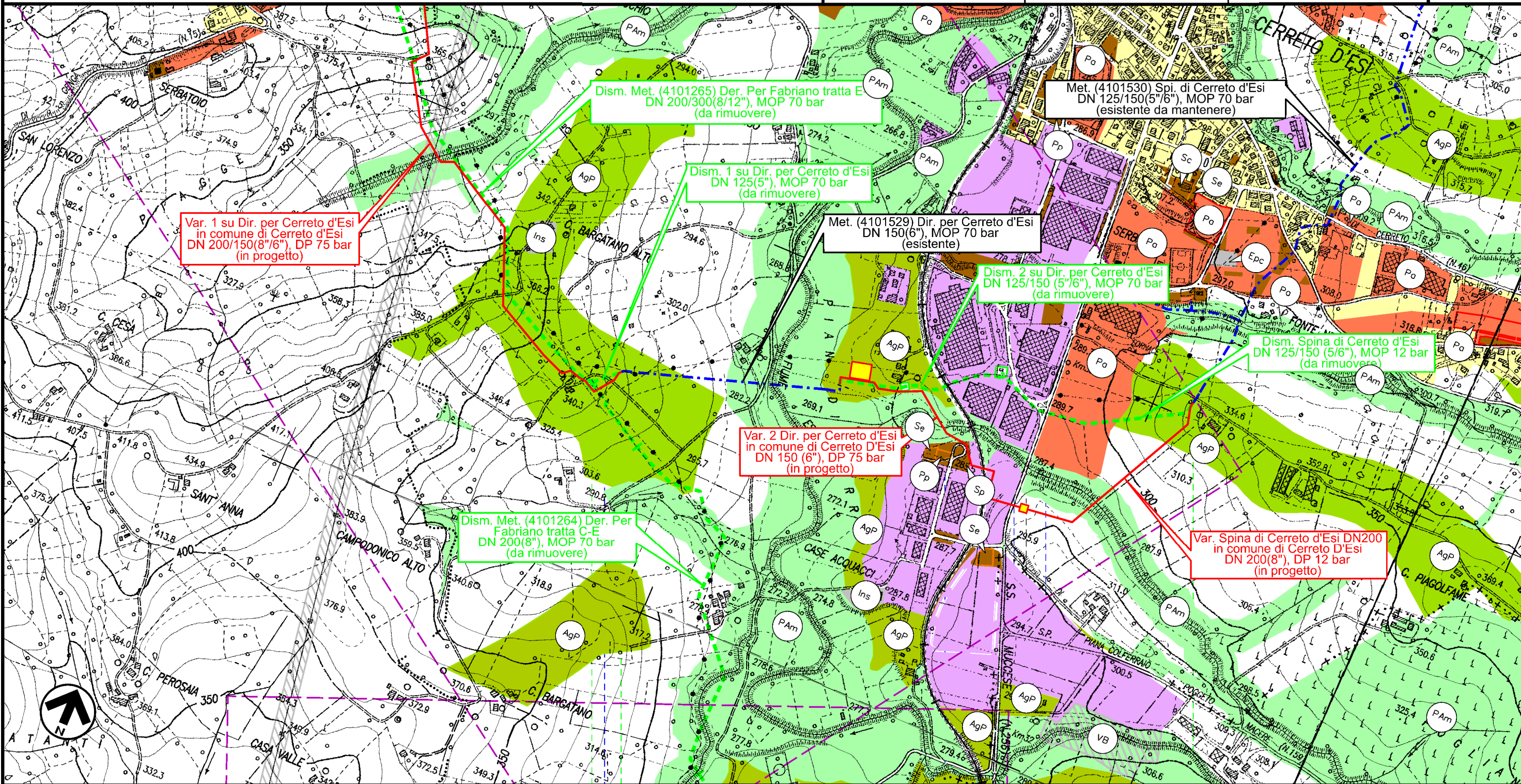

0+080      0+000      0+450 | 0+000      0+560

**CERRETO D'ESPR**  
**ANCONA**

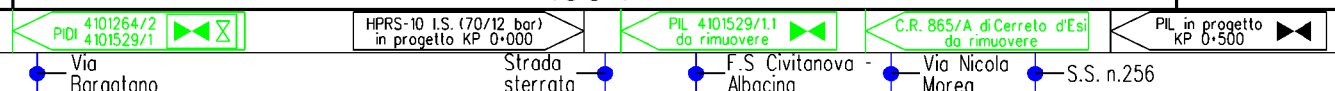

Il presente disegno è di proprietà aziendale - La Società tutelerà i propri diritti a termine di legge.

1	10/08/2021	EMISSIONE PER PERMESSI	M.MELETTI	G.AIUDI	M.BEGINI
0	20/05/2021	EMISSIONE PER COMMENTI	M.MELETTI	G.AIUDI	M.BEGINI
INDICE	DATA	REVISIONI	ELABORATO	VERIFICATO	APPROVATO
 			Dis. RIM-PRG-D-90005		
			Comm. NR/20110		

## STRUMENTI DI TUTELA E PIANIFICAZIONE URBANISTICA

### LEGENDA

#### SIMBOLOGIA CARTOGRAFICA

- |  |   |  |  |
|--|---|--|--|
|  | Metanodotti in progetto                                   |  | Metanodotti e impianti in progetto da altra opera                      |
|  | Metanodotti in esercizio                                  |  | Gallerie, Tunnel, Mini-Microtunnel, Raise Boring e T.O.C.              |
|  | Metanodotti da porre fuori esercizio e recuperare         |  | Impianti di linea in progetto  |
|  | Aree impianti stacco-terminale in progetto da altra opera |  | Impianti di linea su rete in esercizio                                 |
|  | Aree impianti stacco-terminale esistenti                  |  | Impianti di linea da porre fuori esercizio e recuperare                |
|  | Strade di accesso provvisorio                             |  | In corso iter per spubblicazione PDR ed eventuale dismissione gasdotto |
|  | Strada di accesso all'impianto                            |  | Piazzola di stoccaggio tubazioni                                       |
|  | Adeguamento strade esistenti                              |  | Strade di recente realizzazione  |
|  | Limite sovrapposizione fogli                              |  |  |

#### SIMBOLOGIA MECCANICA

- Punto di intercettazione di linea (P.I.L.)
- Punto di intercettazione di derivazione importante (P.I.D.I.)
- Punto di intercettazione di derivazione semplice con stacco da P.I.L. (P.I.D.S.)
- Punto di intercettazione e derivazione semplice con stacco da Linea (P.I.D.S.)
- Punto di intercettazione con discaggio di allacciamento (P.I.D.A.)
- Punto predisposto per il discaggio di allacciamento (P.P.D.A.)
- Punto di sezionamento elettrico terminale (P.S.E.T.)
- Stazione predisposta per lancio e ricevimento PIG
- Impianto di riduzione/regolazione della pressione

#### SIMBOLOGIA TEMATICA

- ZONE URBANE (Zone A)**  
Centri storici, aree residenziali, agglomerati urbani di carattere storico-artistico, comprese le aree circostanti che possono considerarsi parte integrante degli agglomerati stessi (relative aree a verde privato)
- ZONE DI ESPANSIONE EDILIZIA RESIDENZIALE (Zone B e C)**  
Pa - Piani attuativi (residenziali, produttivi)
- ZONE A PREVALENTE FUNZIONE PRODUTTIVA (Zone D)**  
Aree industriali ed artigianali (includendo le relative aree di completamento ed espansione)
- ZONE AGRICOLE (Zone E)**  
Zone agricole senza particolari prescrizioni
- ZONE DI USO PUBBLICO E DI INTERESSE GENERALE (Zone F)**  
non comprese nelle zone urbane  
  - Se - Servizi ed attrezzature tecnologiche
  - Sc - Scuole
  - Cu - Culto
  - Vp - Verde pubblico
  - Pc - Parcheggi
  - As - Aree per il gioco e lo sport
  - As - Aree per la salute e l'assistenza
  - Rc - Commerciale
- ZONE AGRICOLE DI INTERESSE**  
  - AgP - Aree di particolare interesse agricolo, di pregio
  - EM - Aree agricole montane
- ZONE VINCOLATE E DIRISPETTO**  
  - PAm - Di interesse paesaggistico e/o ambientale e/o storico
  - Ap - Aree protette
  - Bo - Ambiti boschivi
  - Ci - Cimiteriale
  - Ar - Archeologico
  - IN - Inedificabilità
- ZONE TURISTICO - RICREATIVE**  
non comprese nelle zone urbane
- ALTRE ZONE**  
  - Mi - Militare
  - Di - Discariche
  - Al - Altre
  - Epc - Aree per l'emergenza protezione civile
  - Ins - Insediato sporso - Edifici di valore storico/architettonico/tipologico
  - De - Depuratore
  - Cv - Cave
  - VB - Verde biomassa
  - Pac - Protezione acquedotto
  - CNS - Ambiti di tutela centri e nuclei storici

Il presente disegno e' di proprieta' aziendale - La Societa' tutelera' i propri diritti a termine di legge.

Progressiva chilometrica	<b>N.</b>		
Comuni			
Province			
Impianti	TIPO - N. - PROGR. km		
Attraversamenti	TIPOLOGIA ATTRAVERSATA (SS n. **, corso d'acqua, ferrovia, ecc.)		
Strade - Piste	ACCESSO IMPIANTI	ADEGUAMENTI STRADE	STRADE PROVVISORIE
Depositi provvisori - Piazzole	DEPOSITI TEMPORANEI	N. PIAZ.	Pn
Fascia di lavoro	ALLARGATA	RIDOTTA	
Opere civili	TRASVERSALI	LONGITUDINALI	