

COROGRAFIA Scala 1:200.000

1	10/08/2021	EMISSIONE PER PERMESSI	M.MELETTI	G.AIUDI	M.BEGINI
0	20/05/2021	EMISSIONE PER COMMENTI	M.MELETTI	G.AIUDI	M.BEGINI
REV	DATA	DESCRIZIONE	ELABORATO	VERIFICATO	APPROVATO
Proprietario		Progettista		Disegno	
		 Ref.TFM: 011-PJM16-005-90-DT-D-5200		RIM-TP-D-90000	
Dism. metanodotti (4101263) Der. per Fabriano (tratto A-C) DN 250, (4101264) Der. per Fabriano (tratto C-E) DN 200, (4101265) Der. per Fabriano (tratto E-F) DN 200/300 e opere connesse			Revisione	1	
			Comm.	NR/20110	
			Cod. tec.	-	
TRACCIATO DI PROGETTO RIMOZIONE CONDOTTE ESISTENTI			Scala	1 : 10000	

Dism. metanodotti (4101263) Der. per Fabriano (tratto A-C) DN 250, (4101264) Der. per Fabriano (tratto C-E) DN 200, (4101265) Der. per Fabriano (tratto E-F) DN 200/300 e opere connesse

1	10/08/2021	EMISSIONE PER PERMESSI	M.MELETTI	G.AIUDI	M.BEGINI
0	20/05/2021	EMISSIONE PER COMMENTI	M.MELETTI	G.AIUDI	M.BEGINI
INDICE	DATA	REVISIONI	ELABORATO	VERIFICATO	APPROVATO

Foglio
2
di 9
Scala
1:10000

TRACCIATO DI PROGETTO RIMOZIONE CONDOTTE ESISTENTI



Dis. RIM-TP-D-90000
Comm. NR/20110

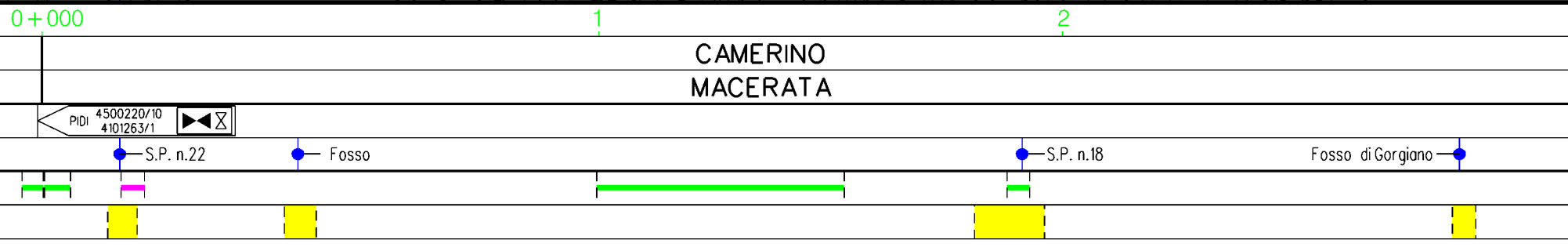
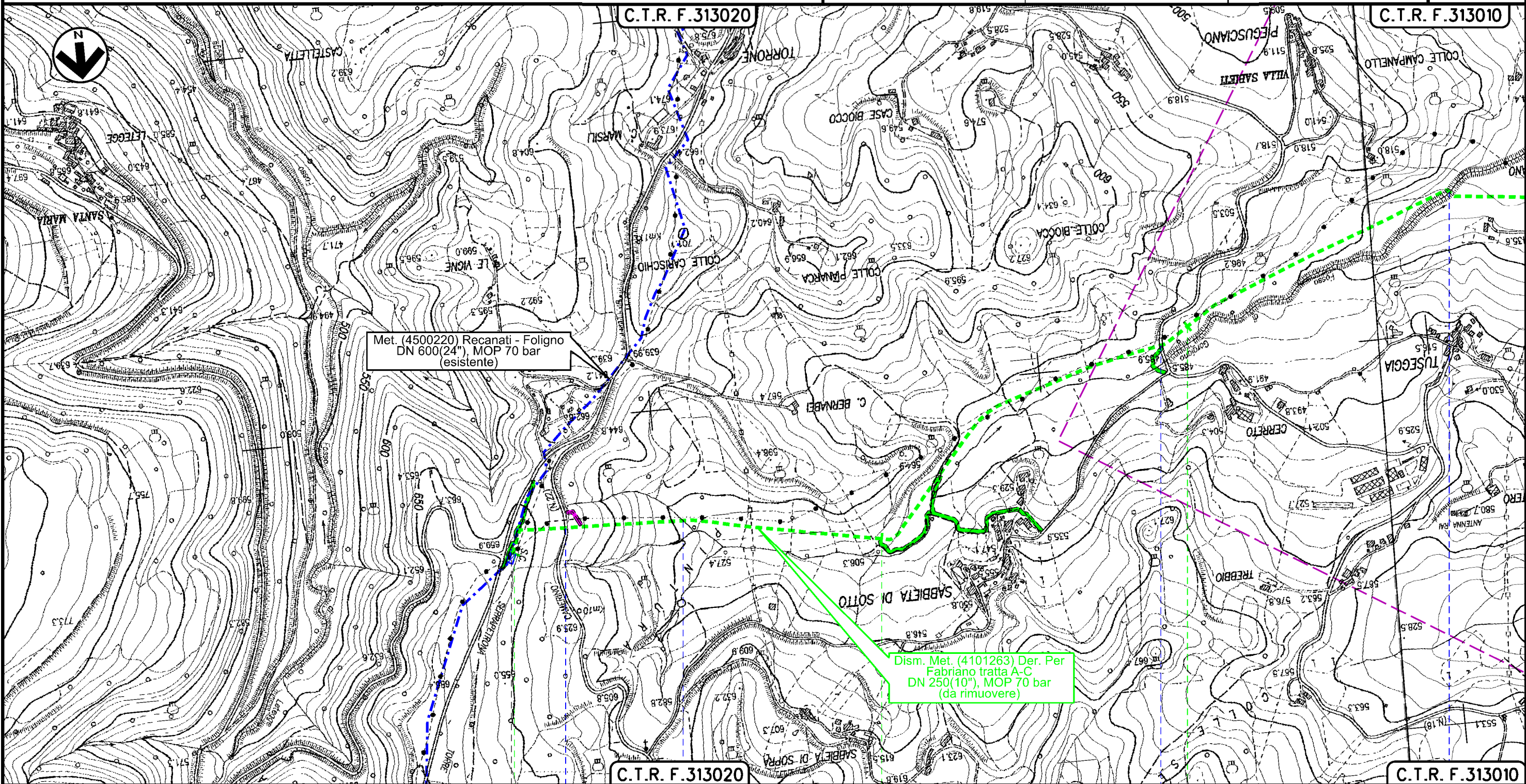

Il presente disegno è di proprietà aziendale - La Società tutelerà i propri diritti a termine di legge.

Dism. metanodotti (4101263) Der. per Fabriano (tratto A-C) DN 250, (4101264) Der. per Fabriano (tratto C-E) DN 200, (4101265) Der. per Fabriano (tratto E-F) DN 200/300 e opere connesse

1	10/08/2021	EMISSIONE PER PERMESSI	M.MELETTI	G.AIUDI	M.BEGINI
0	20/05/2021	EMISSIONE PER COMMENTI	M.MELETTI	G.AIUDI	M.BEGINI
INDICE	DATA	REVISIONI	ELABORATO	VERIFICATO	APPROVATO
			Dis. RIM-TP-D-90000		
			Comm. NR/20110		

Foglio
3
di 9
Scala
1:10000

TRACCIATO DI PROGETTO RIMOZIONE CONDOTTE ESISTENTI



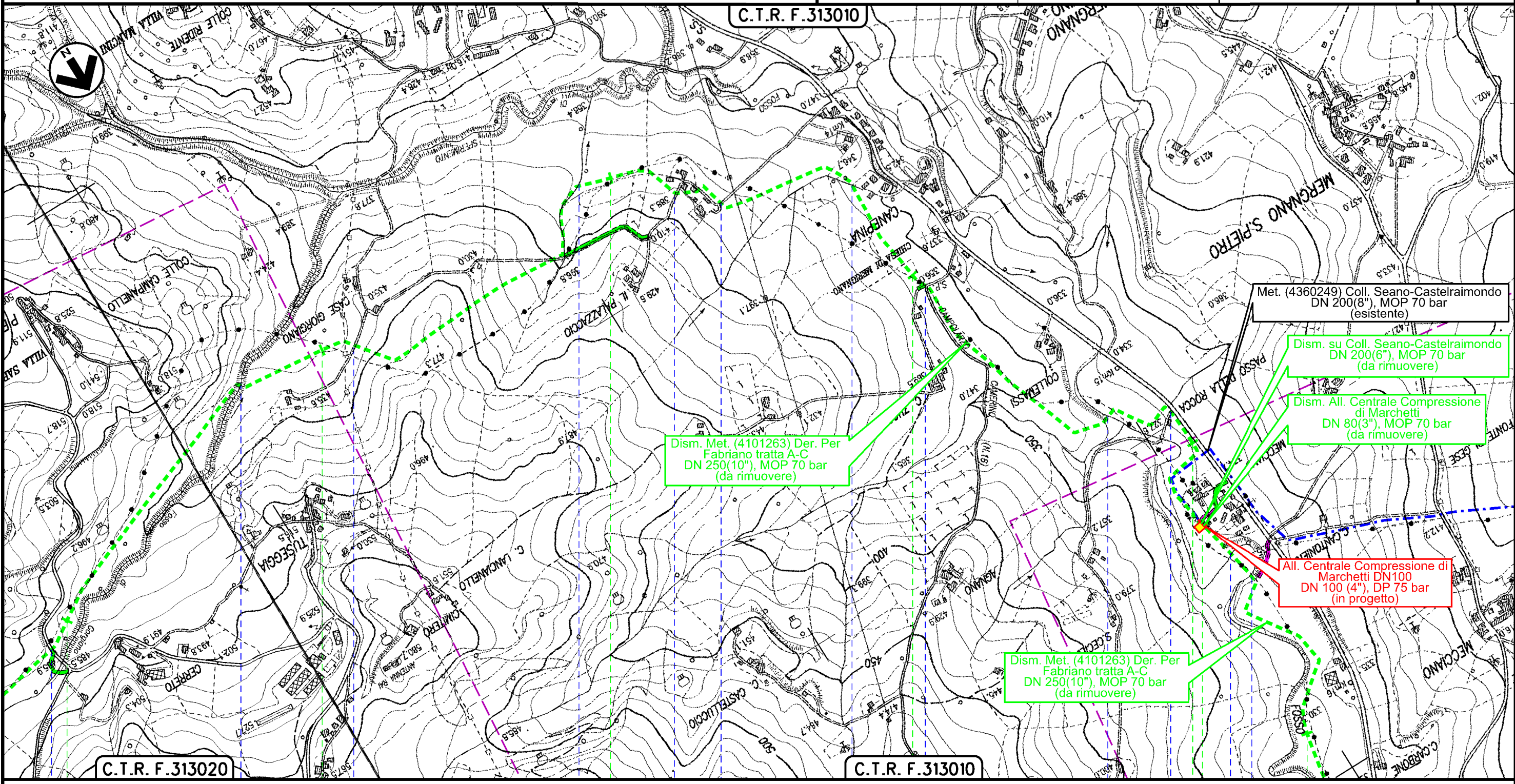

Ri.F.TFM: 011-PJM16-005-90-DT-D-5200

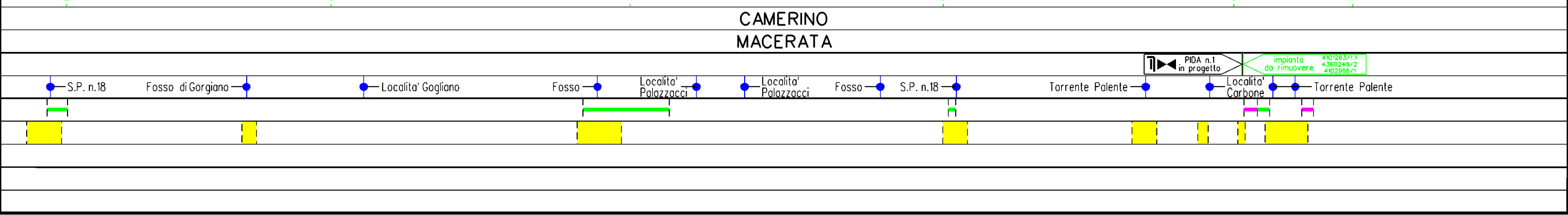

Il presente disegno è di proprietà aziendale - La Società tutelerà i propri diritti a termine di legge.



Dism. metanodotti (4101263) Der. per Fabriano (tratto A-C) DN 250, (4101264) Der. per Fabriano (tratto C-E) DN 200, (4101265) Der. per Fabriano (tratto E-F) DN 200/300 e opere connesse

1	10/08/2021	EMISSIONE PER PERMESSI	M.MELETTI	G.AIUDI	M.BEGINI	Foglio 4 di 9 Scala 1:10000
0	20/05/2021	EMISSIONE PER COMMENTI	M.MELETTI	G.AIUDI	M.BEGINI	
INDICE	DATA	REVISIONI	ELABORATO	VERIFICATO	APPROVATO	
 			Dis. RIM-TP-D-90000			Comm. NR/20110
			Ri.F.TFM: 011-PJM16-005-90-DT-D-5200			

TRACCIATO DI PROGETTO RIMOZIONE CONDOTTE ESISTENTI

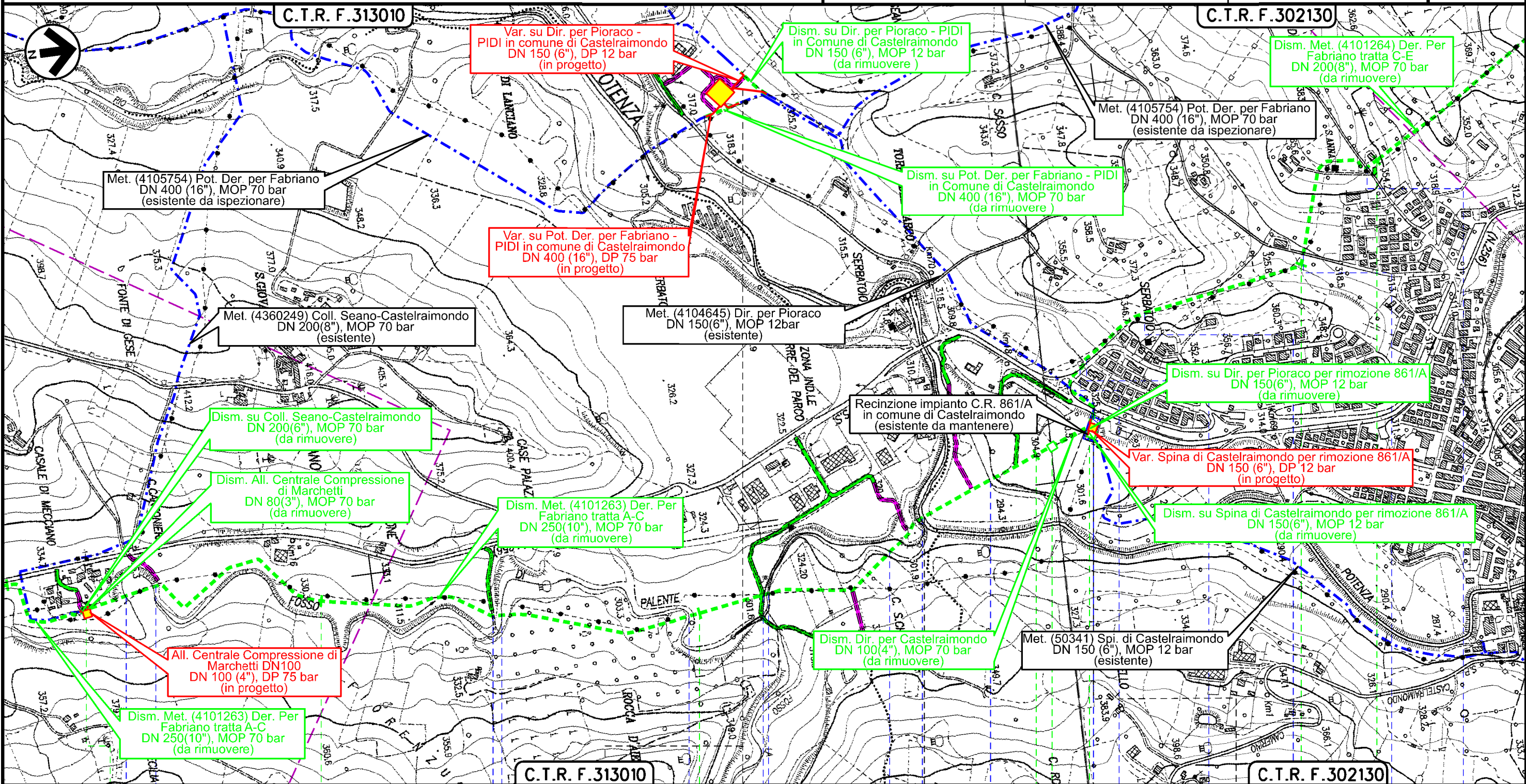

Il presente disegno è di proprietà aziendale - La Società tutelerà i propri diritti a termine di legge.

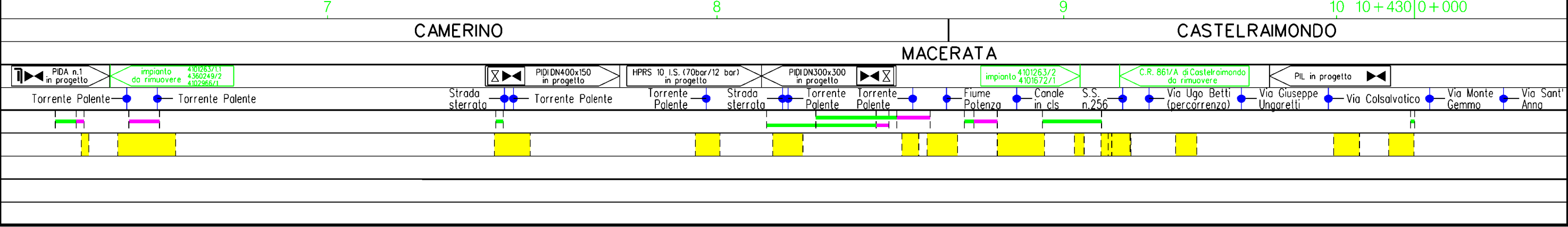

Dism. metanodotti (4101263) Der. per Fabriano (tratto A-C) DN 250, (4101264) Der. per Fabriano (tratto C-E) DN 200, (4101265) Der. per Fabriano (tratto E-F) DN 200/300 e opere connesse

1	10/08/2021	EMISSIONE PER PERMESSI	M.MELETTI	G.AIUDI	M.BEGINI
0	20/05/2021	EMISSIONE PER COMMENTI	M.MELETTI	G.AIUDI	M.BEGINI
INDICE	DATA	REVISIONI	ELABORATO	VERIFICATO	APPROVATO
			Dis. RIM-TP-D-90000		
			Comm. NR/20110		

Foglio
5
di 9
Scala
1:10000

TRACCIATO DI PROGETTO RIMOZIONE CONDOTTE ESISTENTI



Ri.F.TFM: 011-PJM16-005-90-DT-D-5200

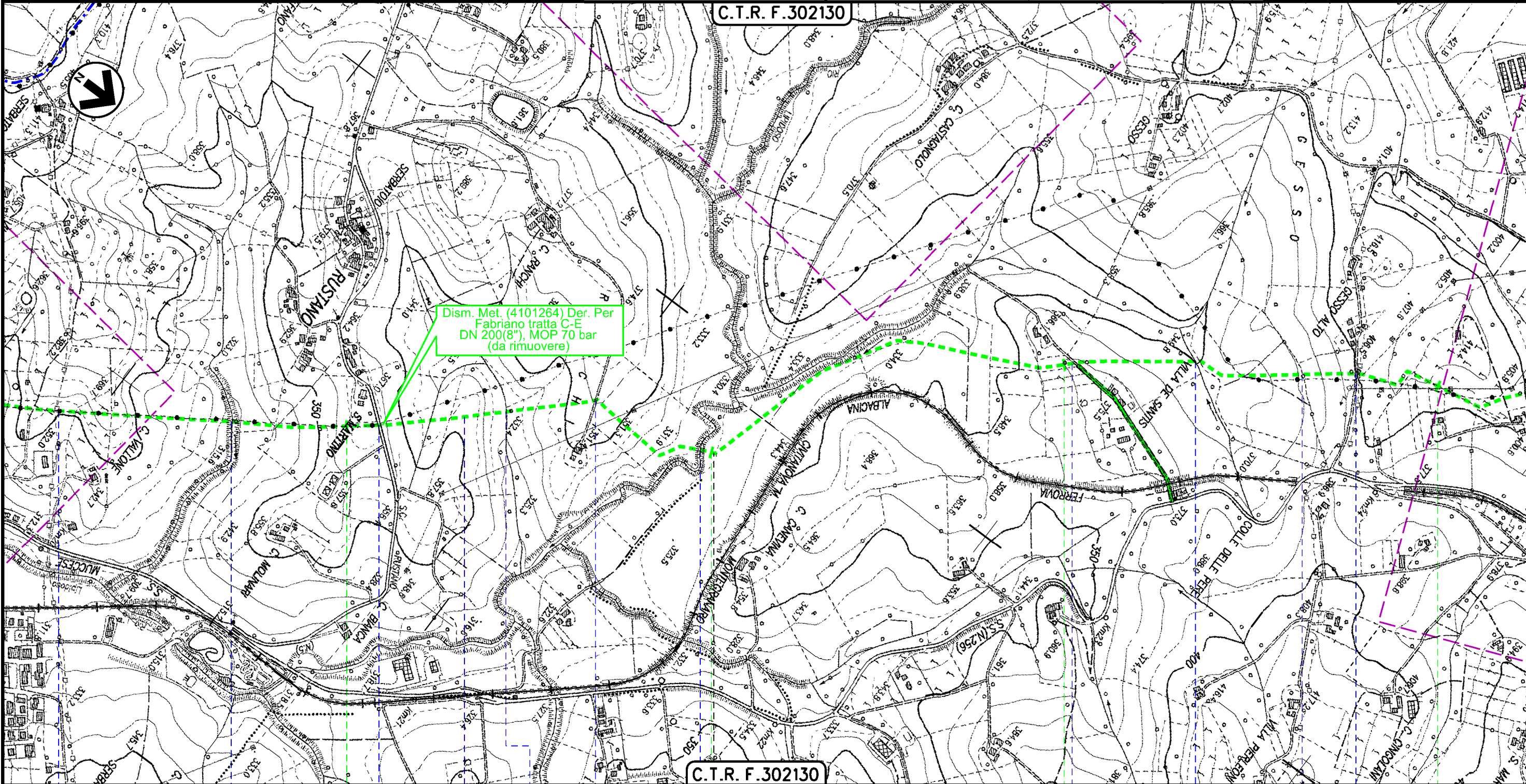

1 CASTELRAIMONDO

2 MACERATA

3 MATELICA

4

- Strada Pedemontana in costruzione
- Fosso
- S.P. n.5/7
- Strada sterrata
- Fosso
- Via Ranghi
- Rio Lapidoso
- Vocabolo Collepere
- Fosso
- Fosso
- Vocabolo Gesso Alto

Il presente disegno è di proprietà aziendale - La Società tutelerà i propri diritti a termine di legge.

Dism. metanodotti (4101263) Der. per Fabriano (tratto A-C) DN 250, (4101264) Der. per Fabriano (tratto C-E) DN 200, (4101265) Der. per Fabriano (tratto E-F) DN 200/300 e opere connesse

1	10/08/2021	EMISSIONE PER PERMESSI	M.MELETTI	G.AIUDI	M.BEGINI
0	20/05/2021	EMISSIONE PER COMMENTI	M.MELETTI	G.AIUDI	M.BEGINI
INDICE	DATA	REVISIONI	ELABORATO	VERIFICATO	APPROVATO
			Dis.	PG-TP-D-01000	
			Comm.	NR/20110	

Foglio
5bis
di 9
Scala
1:5000

TRACCIATO DI PROGETTO RIMOZIONE CONDOTTE ESISTENTI



Rif.TFM: 011-PJM16-005-90-DT-D-5200

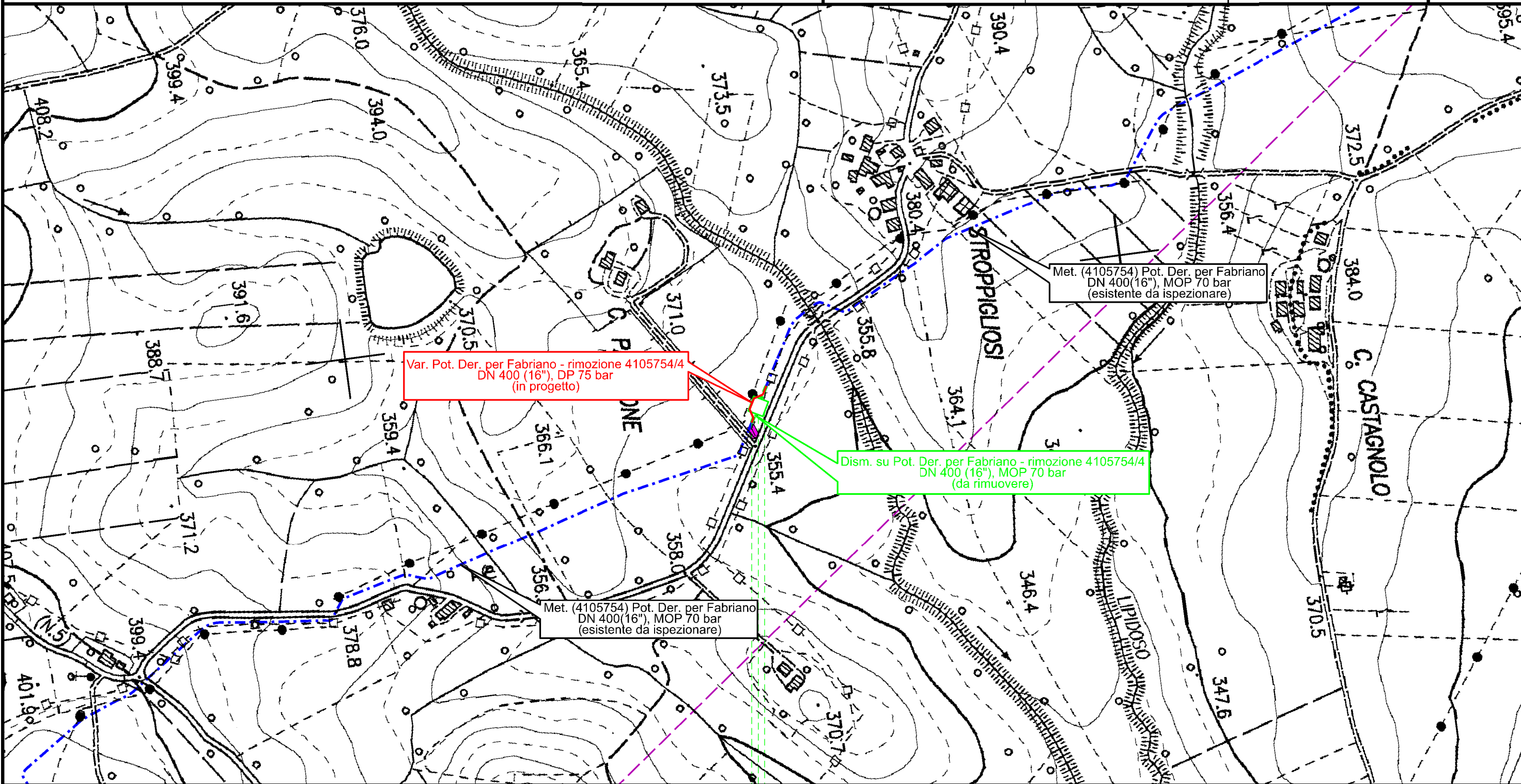

0+050
CASTELRAIMONDO
MACERATA

impianto 4105754/4 da rimuovere

Dism. metanodotti (4101263) Der. per Fabriano (tratto A-C) DN 250, (4101264) Der. per Fabriano (tratto C-E) DN 200, (4101265) Der. per Fabriano (tratto E-F) DN 200/300 e opere connesse

1	10/08/2021	EMISSIONE PER PERMESSI	M.MELETTI	G.AIUDI	M.BEGINI
0	20/05/2021	EMISSIONE PER COMMENTI	M.MELETTI	G.AIUDI	M.BEGINI
INDICE	DATA	REVISIONI	ELABORATO	VERIFICATO	APPROVATO
			Dis. RIM-TP-D-90000		
			Comm. NR/20110		

Foglio
6
di 9
Scala
1:10000

TRACCIATO DI PROGETTO RIMOZIONE CONDOTTE ESISTENTI

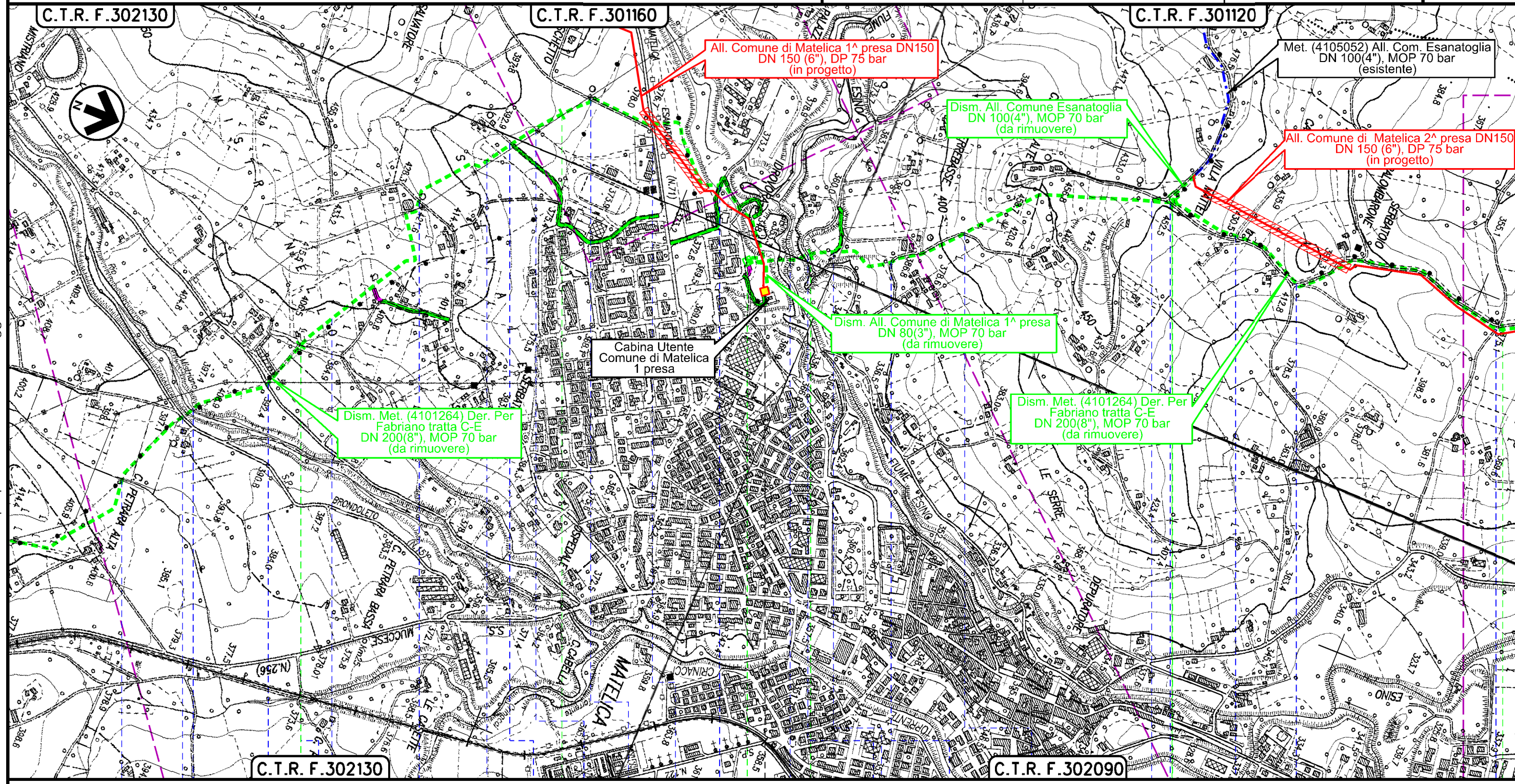

Il presente disegno è di proprietà aziendale - La Società tutelerà i propri diritti a termine di legge.

C.T.R. F. 302130 5 6 7 8 9

MATELICA MACERATA

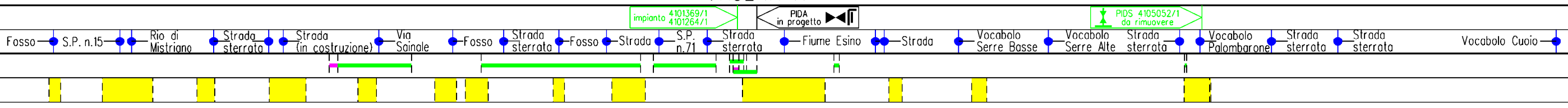

Dism. metanodotti (4101263) Der. per Fabriano (tratto A-C) DN 250, (4101264) Der. per Fabriano (tratto C-E) DN 200, (4101265) Der. per Fabriano (tratto E-F) DN 200/300 e opere connesse

1	10/08/2021	EMISSIONE PER PERMESSI	M.MELETTI	G.AIUDI	M.BEGINI
0	20/05/2021	EMISSIONE PER COMMENTI	M.MELETTI	G.AIUDI	M.BEGINI
INDICE	DATA	REVISIONI	ELABORATO	VERIFICATO	APPROVATO

Foglio
6bis
di 9
Scala
1:5000

TRACCIATO DI PROGETTO RIMOZIONE CONDOTTE ESISTENTI



Dis. PG-TP-D-01000
Comm. NR/20110

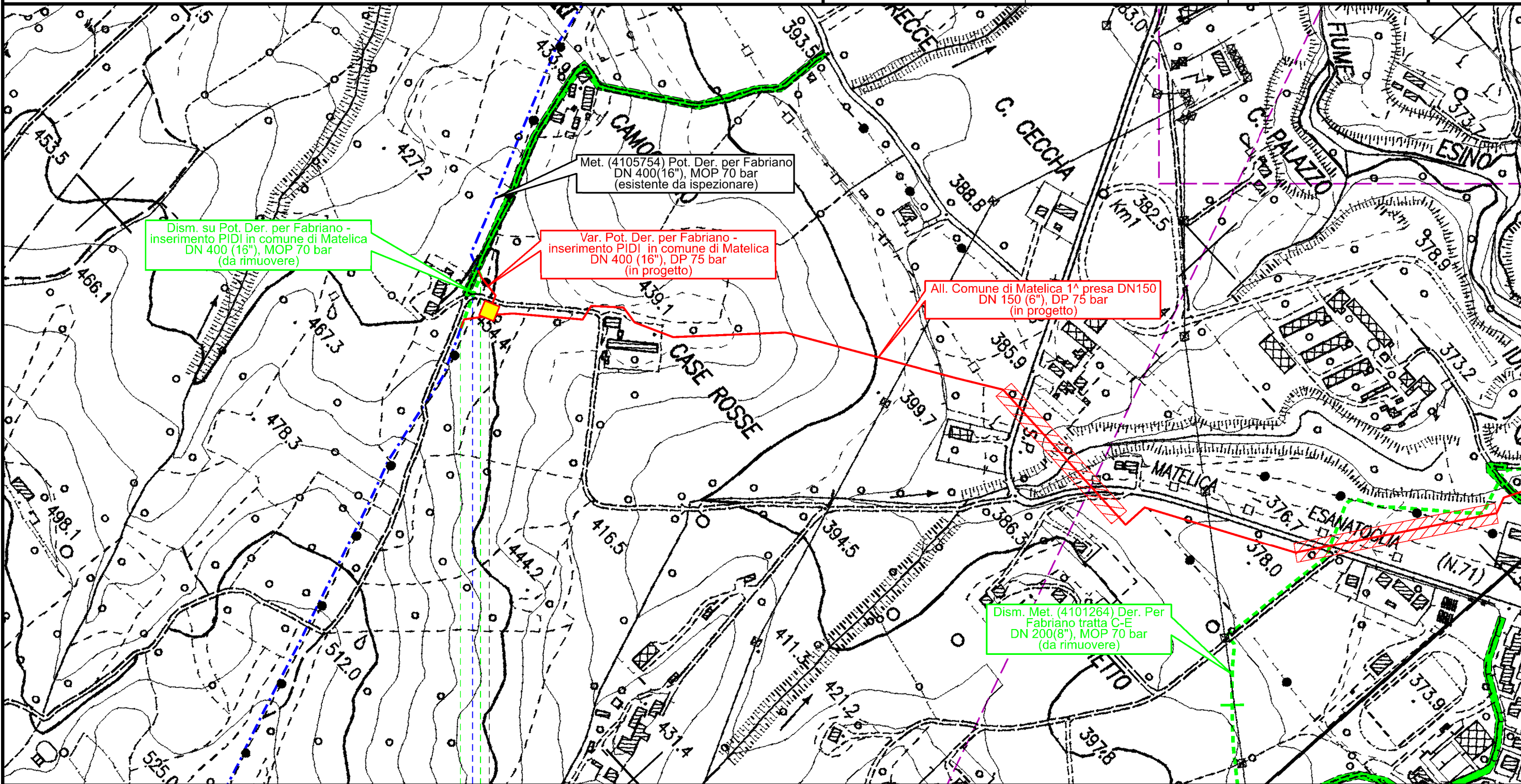

MATELICA
MACERATA

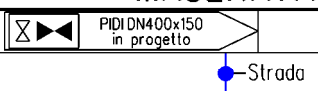

Il presente disegno e' di proprieta' aziendale - La Societa' tutelera' i propri diritti a termine di legge.

Dism. metanodotti (4101263) Der. per Fabriano (tratto A-C) DN 250, (4101264) Der. per Fabriano (tratto C-E) DN 200, (4101265) Der. per Fabriano (tratto E-F) DN 200/300 e opere connesse

1	10/08/2021	EMISSIONE PER PERMESSI	M.MELETTI	G.AIUDI	M.BEGINI	Foglio 7 di 9 Scala 1:10000
0	20/05/2021	EMISSIONE PER COMMENTI	M.MELETTI	G.AIUDI	M.BEGINI	
INDICE	DATA	REVISIONI	ELABORATO	VERIFICATO	APPROVATO	
			Dis. RIM-TP-D-90000			Comm. NR/20110
			Ri.F.TFM: 011-PJM16-005-90-DT-D-5200			

TRACCIATO DI PROGETTO RIMOZIONE CONDOTTE ESISTENTI



Ri.F.TFM: 011-PJM16-005-90-DT-D-5200

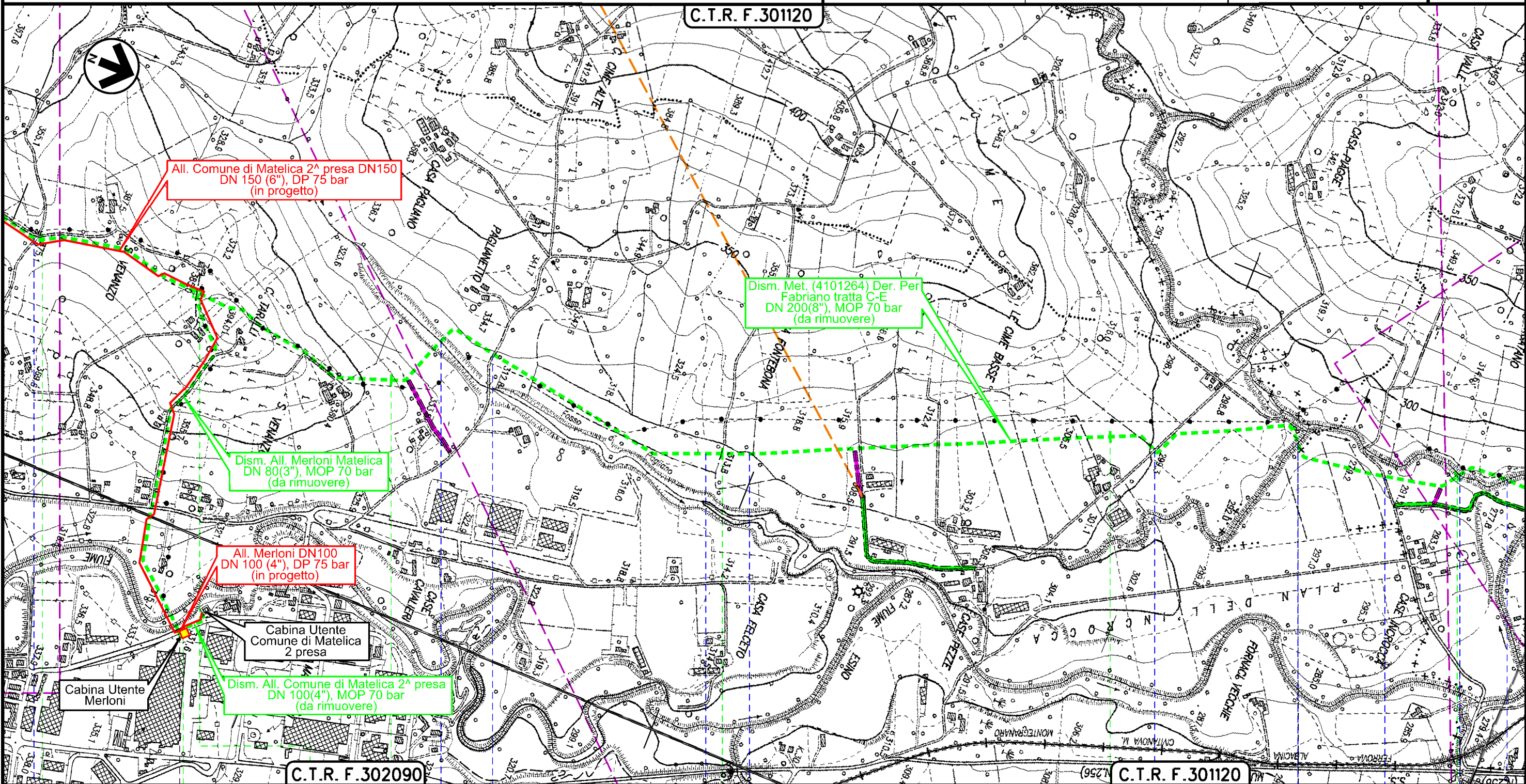

Il presente disegno è di proprietà aziendale - La Società tutelerà i propri diritti a termine di legge.

9 10 11 12 13

MATELICA
MACERATA

CERRETO D'ESI
ANCONA

Vocabolo Cuoto			Fosso di Pagliano	Via dei Celti	Strada in costruzione	Fosso	Vocabolo Cima Basso	Fosso	Via Incrocca	Fosso di Collamato

Dism. metanodotti (4101263) Der. per Fabriano (tratto A-C) DN 250, (4101264) Der. per Fabriano (tratto C-E) DN 200, (4101265) Der. per Fabriano (tratto E-F) DN 200/300 e opere connesse

1	10/08/2021	EMISSIONE PER PERMESSI	M.MELETTI	G.AIUDI	M.BEGINI
0	20/05/2021	EMISSIONE PER COMMENTI	M.MELETTI	G.AIUDI	M.BEGINI
INDICE	DATA	REVISIONI	ELABORATO	VERIFICATO	APPROVATO
			Dis. RIM-TP-D-90000		
			Comm. NR/20110		

Foglio
7bis
di 9
Scala
1:10000

TRACCIATO DI PROGETTO RIMOZIONE CONDOTTE ESISTENTI



Ri.F.TM: 011-PJM16-005-90-DT-D-5200

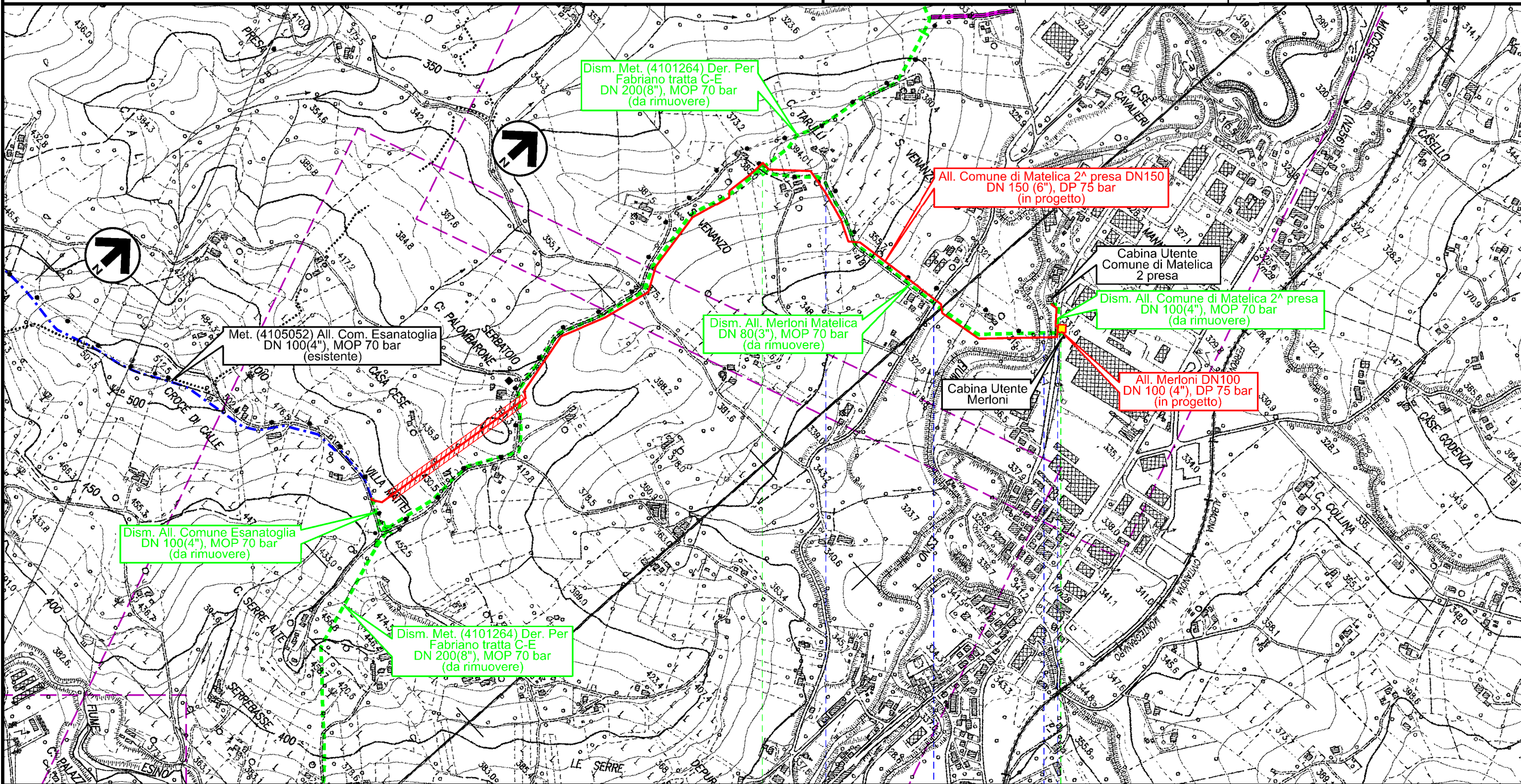

0+000 0+960

MATELICA
MACERATA

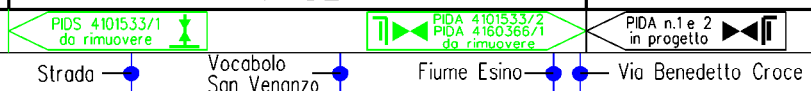

Il presente disegno è di proprietà aziendale - La Società tutelerà i propri diritti a termine di legge.

Dism. metanodotti (4101263) Der. per Fabriano (tratto A-C) DN 250, (4101264) Der. per Fabriano (tratto C-E) DN 200, (4101265) Der. per Fabriano (tratto E-F) DN 200/300 e opere connesse

1	10/08/2021	EMISSIONE PER PERMESSI	M.MELETTI	G.AIUDI	M.BEGINI
0	20/05/2021	EMISSIONE PER COMMENTI	M.MELETTI	G.AIUDI	M.BEGINI
INDICE	DATA	REVISIONI	ELABORATO	VERIFICATO	APPROVATO

Foglio
8
di 9
Scala
1:10000

TRACCIATO DI PROGETTO RIMOZIONE CONDOTTE ESISTENTI



Ri.F.TFM: 011-PJM16-005-90-DT-D-5200

Dis. RIM-TP-D-90000

Comm. NR/20110

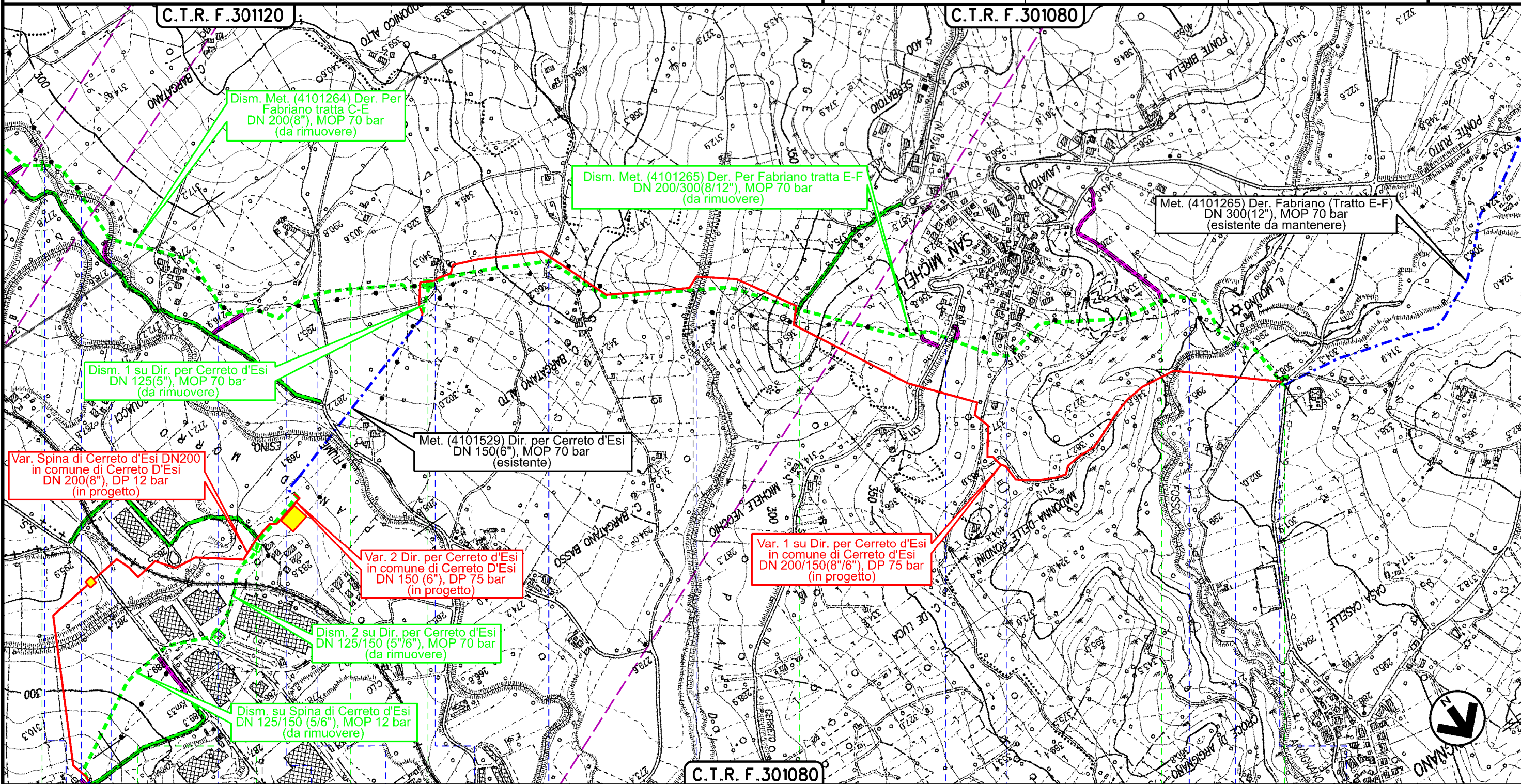

Il presente disegno è di proprietà aziendale - La Società tutelerà i propri diritti a termine di legge.

13 14 14+200 0+000 1 2 2+425

CERRETO D'ESI

ANCONA

FABRIANO

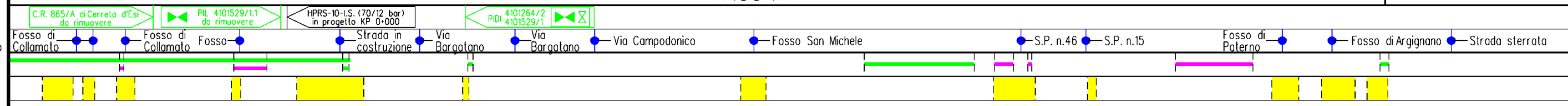

Dism. metanodotti (4101263) Der. per Fabriano (tratto A-C) DN 250, (4101264) Der. per Fabriano (tratto C-E) DN 200, (4101265) Der. per Fabriano (tratto E-F) DN 200/300 e opere connesse

1	10/08/2021	EMISSIONE PER PERMESSI	M.MELETTI	G.AIUDI	M.BEGINI
0	20/05/2021	EMISSIONE PER COMMENTI	M.MELETTI	G.AIUDI	M.BEGINI
INDICE	DATA	REVISIONI	ELABORATO	VERIFICATO	APPROVATO
			Dis. RIM-TP-D-90000		
			Comm. NR/20110		

Foglio
8bis
di 9
Scala
1:10000

TRACCIATO DI PROGETTO RIMOZIONE CONDOTTE ESISTENTI

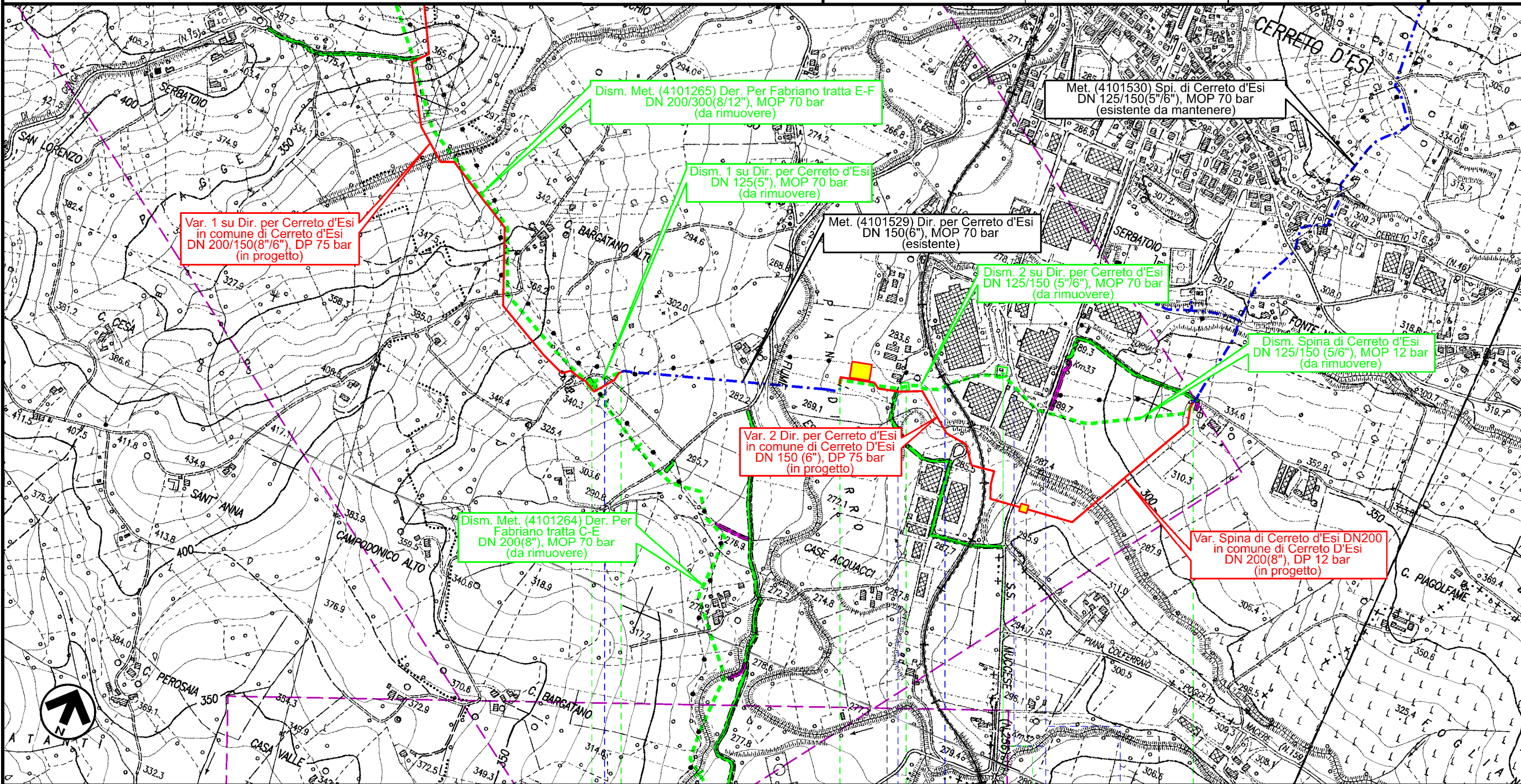

0+080 0+000 0+450 0+000 0+560

CERRETO D'ESIA
ANCONA

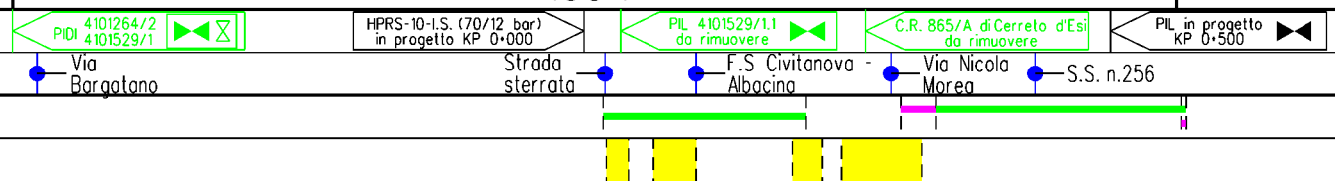

Il presente disegno è di proprietà aziendale - La Società tutelerà i propri diritti a termine di legge.

Dism. metanodotti (4101263) Der. per Fabriano (tratto A-C) DN 250, (4101264) Der. per Fabriano (tratto C-E) DN 200, (4101265) Der. per Fabriano (tratto E-F) DN 200/300 e opere connesse

1	10/08/2021	EMISSIONE PER PERMESSI	M.MELETTI	G.AIUDI	M.BEGINI
0	20/05/2021	EMISSIONE PER COMMENTI	M.MELETTI	G.AIUDI	M.BEGINI
INDICE	DATA	R E V I S I O N I			
		ELABORATO		VERIFICATO	APPROVATO
			Dis. RIM-TP-D-90000		
			Comm. NR/20110		

Foglio
9
di 9
Scala
1:10000

TRACCIATO DI PROGETTO RIMOZIONE CONDOTTE ESISTENTI



LEGENDA

SIMBOLOGIA CARTOGRAFICA

- | | | | |
|--|---|--|--|
| | Metanodotti in progetto | | Metanodotti e impianti in progetto da altra opera |
| | Metanodotti in esercizio | | Gallerie, Tunnel, Mini-Microtunnel, Raise Boring e T.O.C. |
| | Metanodotti da porre fuori esercizio e recuperare | | Impianti di linea in progetto |
| | Aree impianti stacco-terminale in progetto da altra opera | | Impianti di linea su rete in esercizio |
| | Aree impianti stacco-terminale esistenti | | Impianti di linea da porre fuori esercizio e recuperare |
| | Strade di accesso provvisorio | | In corso iter per spubblicazione PDR ed eventuale dismissione gasdotto |
| | Strada di accesso all'impianto | | Piazzola di stoccaggio tubazioni |
| | Adeguamento strade esistenti | | Strade di recente realizzazione |
| | Limite sovrapposizione fogli | | |

SIMBOLOGIA MECCANICA

- Punto di intercettazione di linea (P.I.L.)
- Punto di intercettazione di derivazione importante (P.I.D.I.)
- Punto di intercettazione di derivazione semplice con stacco da P.I.L. (P.I.D.S.)
- Punto di intercettazione e derivazione semplice con stacco da Linea (P.I.D.S.)
- Punto di intercettazione con discaggio di allacciamento (P.I.D.A.)
- Punto predisposto per il discaggio di allacciamento (P.P.D.A.)
- Punto di sezionamento elettrico terminale (P.S.E.T.)
- Stazione predisposta per lancio e ricevimento PIG
- Impianto di riduzione/ regolazione della pressione

Il presente disegno e' di proprieta' aziendale - La Societa' tutela i propri diritti a termine di legge.

Progressiva chilometrica	N.		
Comuni			
Province			
Impianti	TIPO - N. - PROGR. km TIPO - N. TIPO - N.		
Attraversamenti	TIPOLOGIA ATTRAVERSATA (SS n. **, corso d'acqua, ferrovia, ecc.)		
Strade - Piste - Piazzole tubazioni	ACCESSO IMPIANTI	ADEGUAMENTI STRADE	STRADE PROVVISORIE
Fascia di lavoro	ALLARGATA	RIDOTTA	N. PIAZ. Pn
Scavabilita' terreni	SCIOLTI (T)	ROCCIA TENERA (RT)	ROCCIA DURA (RD)
Ripristini morfologici	TIPOLOGIA RIPRISTINO (Dis. ST - XXX)		
Ripristini vegetazionali	INERBIMENTI	PIANTAGIONI	INERBIMENTI E PIANTAGIONI