

COROGRAFIA Scala 1:200.000



1	10/08/2021	EMISSIONE PER PERMESSI	M.MELETTI	G.AIUDI	M.BEGINI	
0	20/05/2021	EMISSIONE PER COMMENTI	M.MELETTI	G.AIUDI	M.BEGINI	
REV	DATA	DESCRIZIONE	ELABORATO	VERIFICATO	APPROVATO	
Proprietario		Progettista		Disegno		
		 R.f.TFM: 011-PJM16-005-11-DT-D-5201		PG-OF -D-01001		
INTERVENTI IN COMUNE DI CASTELRAIMONDO INTERVENTI IN COMUNE DI CAMERINO IMPIANTO HPRS-10 I.S. (7012 bar) IN COMUNE DI CASTELRAIMONDO			Revisione		1	
			Comm.		NR/20110/R-L01 NR/20110/R-L02 NR/20110/R-L01	
			Cod. tec.		-	
PLANIMETRIA ORTOFOTOCARTA			Scala		1 : 5000	

INTERVENTI IN COMUNE DI CASTELRAIMONDO  
 INTERVENTI IN COMUNE DI CAMERINO  
 IMPIANTO HPRS-10 I.S. (7012 bar) IN COMUNE DI CASTELRAIMONDO

PLANIMETRIA ORTOFOTOCARTA

1	10/08/2021	EMISSIONE PER PERMESSI	M.MELETTI	G.AIUDI	M.BEGINI
0	20/05/2021	EMISSIONE PER COMMENTI	M.MELETTI	G.AIUDI	M.BEGINI
INDICE	DATA	R E V I S I O N I	ELABORATO	VERIFICATO	APPROVATO
			 R.I.F.TFM: 011-PJM16-005-11-DT-D-5201		
			Dis.	PG-OF-D-01001	
			Comm.	NR/20110/R-L01 NR/20110/R-L02 NR/20110/R-101	

Foglio  
 2  
 di 6  
 Scala  
 1:5000

C.T.R. F.313010



Met. (4360249) Coll. Seano-Castelraimondo  
 DN 200(8"), MOP 70 bar  
 (esistente)

Cabina Utente  
 CDCL Marchetti & C.

Dism. su Coll. Seano - Castelraimondo  
 DN 200(6"), MOP 70 bar  
 (da rimuovere)

Dism. All. Centrale Compressione  
 di Marchetti  
 DN 80(3"), MOP 70 bar  
 (da rimuovere)

Dism. Met. (4101263) Der. Per  
 Fabriano tratta A-C  
 DN 250(10"), MOP 70 bar  
 (da rimuovere)

All. Centrale Compressione di Marchetti DN100  
 DN 100 (4"), DP 75 bar  
 (in progetto)

Dism. Met. (4101263) Der. Per  
 Fabriano tratta A-C  
 DN 250(10"), MOP 70 bar  
 (da rimuovere)



C.T.R. F.313010

0 0+050

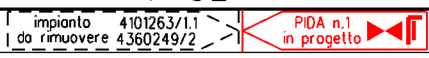
CAMERINO  
 MACERATA



Il presente disegno è di proprietà aziendale - La Società tutelera i propri diritti a termine di legge.

1	10/08/2021	EMISSIONE PER PERMESSI	M.MELETTI	G.AIUDI	M.BEGINI
0	20/05/2021	EMISSIONE PER COMMENTI	M.MELETTI	G.AIUDI	M.BEGINI
INDICE	DATA	R E V I S I O N I	ELABORATO	VERIFICATO	APPROVATO
					
			Dis.	PG-OF-D-01001	
			Comm.	NR/20110/R-L01 NR/20110/R-L02 NR/20110/R-L01	

**PLANIMETRIA ORTOFOTOCARTA**

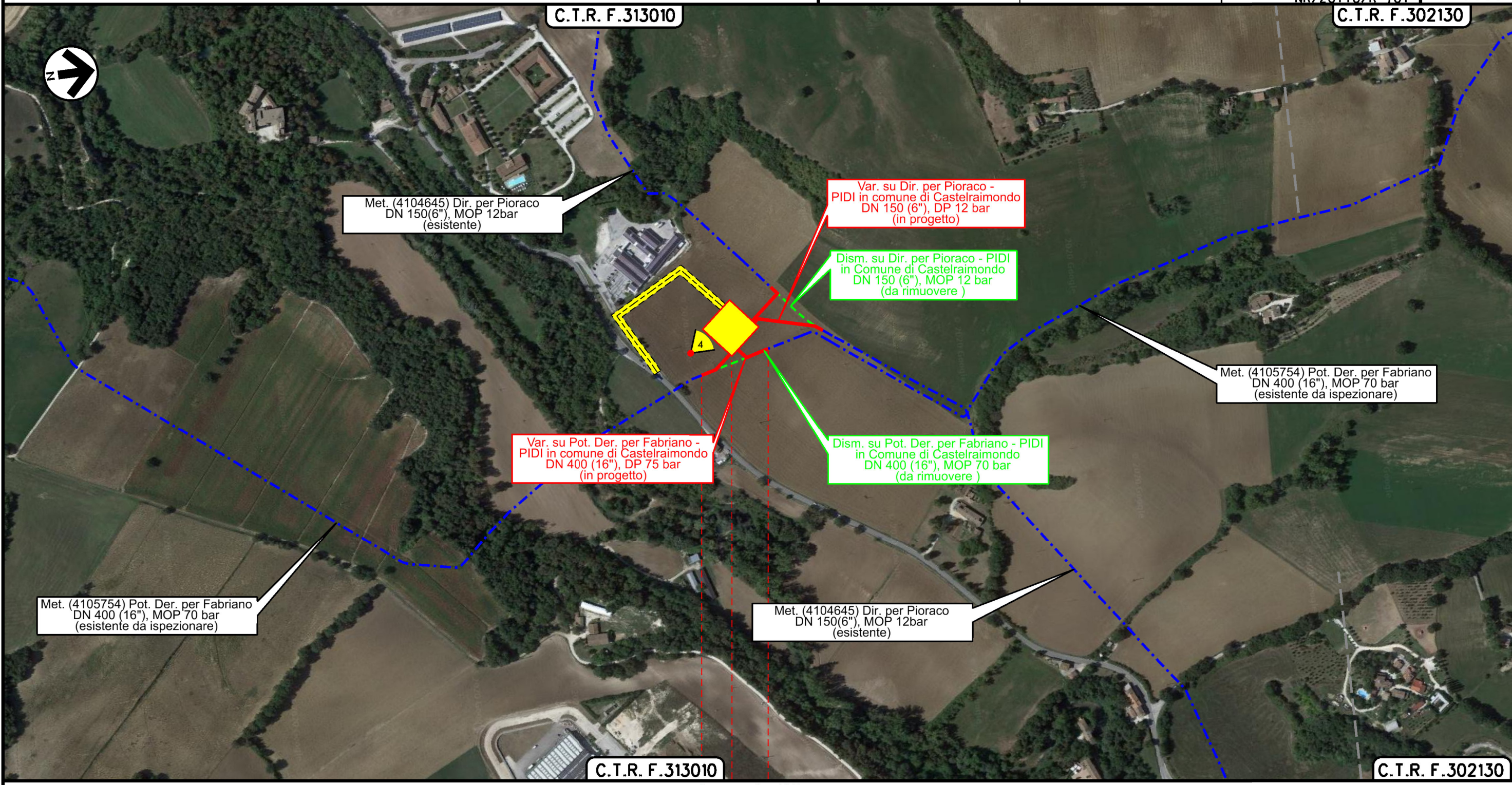

0 0+105  
 CASTELRAIMONDO  
 MACERATA



Il presente disegno è di proprietà aziendale - La Società tutelerà i propri diritti a termine di legge.

1	10/08/2021	EMISSIONE PER PERMESSI	M.MELETTI	G.AIUDI	M.BEGINI
0	20/05/2021	EMISSIONE PER COMMENTI	M.MELETTI	G.AIUDI	M.BEGINI
INDICE	DATA	R E V I S I O N I	ELABORATO	VERIFICATO	APPROVATO
			 R.F.TFM: 011-PJM16-005-11-DT-D-5201		
Dis. PG-OF -D-01001			Comm. NR/20110/R-L01 NR/20110/R-L02 NR/20110/R-101		

PLANIMETRIA ORTOFOTOCARTA

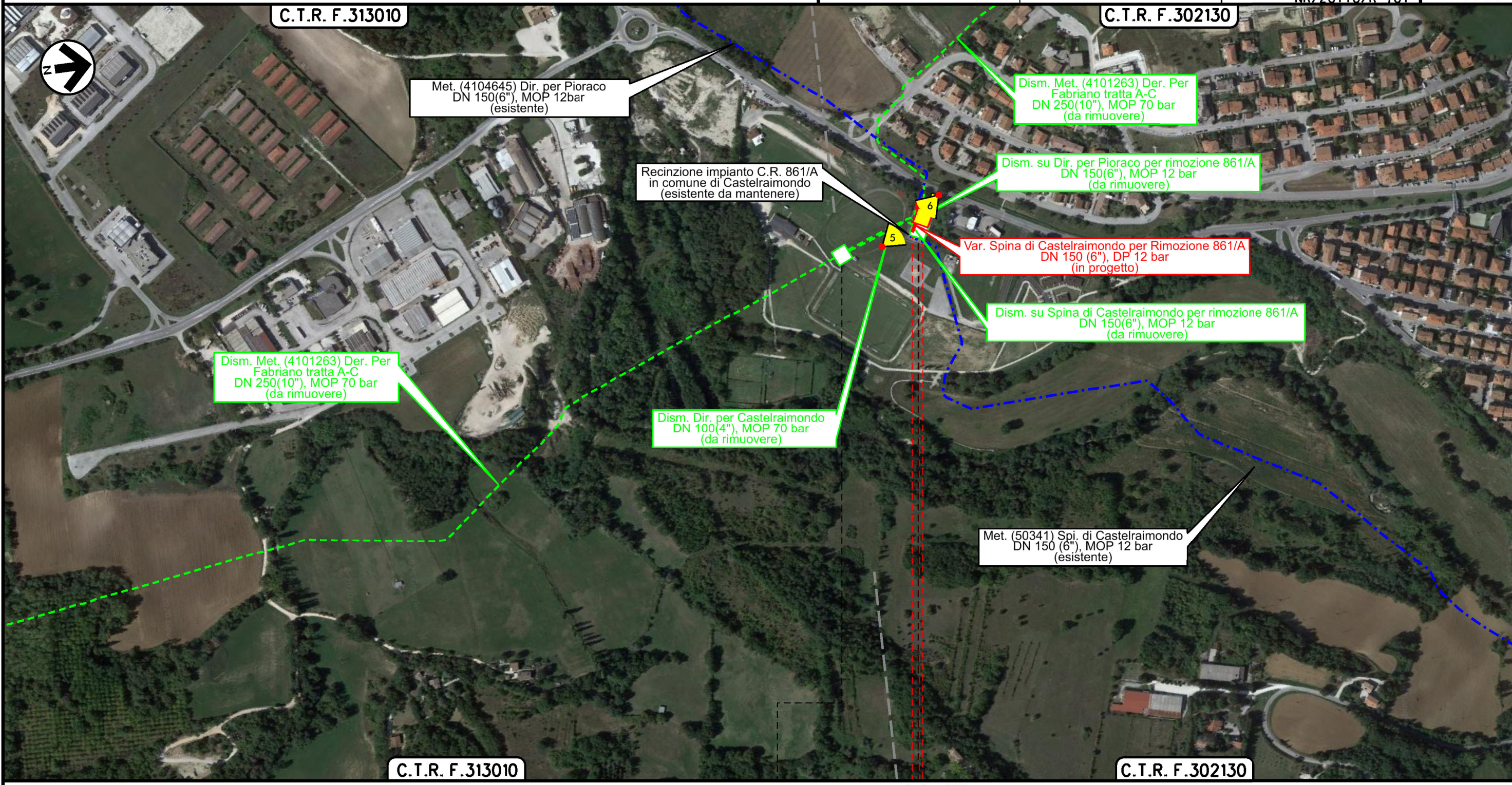

0+060  
 CASTELRAIMONDO  
 MACERATA



Il presente disegno è di proprietà aziendale - La Società tutelera i propri diritti a termine di legge.

INTERVENTI IN COMUNE DI CASTELRAIMONDO  
 INTERVENTI IN COMUNE DI CAMERINO  
 IMPIANTO HPRS-10 I.S. (7012 bar) IN COMUNE DI CASTELRAIMONDO

PLANIMETRIA ORTOFOTOCARTA

1	10/08/2021	EMISSIONE PER PERMESSI	M.MELETTI	G.AIUDI	M.BEGINI
0	20/05/2021	EMISSIONE PER COMMENTI	M.MELETTI	G.AIUDI	M.BEGINI
INDICE	DATA	R E V I S I O N I	ELABORATO	VERIFICATO	APPROVATO
			Dis.	PG-OF-D-01001	
			Comm.	NR/20110/R-L01 NR/20110/R-L02 NR/20110/R-101	

Foglio  
 5  
 di 6  
 Scala  
 1:5000



C.T.R. F.302130

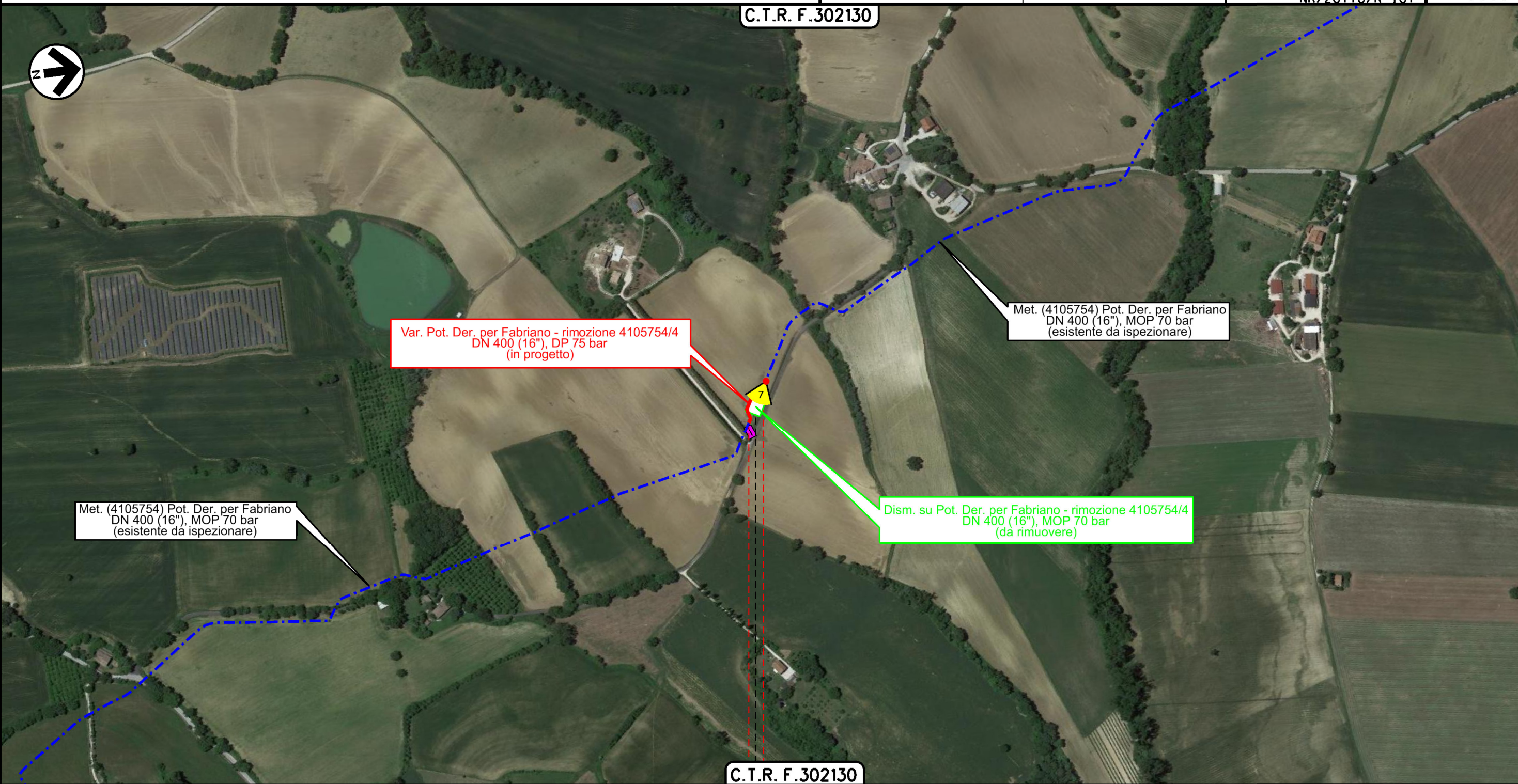

0 0 +060  
 CASTELRAIMONDO  
 MACERATA

impianto 4105754/4  
 da rimuovere

Il presente disegno è di proprietà aziendale - La Società tutelerà i propri diritti a termine di legge.

1	10/08/2021	EMISSIONE PER PERMESSI	M.MELETTI	G.AIUDI	M.BEGINI
0	20/05/2021	EMISSIONE PER COMMENTI	M.MELETTI	G.AIUDI	M.BEGINI
INDICE	DATA	R E V I S I O N I			ELABORATO VERIFICATO APPROVATO
		Dis. PG-OF-D-01001		Comm. NR/20110/R-L01 NR/20110/R-L02 NR/20110/R-101	

## PLANIMETRIA ORTOFOTOCARTA



Rif.TFM: 011-PJM16-005-11-DT-D-5201

### LEGENDA

#### SIMBOLOGIA CARTOGRAFICA

- |  |   |  |   |
|--|---|--|---|
|  | Metanodotto in progetto                                   |  | Altri metanodotti in progetto                             |
|  | Metanodotti in esercizio                                  |  | Metanodotti e impianti in progetto da altra opera         |
|  | Metanodotti da porre fuori esercizio e recuperare         |  | Gallerie, Tunnel, Mini-Microtunnel, Raise Boring e T.O.C. |
|  | Aree impianti stacco-terminale in progetto da altra opera |  | Impianti di linea in progetto                             |
|  | Aree impianti stacco-terminale esistenti                  |  | Impianti di linea su rete in esercizio                    |
|  | Strade di accesso provvisorio                             |  | Impianti di linea da porre fuori esercizio e recuperare   |
|  | Strada di accesso all'impianto                            |  | Piazzola di stoccaggio tubazioni                          |
|  | Adeguamento strade esistenti                              |  | Strade di recente realizzazione                           |
|  | Limite sovrapposizione fogli                              |  |   |

#### SIMBOLOGIA MECCANICA

- Punto di intercettazione di linea (P.I.L.)
- Punto di intercettazione di derivazione importante (P.I.D.I.)
- Punto di intercettazione di derivazione semplice con stacco da P.I.L. (P.I.D.S.)
- Punto di intercettazione e derivazione semplice con stacco da Linea (P.I.D.S.)
- Punto di intercettazione con discaggio di allacciamento (P.I.D.A.)
- Punto predisposto per il discaggio di allacciamento (P.P.D.A.)
- Punto di sezionamento elettrico terminale (P.S.E.T.)
- Stazione predisposta per lancio e ricevimento PIG
- Impianto di riduzione/regolazione della pressione

Progressiva chilometrica	N.
Comuni	
Province	
Impianti	Tipo - N. - Prog. - IN PROGETTO                     Tipo - N. - Prog. - IN PROGETTO SU ALLACCIAMENTO                     Tipo - N. - DA DISMETTERE
Attraversamenti	TIPOLOGIA ATTRAVERSATA (SS n. **, corso d'acqua, ferrovia, ecc.)
Strade - Piste - Piazzole tubazioni	ACCESSO IMPIANTI                     ADEGUAMENTI STRADE                     STRADE PROVVISORIE                     N. PIAZ.  Pn