

COROGRAFIA Scala 1:200.000

1	10/08/2021	EMISSIONE PER PERMESSI	M.MELETTI	G.AIUDI	M.BEGINI
0	20/05/2021	EMISSIONE PER COMMENTI	M.MELETTI	G.AIUDI	M.BEGINI
REV	DATA	DESCRIZIONE	ELABORATO	VERIFICATO	APPROVATO
Proprietario		Progettista		Disegno	
		 Rf.TFM: 011-PJM16-005-90-DT-D-5204		<b>RIM-SP-D-90004</b>	
Dism. metanodotti (4101263) Der. per Fabriano (tratto A-C) DN 250, (4101264) Der. per Fabriano (tratto C-E) DN 200, (4101265) Der. per Fabriano (tratto E-F) DN 200/300 e opere connesse			Revisione	1	
			Comm.	NR/20110	
			Cod. tec.	-	
STRUMENTI DI TUTELA E PIANIFICAZIONE PROVINCIALE			Scala	1 : 10000	



Dism. metanodotti (4101263) Der. per Fabriano (tratto A-C) DN 250, (4101264) Der. per Fabriano (tratto C-E) DN 200, (4101265) Der. per Fabriano (tratto E-F) DN 200/300 e opere connesse

1	10/08/2021	EMISSIONE PER PERMESSI	M.MELETTI	G.AIUDI	M.BEGINI
0	20/05/2021	EMISSIONE PER COMMENTI	M.MELETTI	G.AIUDI	M.BEGINI
INDICE	DATA	REVISIONI	ELABORATO	VERIFICATO	APPROVATO
			Dis. RIM-SP-D-90004		
			Comm. NR/20110		

Foglio  
2  
di 9  
Scala  
1:10000

# STRUMENTI DI TUTELA E PIANIFICAZIONE PROVINCIALE



Ri.F.TFM: 011-PJM16-005-90-DT-D-5204

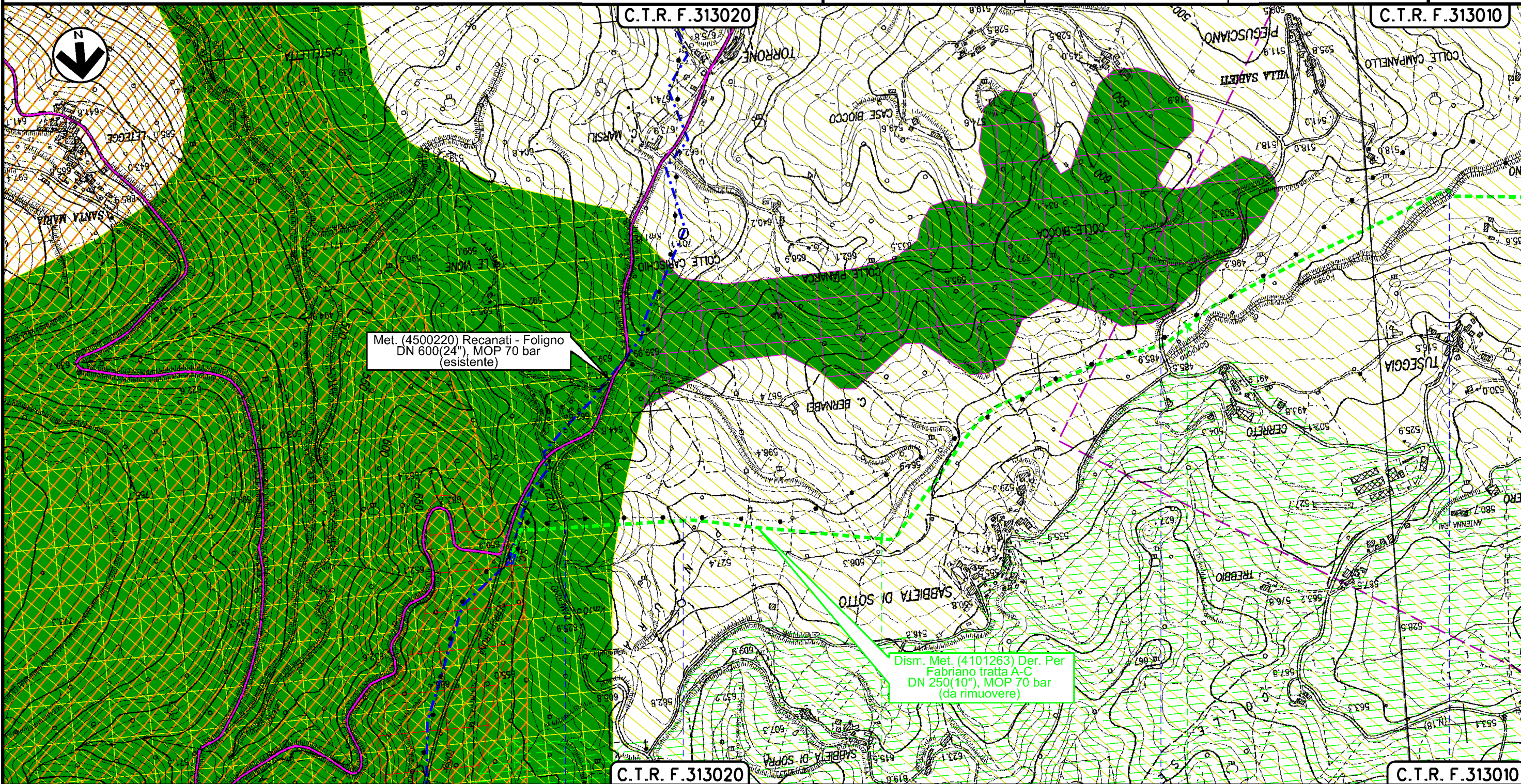

0 + 000

1

2

CAMERINO  
MACERATA

PIDI 4500220/10  
4101263/1

S.P. n.22

Fosso

S.P. n.18

Fosso di Gorgiano

Il presente disegno è di proprietà aziendale - La Società tutelerà i propri diritti a termine di legge.



Dism. metanodotti (4101263) Der. per Fabriano (tratto A-C) DN 250, (4101264) Der. per Fabriano (tratto C-E) DN 200, (4101265) Der. per Fabriano (tratto E-F) DN 200/300 e opere connesse

1	10/08/2021	EMISSIONE PER PERMESSI	M.MELETTI	G.AIUDI	M.BEGINI
0	20/05/2021	EMISSIONE PER COMMENTI	M.MELETTI	G.AIUDI	M.BEGINI
INDICE	DATA	REVISIONI	ELABORATO	VERIFICATO	APPROVATO
			Dis. RIM-SP-D-90004		
			Comm. NR/20110		

Foglio  
3  
di 9  
Scala  
1:10000

STRUMENTI DI TUTELA E PIANIFICAZIONE PROVINCIALE



Ri.F.TFM: 011-PJM16-005-90-DT-D-5204

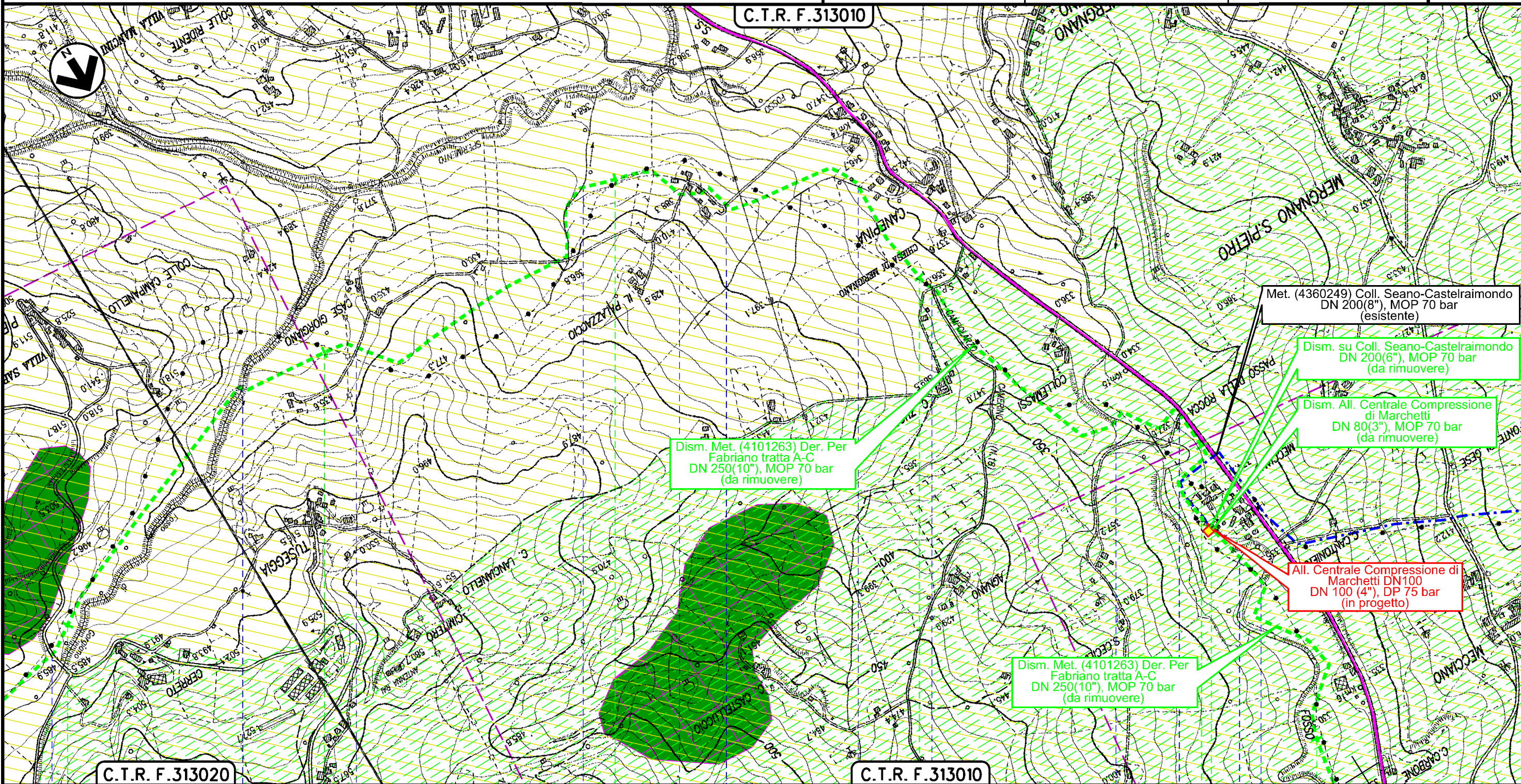

Dism. Met. (4101263) Der. Per Fabriano tratta A-C DN 250(10"), MOP 70 bar (da rimuovere)

Met. (4360249) Coll. Seano-Castelraimondo DN 200(8"), MOP 70 bar (esistente)

Dism. su Coll. Seano-Castelraimondo DN 200(6"), MOP 70 bar (da rimuovere)

Dism. All. Centrale Compressione di Marchetti DN 80(3"), MOP 70 bar (da rimuovere)

All. Centrale Compressione di Marchetti DN 100(4"), DP 75 bar (in progetto)

Dism. Met. (4101263) Der. Per Fabriano tratta A-C DN 250(10"), MOP 70 bar (da rimuovere)

Il presente disegno è di proprietà aziendale - La Società tutela i propri diritti a termine di legge.

C.T.R. F.313020

C.T.R. F.313010

C.T.R. F.313010

CAMERINO  
MACERATA

- S.P. n.18
- Fosso di Gorgiano
- Località Gogliano
- Fosso
- Località Palazzacci
- Località Palazzacci
- Fosso
- S.P. n.18
- Torrente Palente
- Località Carbone
- Torrente Palente

PIDA n.1 in progetto  
 impianto da rimuovere  
4101263/1,1  
4360249/2  
4102966/1







Dism. metanodotti (4101263) Der. per Fabriano (tratto A-C) DN 250, (4101264) Der. per Fabriano (tratto C-E) DN 200, (4101265) Der. per Fabriano (tratto E-F) DN 200/300 e opere connesse

1	10/08/2021	EMISSIONE PER PERMESSI	M.MELETTI	G.AIUDI	M.BEGINI
0	20/05/2021	EMISSIONE PER COMMENTI	M.MELETTI	G.AIUDI	M.BEGINI
INDICE	DATA	REVISIONI	ELABORATO	VERIFICATO	APPROVATO
			Dis. RIM-SP-D-90004		
			Comm. NR/20110		

Foglio  
5  
di 9  
Scala  
1:10000

# STRUMENTI DI TUTELA E PIANIFICAZIONE PROVINCIALE



Ri.F.TFM: 011-PJM16-005-90-DT-D-5204

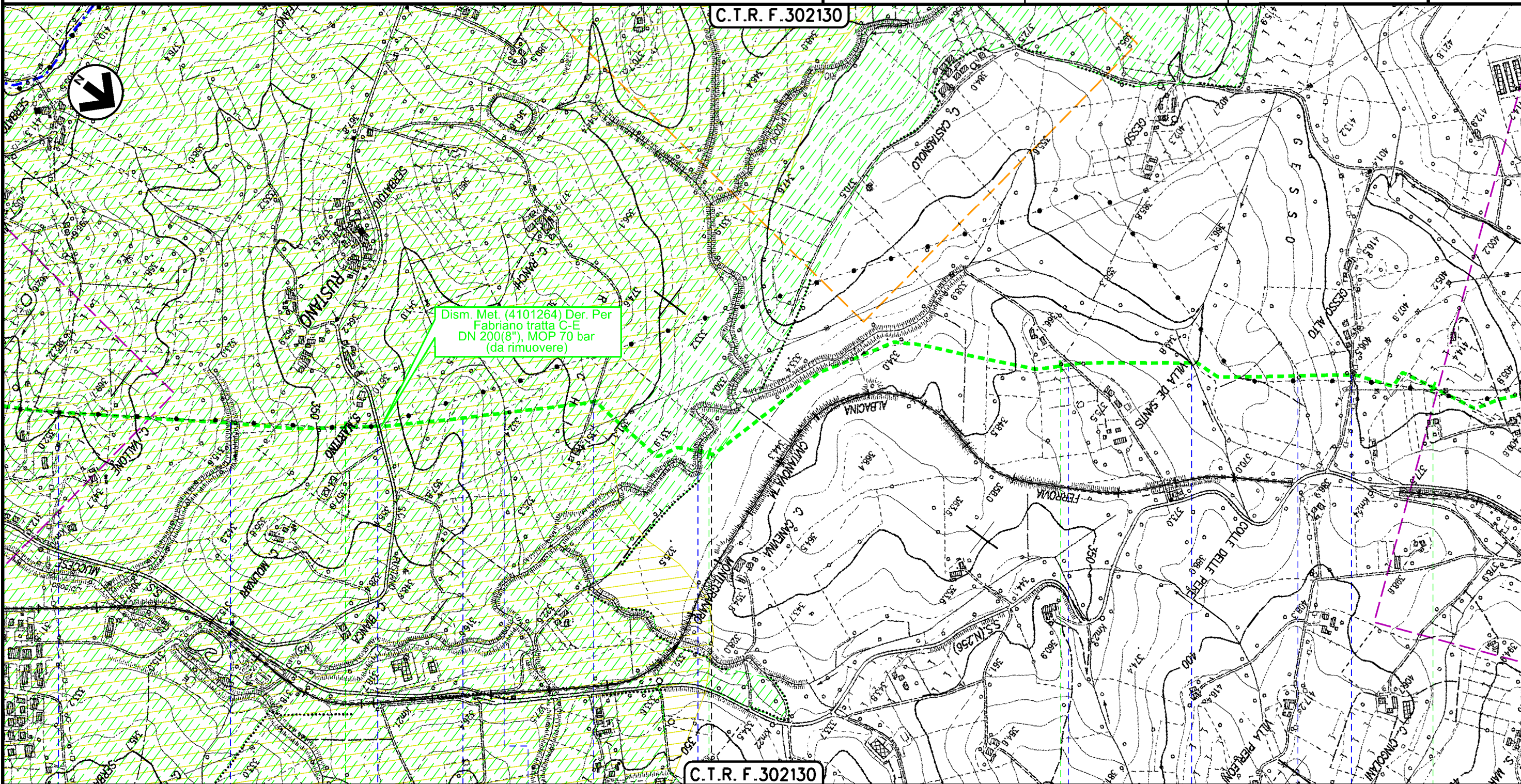

1 CASTELRAIMONDO

2 MACERATA

3 MATELICA

4

- Strada Pedemontana in costruzione
- Fosso
- S.P. n.5/7
- Strada sterrata
- Fosso
- Via Ranghi
- Rio Lapidoso
- Vocabolo Collepere
- Fosso
- Fosso
- Vocabolo Gesso Alto

Il presente disegno è di proprietà aziendale - La Società tutelerà i propri diritti a termine di legge.



Dism. metanodotti (4101263) Der. per Fabriano (tratto A-C) DN 250, (4101264) Der. per Fabriano (tratto C-E) DN 200, (4101265) Der. per Fabriano (tratto E-F) DN 200/300 e opere connesse

1	10/08/2021	EMISSIONE PER PERMESSI	M.MELETTI	G.AIUDI	M.BEGINI
0	20/05/2021	EMISSIONE PER COMMENTI	M.MELETTI	G.AIUDI	M.BEGINI
INDICE	DATA	REVISIONI	ELABORATO	VERIFICATO	APPROVATO
			Dis. RIM-SP-D-90004		
			Comm. NR/20110		

Foglio  
5bis  
di 9  
Scala  
1:5000

STRUMENTI DI TUTELA E PIANIFICAZIONE PROVINCIALE



Ri.F.TFM: 011-PJM16-005-90-DT-D-5204

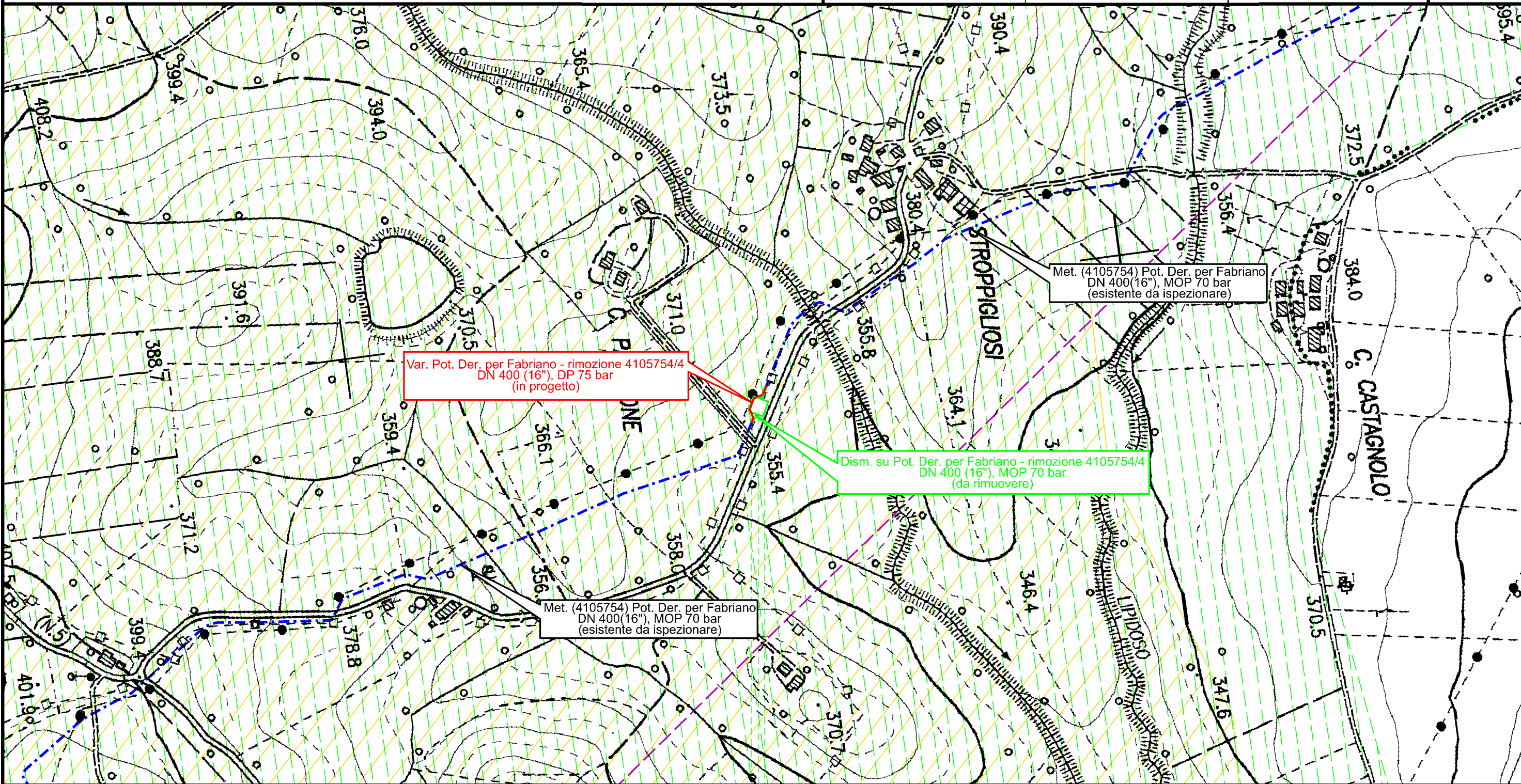

0+050

CASTELRAIMONDO  
MACERATA

impianto 4105754/4 da rimuovere

Il presente disegno è di proprietà aziendale - La Società tutelerà i propri diritti a termine di legge.



Dism. metanodotti (4101263) Der. per Fabriano (tratto A-C) DN 250, (4101264) Der. per Fabriano (tratto C-E) DN 200, (4101265) Der. per Fabriano (tratto E-F) DN 200/300 e opere connesse

1	10/08/2021	EMISSIONE PER PERMESSI	M.MELETTI	G.AIUDI	M.BEGINI
0	20/05/2021	EMISSIONE PER COMMENTI	M.MELETTI	G.AIUDI	M.BEGINI
INDICE	DATA	REVISIONI	ELABORATO	VERIFICATO	APPROVATO
			Dis. RIM-SP-D-90004		
			Comm. NR/20110		

Foglio  
6  
di 9  
Scala  
1:10000

## STRUMENTI DI TUTELA E PIANIFICAZIONE PROVINCIALE



Ri.F.TFM: 011-PJM16-005-90-DT-D-5204

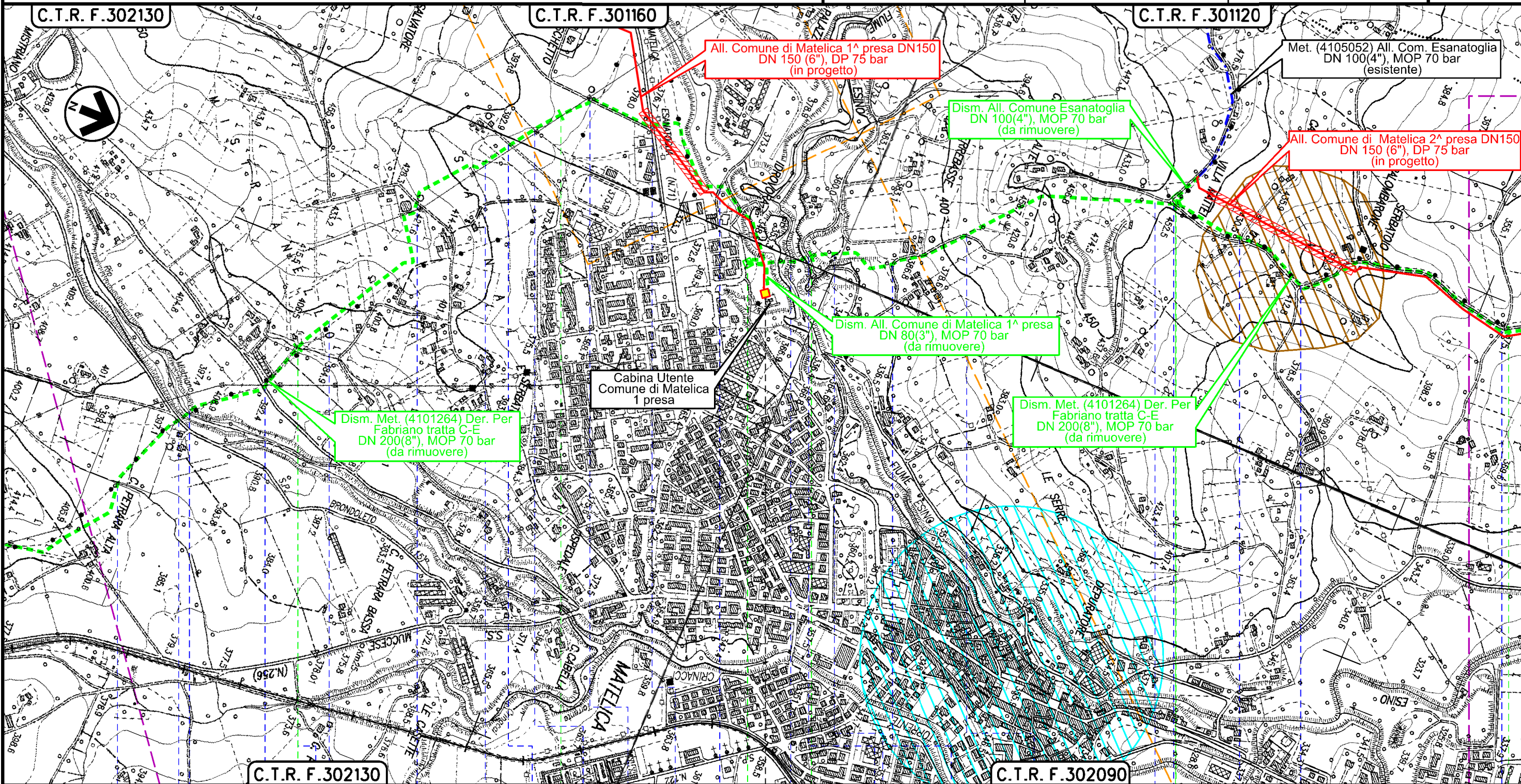

### MATELICA MACERATA

impianto 4101369/1  
4101264/1

PIDA in progetto

PIDS 4105052/1  
da rimuovere

Fosso S.P. n.15 Rio di Mistrano Strada sterrata Strada (in costruzione) Via Sainale Fosso Strada sterrata Fosso Strada S.P. n.71 Strada sterrata Fiume Esino Strada Vocabolo Serre Basse Vocabolo Serre Alte Strada sterrata Vocabolo Palombarone Strada sterrata Strada sterrata Vocabolo Cuio

Il presente disegno è di proprietà aziendale - La Società tutelerà i propri diritti a termine di legge.



Dism. metanodotti (4101263) Der. per Fabriano (tratto A-C) DN 250, (4101264) Der. per Fabriano (tratto C-E) DN 200, (4101265) Der. per Fabriano (tratto E-F) DN 200/300 e opere connesse

1	10/08/2021	EMISSIONE PER PERMESSI	M.MELETTI	G.AIUDI	M.BEGINI
0	20/05/2021	EMISSIONE PER COMMENTI	M.MELETTI	G.AIUDI	M.BEGINI
INDICE	DATA	REVISIONI	ELABORATO	VERIFICATO	APPROVATO

Foglio  
6bis  
di 9  
Scala  
1:5000

## STRUMENTI DI TUTELA E PIANIFICAZIONE PROVINCIALE



Rif.TFM: 011-PJM16-005-90-DT-D-5204

Dis. RIM-SP-D-90004

Comm. NR/20110

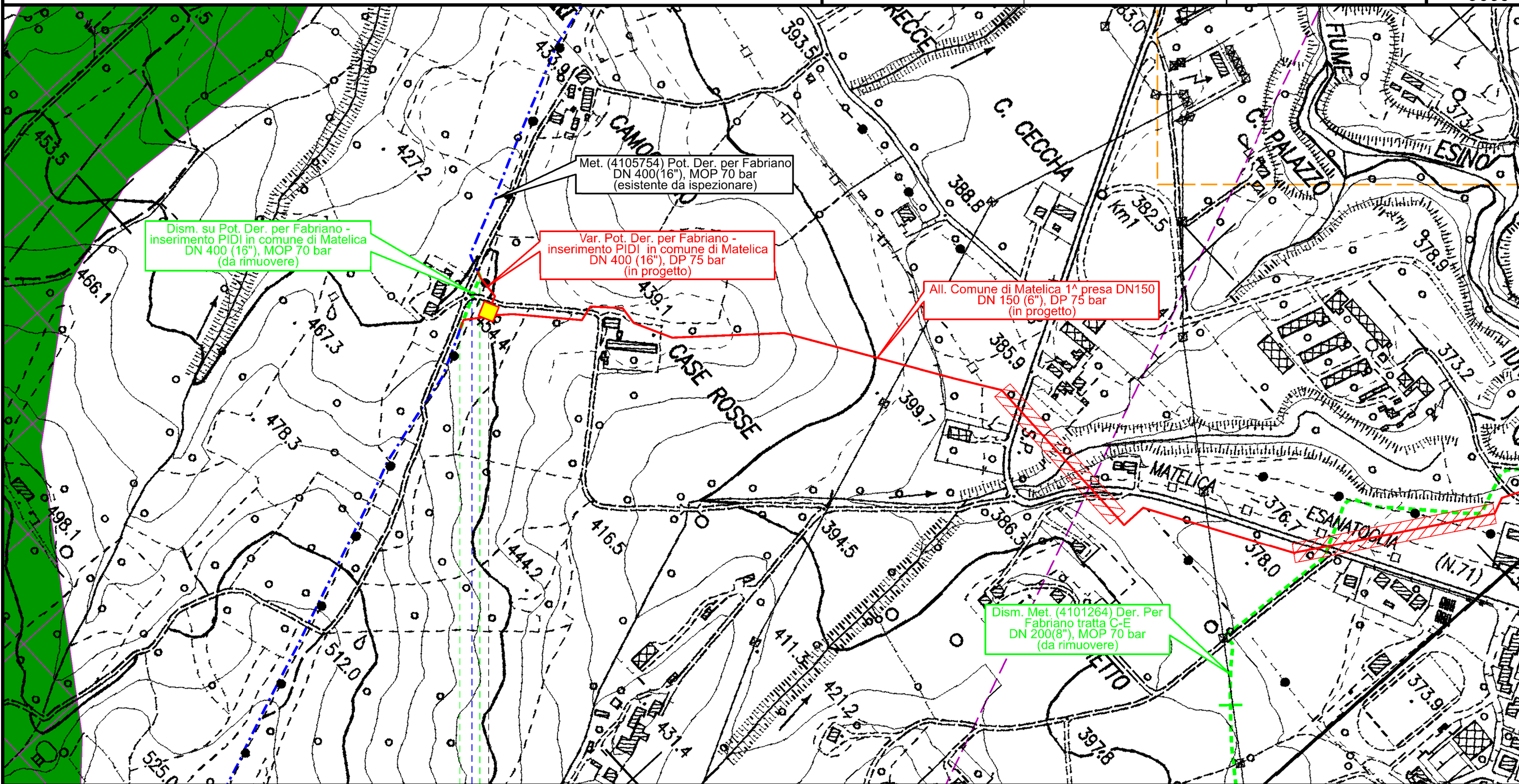

Dism. su Pot. Der. per Fabriano - inserimento PIDI in comune di Matelica DN 400 (16"), MOP 70 bar (da rimuovere)

Var. Pot. Der. per Fabriano - inserimento PIDI in comune di Matelica DN 400 (16"), DP 75 bar (in progetto)

All. Comune di Matelica 1ª presa DN150 DN 150 (6"), DP 75 bar (in progetto)

Dism. Met. (4101264) Der. Per Fabriano tratta C-E DN 200(8"), MOP 70 bar (da rimuovere)

Met. (4105754) Pot. Der. per Fabriano DN 400(16"), MOP 70 bar (esistente da ispezionare)

0 0+050

MATELICA  
MACERATA

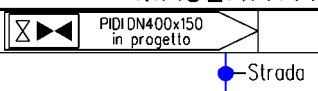

Il presente disegno è di proprietà aziendale - La Società tutelerà i propri diritti a termine di legge.



Dism. metanodotti (4101263) Der. per Fabriano (tratto A-C) DN 250, (4101264) Der. per Fabriano (tratto C-E) DN 200, (4101265) Der. per Fabriano (tratto E-F) DN 200/300 e opere connesse

1	10/08/2021	EMISSIONE PER PERMESSI	M.MELETTI	G.AIUDI	M.BEGINI
0	20/05/2021	EMISSIONE PER COMMENTI	M.MELETTI	G.AIUDI	M.BEGINI
INDICE	DATA	REVISIONI	ELABORATO	VERIFICATO	APPROVATO
			Dis. RIM-SP-D-90004		
			Comm. NR/20110		

Foglio  
7  
di 9  
Scala  
1:10000

# STRUMENTI DI TUTELA E PIANIFICAZIONE PROVINCIALE



Rif.TFM: 011-PJM16-005-90-DT-D-5204

C.T.R. F.301120

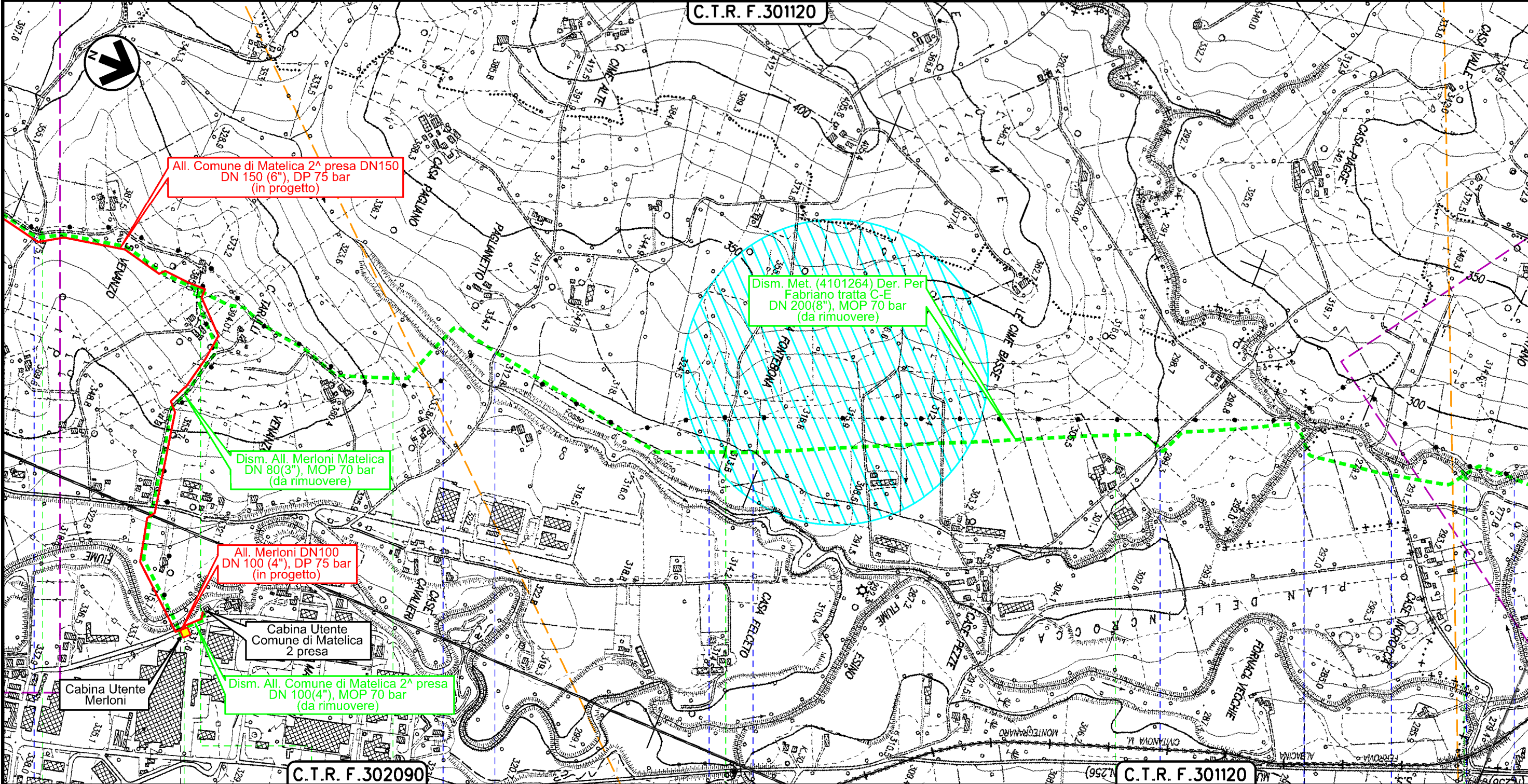

C.T.R. F.302090

C.T.R. F.301120

MATELICA  
MACERATA

CERRETO D'ESI  
ANCONA

--	--	--	--	--	--	--	--	--	--	--

Il presente disegno è di proprietà aziendale - La Società tutelerà i propri diritti a termine di legge.



Dism. metanodotti (4101263) Der. per Fabriano (tratto A-C) DN 250, (4101264) Der. per Fabriano (tratto C-E) DN 200, (4101265) Der. per Fabriano (tratto E-F) DN 200/300 e opere connesse

1	10/08/2021	EMISSIONE PER PERMESSI	M.MELETTI	G.AIUDI	M.BEGINI
0	20/05/2021	EMISSIONE PER COMMENTI	M.MELETTI	G.AIUDI	M.BEGINI
INDICE	DATA	REVISIONI	ELABORATO	VERIFICATO	APPROVATO
			Dis. RIM-SP-D-90004		
			Comm. NR/20110		

Foglio  
7bis  
di 9  
Scala  
1:10000

### STRUMENTI DI TUTELA E PIANIFICAZIONE PROVINCIALE



Ri.F.TM: 011-PJM16-005-90-DT-D-5204

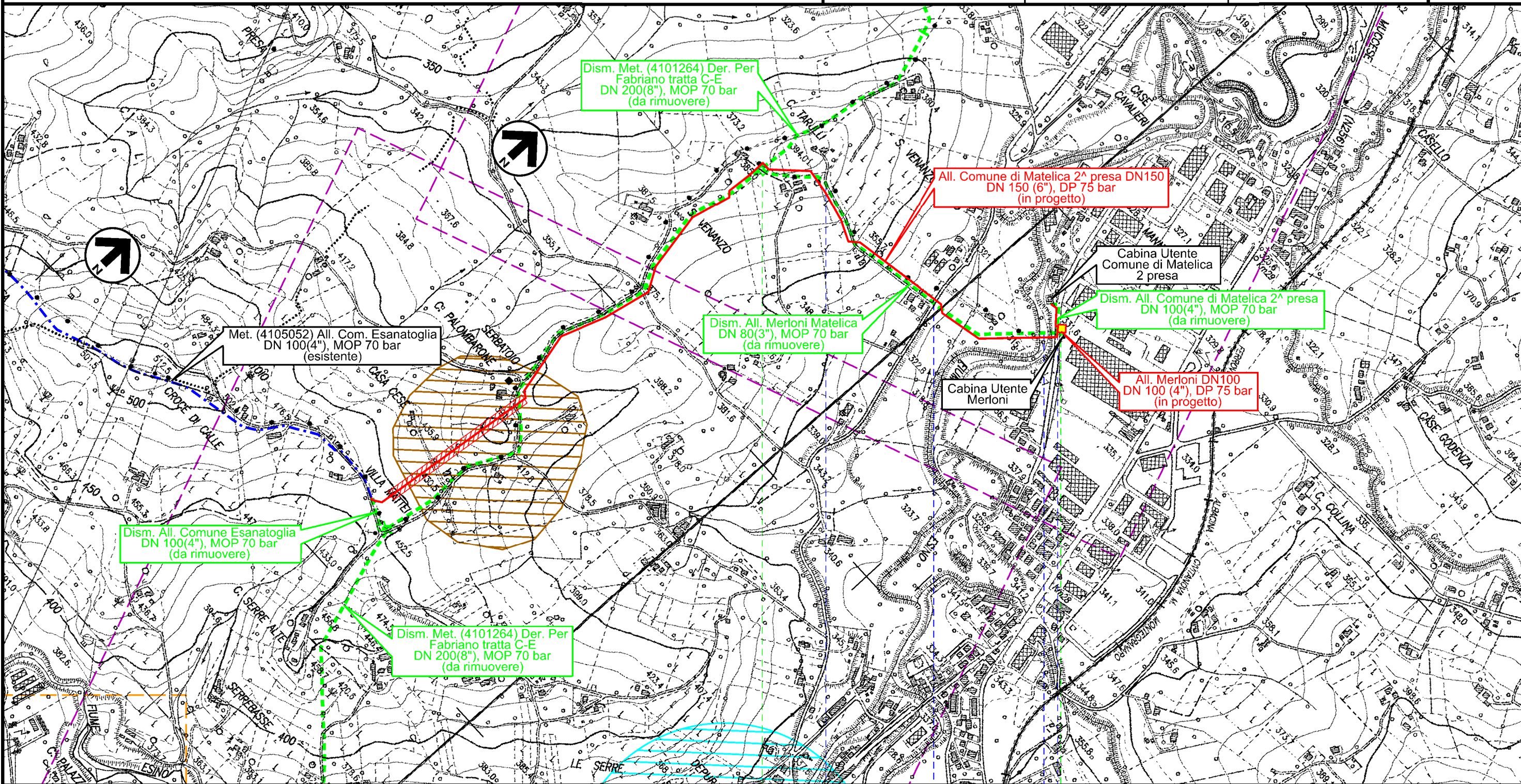

0+000

0+960

MATELICA  
MACERATA

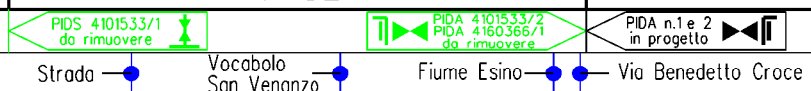

Il presente disegno è di proprietà aziendale - La Società tutelerà i propri diritti a termine di legge.



Dism. metanodotti (4101263) Der. per Fabriano (tratto A-C) DN 250, (4101264) Der. per Fabriano (tratto C-E) DN 200, (4101265) Der. per Fabriano (tratto E-F) DN 200/300 e opere connesse

1	10/08/2021	EMISSIONE PER PERMESSI	M.MELETTI	G.AIUDI	M.BEGINI
0	20/05/2021	EMISSIONE PER COMMENTI	M.MELETTI	G.AIUDI	M.BEGINI
INDICE	DATA	REVISIONI	ELABORATO	VERIFICATO	APPROVATO
			Dis. RIM-SP-D-90004		
			Comm. NR/20110		

Foglio  
8  
di 9  
Scala  
1:10000

## STRUMENTI DI TUTELA E PIANIFICAZIONE PROVINCIALE



Ri.F.TFM: 011-PJM16-005-90-DT-D-5204

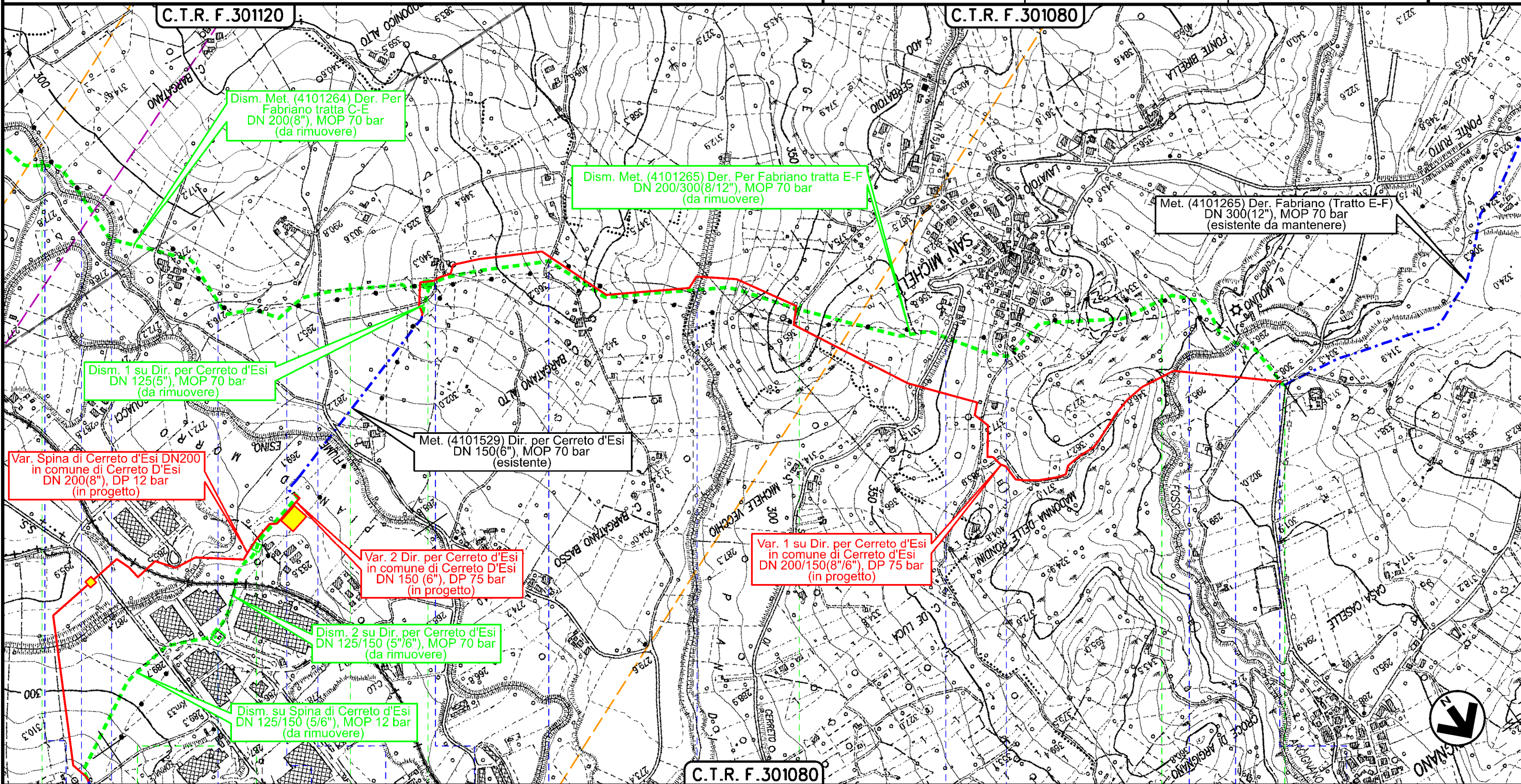

Il presente disegno è di proprietà aziendale - La Società tutelerà i propri diritti a termine di legge.

13      14      14+200      0+000      1      2      2+425

CERRETO D'ESI

ANCONA

FABRIANO

C.R. 865/A di Cerreto d'Espresso da rimuovere	PIL 4101529/11 da rimuovere	HPRS-10 I.S. (70/12 bar) in progetto KP 0+000	PIDI 4101264/2	PIDI 4101529/1	Strada in costruzione	Via Bargatano	Via Campodonico	Fosso San Michele	S.P. n.46	S.P. n.15	Fosso di Paterno	Fosso di Argignano	Strada sterrata
---	-----------------------------	---	----------------	----------------	-----------------------	---------------	-----------------	-------------------	-----------	-----------	------------------	--------------------	-----------------



Dism. metanodotti (4101263) Der. per Fabriano (tratto A-C) DN 250, (4101264) Der. per Fabriano (tratto C-E) DN 200, (4101265) Der. per Fabriano (tratto E-F) DN 200/300 e opere connesse

1	10/08/2021	EMISSIONE PER PERMESSI	M.MELETTI	G.AIUDI	M.BEGINI
0	20/05/2021	EMISSIONE PER COMMENTI	M.MELETTI	G.AIUDI	M.BEGINI
INDICE	DATA	REVISIONI	ELABORATO	VERIFICATO	APPROVATO
			Dis. RIM-SP-D-90004		
			Comm. NR/20110		

Foglio  
**8bis**  
di 9  
Scala  
**1:10000**

**STRUMENTI DI TUTELA E PIANIFICAZIONE PROVINCIALE**

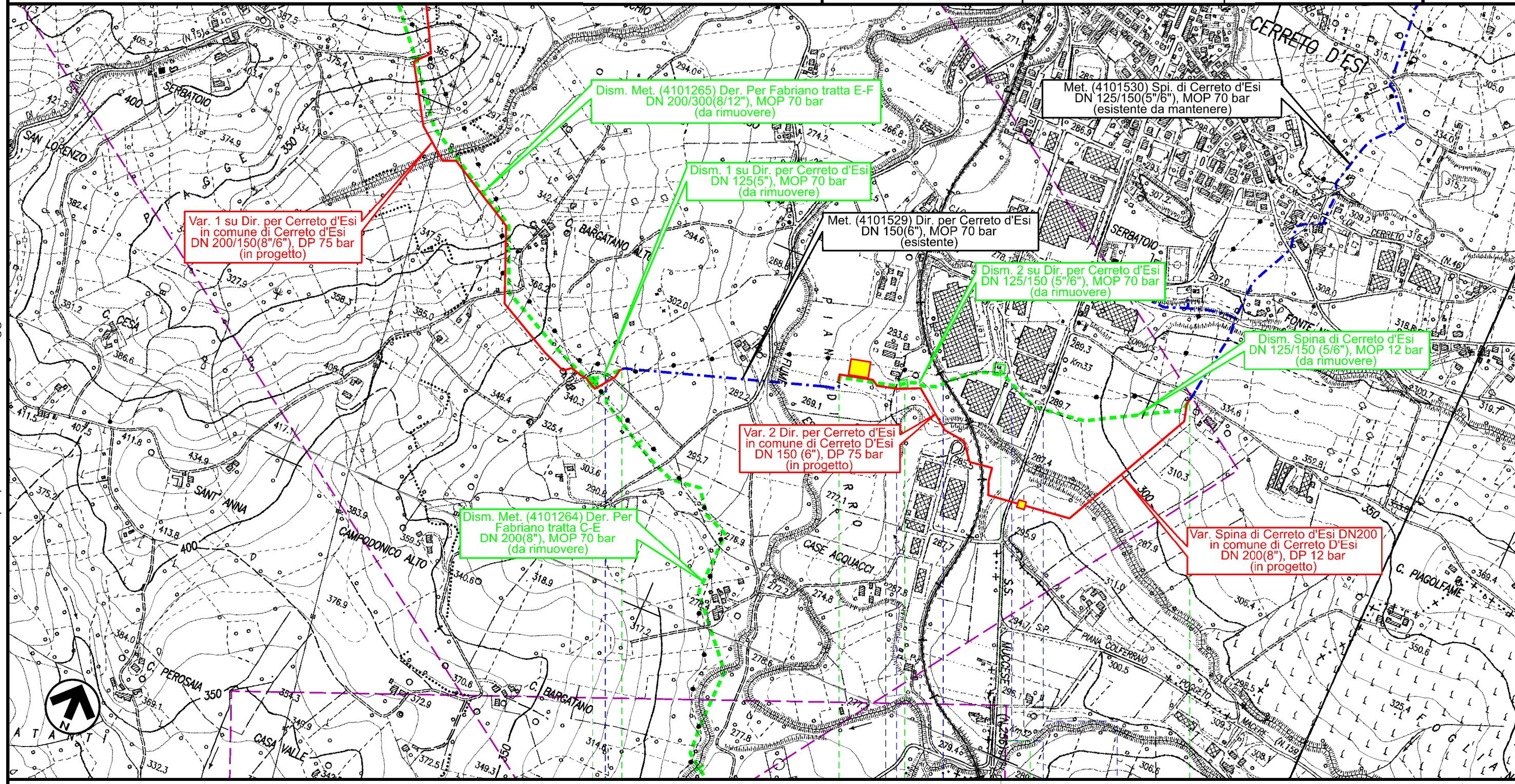

0+080      0+000      0+450      0+000      0+560

**CERRETO D'ESIA  
ANCONA**

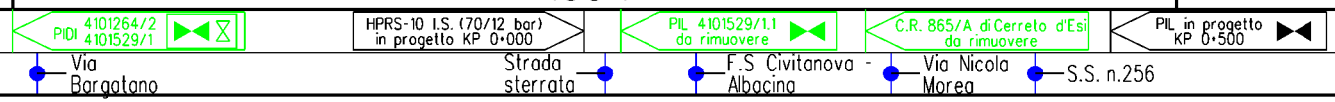

Il presente disegno è di proprietà aziendale - La Società tutelerà i propri diritti a termine di legge.



1	10/08/2021	EMISSIONE PER PERMESSI	M.MELETTI	G.AIUDI	M.BEGINI
0	20/05/2021	EMISSIONE PER COMMENTI	M.MELETTI	G.AIUDI	M.BEGINI
INDICE	DATA	R E V I S I O N I			
		ELABORATO	VERIFICATO	APPROVATO	

## STRUMENTI DI TUTELA E PIANIFICAZIONE PROVINCIALE



Rif.TFM: 011-PJM16-005-90-DT-D-5204

Dis. RIM-SP-D-90004

Comm. NR/20110

### LEGENDA

#### SIMBOLOGIA CARTOGRAFICA

	Metanodotti in progetto		Metanodotti e impianti in progetto da altra opera
	Metanodotti in esercizio		Gallerie, Tunnel, Mini-Microtunnel, Raise Boring e T.O.C.
	Metanodotti da porre fuori esercizio e recuperare		Impianti di linea in progetto
	Aree impianti stacco-terminale in progetto da altra opera		Impianti di linea su rete in esercizio
	Aree impianti stacco-terminale esistenti		Impianti di linea da porre fuori esercizio e recuperare
	Strade di accesso provvisorio		In corso iter per spubblicazione PDR ed eventuale dismissione gasdotto
	Strada di accesso all'impianto		Piazzola di stoccaggio tubazioni
	Adeguamento strade esistenti		Strade di recente realizzazione
	Limite sovrapposizione fogli		

#### SIMBOLOGIA MECCANICA

	Punto di intercettazione di linea (P.I.L.)
	Punto di intercettazione di derivazione importante (P.I.D.I.)
	Punto di intercettazione di derivazione semplice con stacco da P.I.L. (P.I.D.S.)
	Punto di intercettazione e derivazione semplice con stacco da Linea (P.I.D.S.)
	Punto di intercettazione con discaggio di allacciamento (P.I.D.A.)
	Punto predisposto per il discaggio di allacciamento (P.P.D.A.)
	Punto di sezionamento elettrico terminale (P.S.E.T.)
	Stazione predisposta per lancio e ricevimento PIG
	Impianto di riduzione/regolazione della pressione

#### SIMBOLOGIA TEMATICA

PTCP - Provincia di Macerata	
	Connessioni interambientali (art. 10)
	Aree coltivate di valle (art. 31.2)
	Aree coltivate montane (art. 31.2)
	Boschi residui (art. 31.1)
	Aree di confluenza fluviale (art. 23.11)
	Versanti con situazioni di dissesto attivo o quiescente (art. 25.3.2)
	Piane Alluvionali (art. 27)
	Aree soggette con maggiore frequenza ad esondazione (art. 27.1)
	Boschi (art. 28)
	Pascoli (art. 29)
PTCP - Provincia di Ancona	
	Aree produttive - aree intercomunali
	Aree di Tutela - Fascia continuita' naturale

Progressiva chilometrica	N.		
Comuni			
Province			
Impianti	TIPO - N. - PROGR. km		
Attraversamenti	TIPOLOGIA ATTRAVERSATA (SS n. **, corso d'acqua, ferrovia, ecc.)		
Strade - Piste	ACCESSO IMPIANTI	ADEGUAMENTI STRADE	STRADE PROVVISORIE
Depositi provvisori - Piazzole	DEPOSITI TEMPORANEI	N. PIAZ.	
Fascia di lavoro	ALLARGATA	RIDOTTA	
Opere civili	TRASVERSALI	LONGITUDINALI	