

COROGRAFIA Scala 1:200.000



1	10/08/2021	EMISSIONE PER PERMESSI	M.MELETTI	G.AIUDI	M.BEGINI
0	20/05/2021	EMISSIONE PER COMMENTI	M.MELETTI	G.AIUDI	M.BEGINI
REV	DATA	DESCRIZIONE	ELABORATO	VERIFICATO	APPROVATO
Proprietario		Progettista		Disegno	
		 Rif.TFM: 011-PJM16-005-90-DT-D-5206		RIM-DRIF-D-90006	
Dism. metanodotti (4101263) Der. per Fabriano (tratto A-C) DN 250, (4101264) Der. per Fabriano (tratto C-E) DN 200, (4101265) Der. per Fabriano (tratto E-F) DN 200/300 e opere connesse			Revisione	1	
			Comm.	NR/20110	
			Cod. tec.	-	
PIANO STRALCIO PER L'ASSETTO IDROGEOLOGICO (P.A.I.) Inventario dei fenomeni franosi e situazioni di rischio da frana			Scala	1 : 10000	

Dism. metanodotti (4101263) Der. per Fabriano (tratto A-C) DN 250, (4101264) Der. per Fabriano (tratto C-E) DN 200, (4101265) Der. per Fabriano (tratto E-F) DN 200/300 e opere connesse

1	10/08/2021	EMISSIONE PER PERMESSI	M.MELETTI	G.AIUDI	M.BEGINI	Foglio 2 di 9
0	20/05/2021	EMISSIONE PER COMMENTI	M.MELETTI	G.AIUDI	M.BEGINI	
INDICE	DATA	REVISIONI	ELABORATO	VERIFICATO	APPROVATO	
			Dis. RIM-DRIF-D-90006			Scala 1:10000
			Comm. NR/20110			

PIANO STRALCIO PER L'ASSETTO IDROGEOLOGICO (P.A.I.)
Inventario dei fenomeni franosi e situazioni di rischio da frana

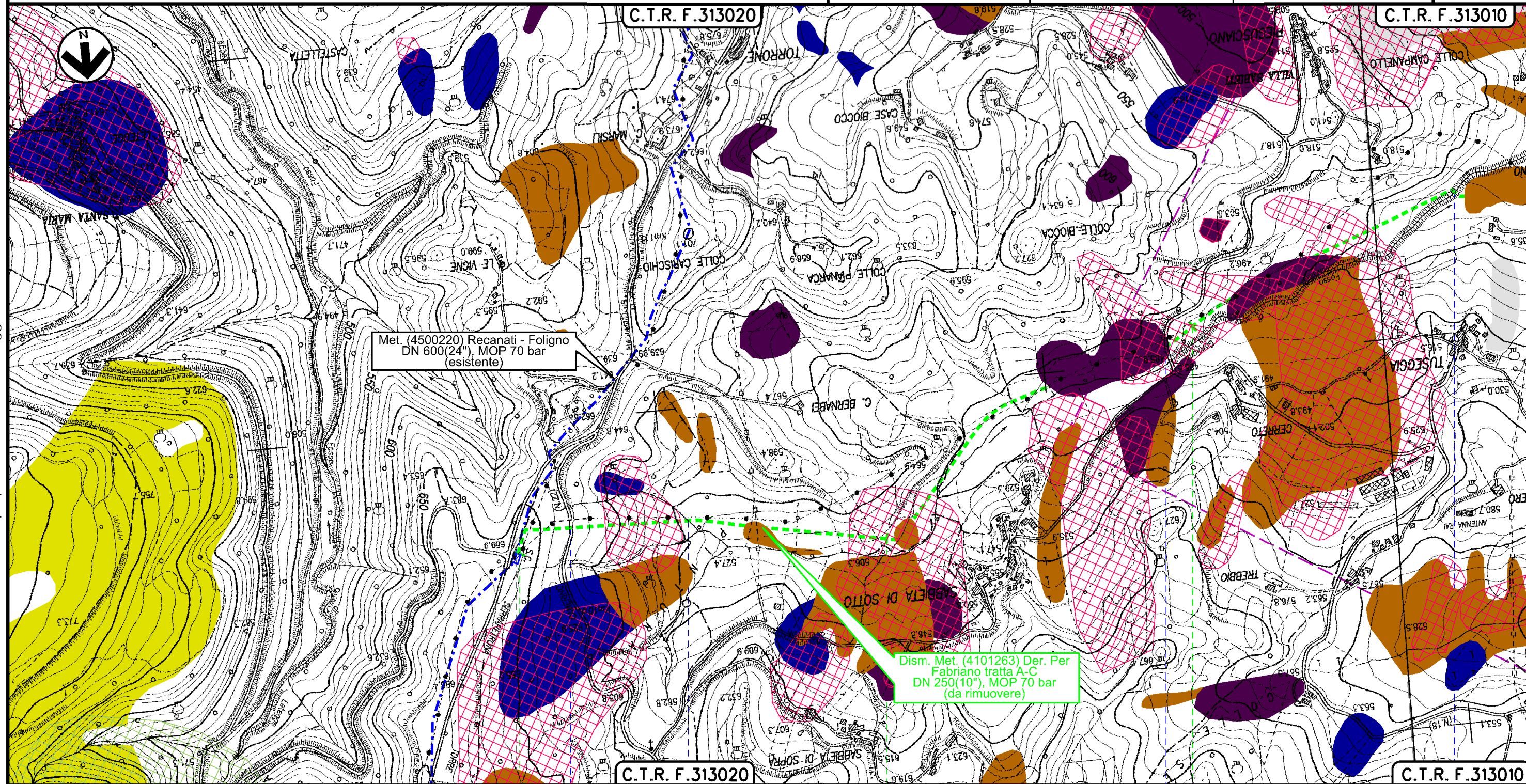

Il presente disegno è di proprietà aziendale - La Società tutelerà i propri diritti a termine di legge.

0 + 000	1	2	CAMERINO MACERATA	
● S.P. n.22	● Fosso	● S.P. n.18	● Fosso di Gorgiano	

Dism. metanodotti (4101263) Der. per Fabriano (tratto A-C) DN 250, (4101264) Der. per Fabriano (tratto C-E) DN 200, (4101265) Der. per Fabriano (tratto E-F) DN 200/300 e opere connesse

1	10/08/2021	EMISSIONE PER PERMESSI	M.MELETTI	G.AIUDI	M.BEGINI
0	20/05/2021	EMISSIONE PER COMMENTI	M.MELETTI	G.AIUDI	M.BEGINI
INDICE	DATA	REVISIONI	ELABORATO	VERIFICATO	APPROVATO
			Dis. RIM-DRIF-D-90006		
			Comm. NR/20110		

Foglio
3
di 9
Scala
1:10000

PIANO STRALCIO PER L'ASSETTO IDROGEOLOGICO (P.A.I.)
Inventario dei fenomeni franosi e situazioni di rischio da frana



Rif.TFM: 011-PJM16-005-90-DT-D-5206

C.T.R. F.313010

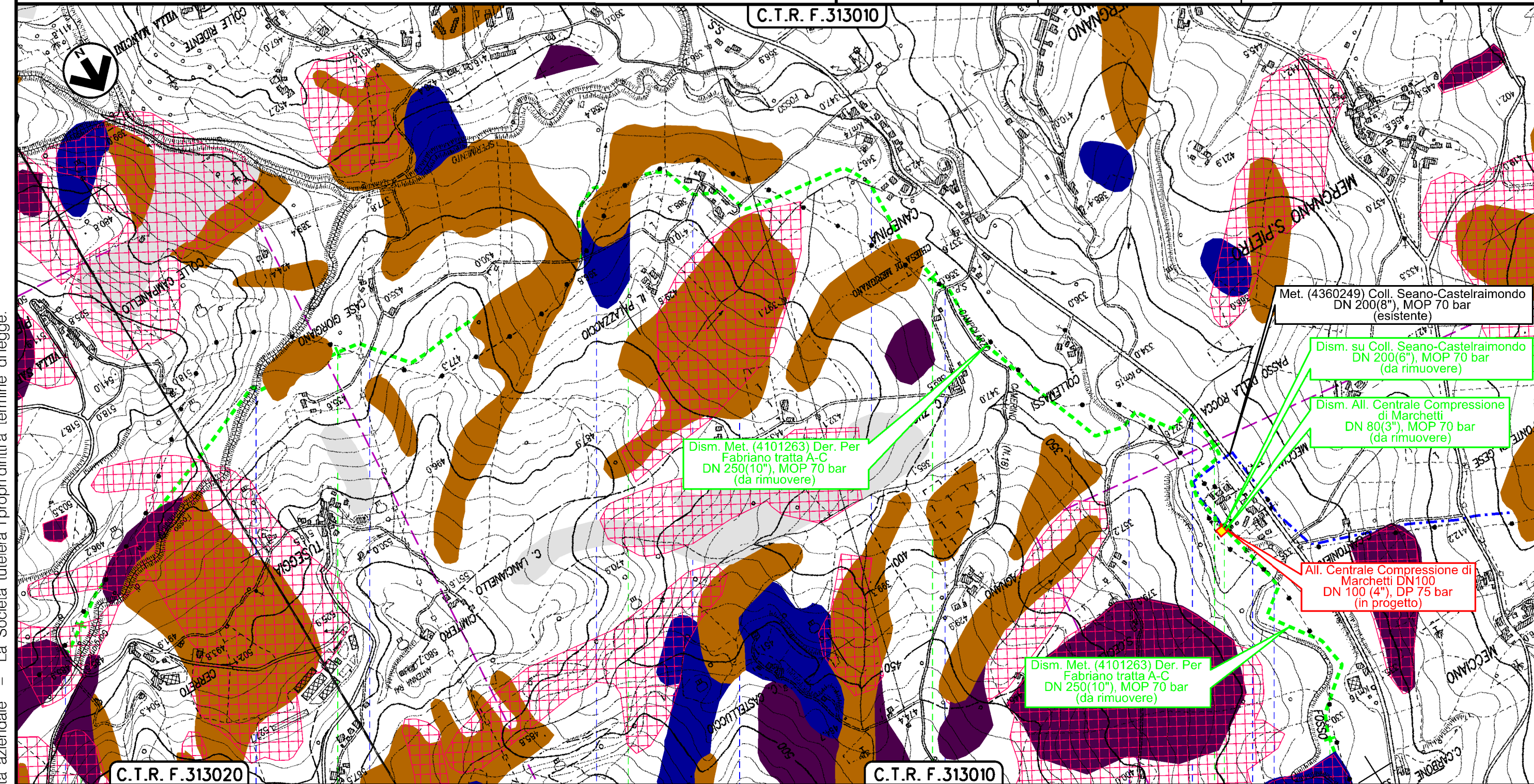

C.T.R. F.313020

C.T.R. F.313010

CAMERINO
MACERATA

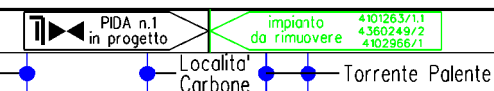

S.P. n.18 Fosso di Gorgiano Localita' Gogliano Fosso Localita' Palazzacci Localita' Palazzacci Fosso S.P. n.18 Torrente Palente Localita' Carbone Torrente Palente

Il presente disegno è di proprietà aziendale - La Società tutelerà i propri diritti a termine di legge.

Dism. metanodotti (4101263) Der. per Fabriano (tratto A-C) DN 250, (4101264) Der. per Fabriano (tratto C-E) DN 200, (4101265) Der. per Fabriano (tratto E-F) DN 200/300 e opere connesse

1	10/08/2021	EMISSIONE PER PERMESSI	M.MELETTI	G.AIUDI	M.BEGINI	Foglio 4 di 9 Scala 1:10000
0	20/05/2021	EMISSIONE PER COMMENTI	M.MELETTI	G.AIUDI	M.BEGINI	
INDICE	DATA	REVISIONI	ELABORATO	VERIFICATO	APPROVATO	
			Dis. RIM-DRIF-D-90006			Comm. NR/20110
			Ri.F.TFM: 011-PJM16-005-90-DT-D-5206			

PIANO STRALCIO PER L'ASSETTO IDROGEOLOGICO (P.A.I.) Inventario dei fenomeni franosi e situazioni di rischio da frana

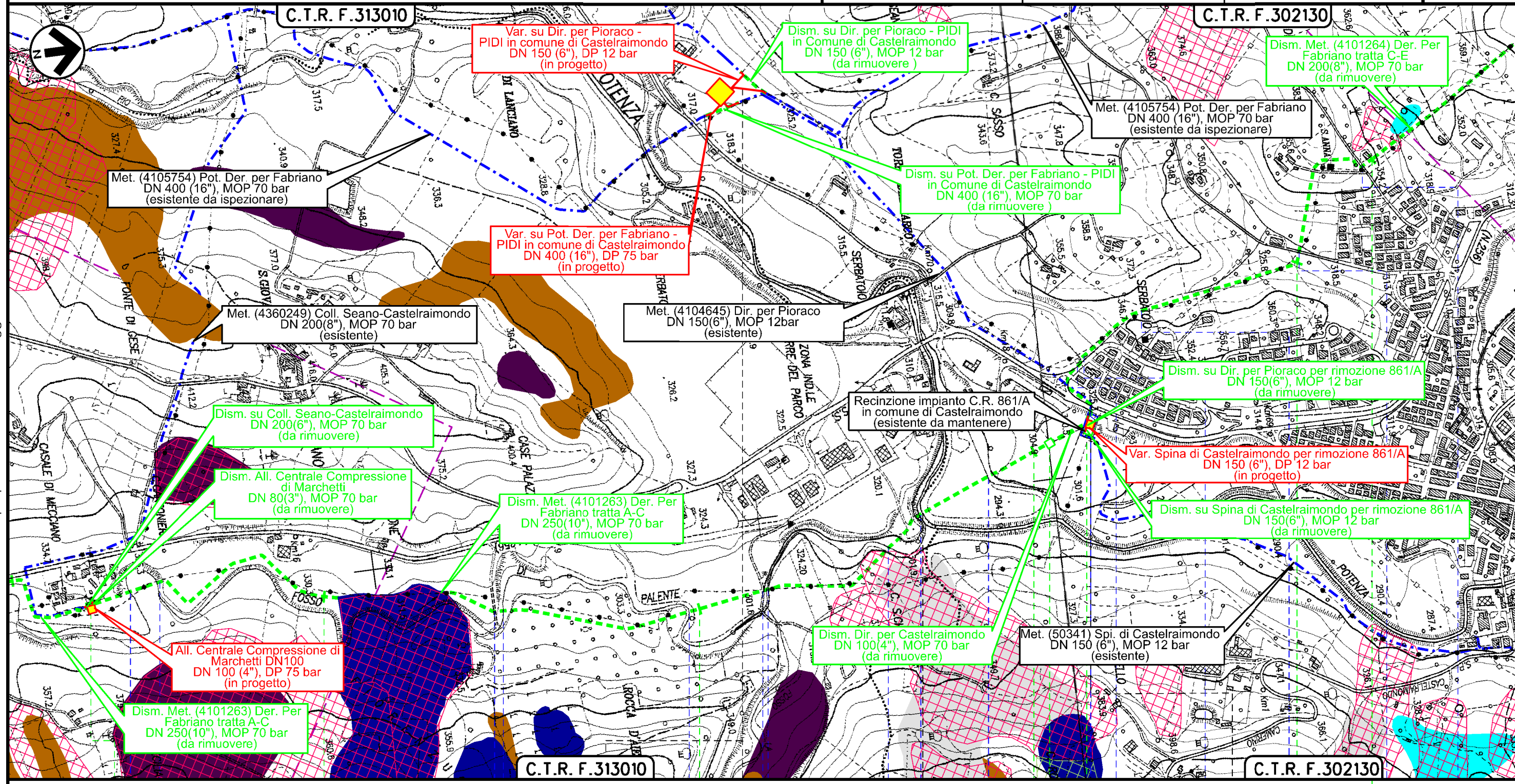

Il presente disegno è di proprietà aziendale - La Società tutelerà i propri diritti a termine di legge.

CAMERINO			MACERATA			CASTELRAIMONDO		
----------	--	--	----------	--	--	----------------	--	--

Torrente Palente	Torrente Palente	Strada sterrata	Torrente Palente	Strada sterrata	Torrente Palente	Fiume Potenza	Canale in cls	S.S. n.256	Via Ugo Betti (percorrenza)	Via Giuseppe Ungaretti	Via Colsalvatico	Via Monte Gemmo	Via Sant'Anno

Dism. metanodotti (4101263) Der. per Fabriano (tratto A-C) DN 250, (4101264) Der. per Fabriano (tratto C-E) DN 200, (4101265) Der. per Fabriano (tratto E-F) DN 200/300 e opere connesse

1	10/08/2021	EMISSIONE PER PERMESSI	M.MELETTI	G.AIUDI	M.BEGINI
0	20/05/2021	EMISSIONE PER COMMENTI	M.MELETTI	G.AIUDI	M.BEGINI
INDICE	DATA	REVISIONI	ELABORATO	VERIFICATO	APPROVATO
			Dis. RIM-DRIF-D-90006		
			Comm. NR/20110		

Foglio
5
di 9
Scala
1:10000

PIANO STRALCIO PER L'ASSETTO IDROGEOLOGICO (P.A.I.)
Inventario dei fenomeni franosi e situazioni di rischio da frana



C.T.R. F.302130

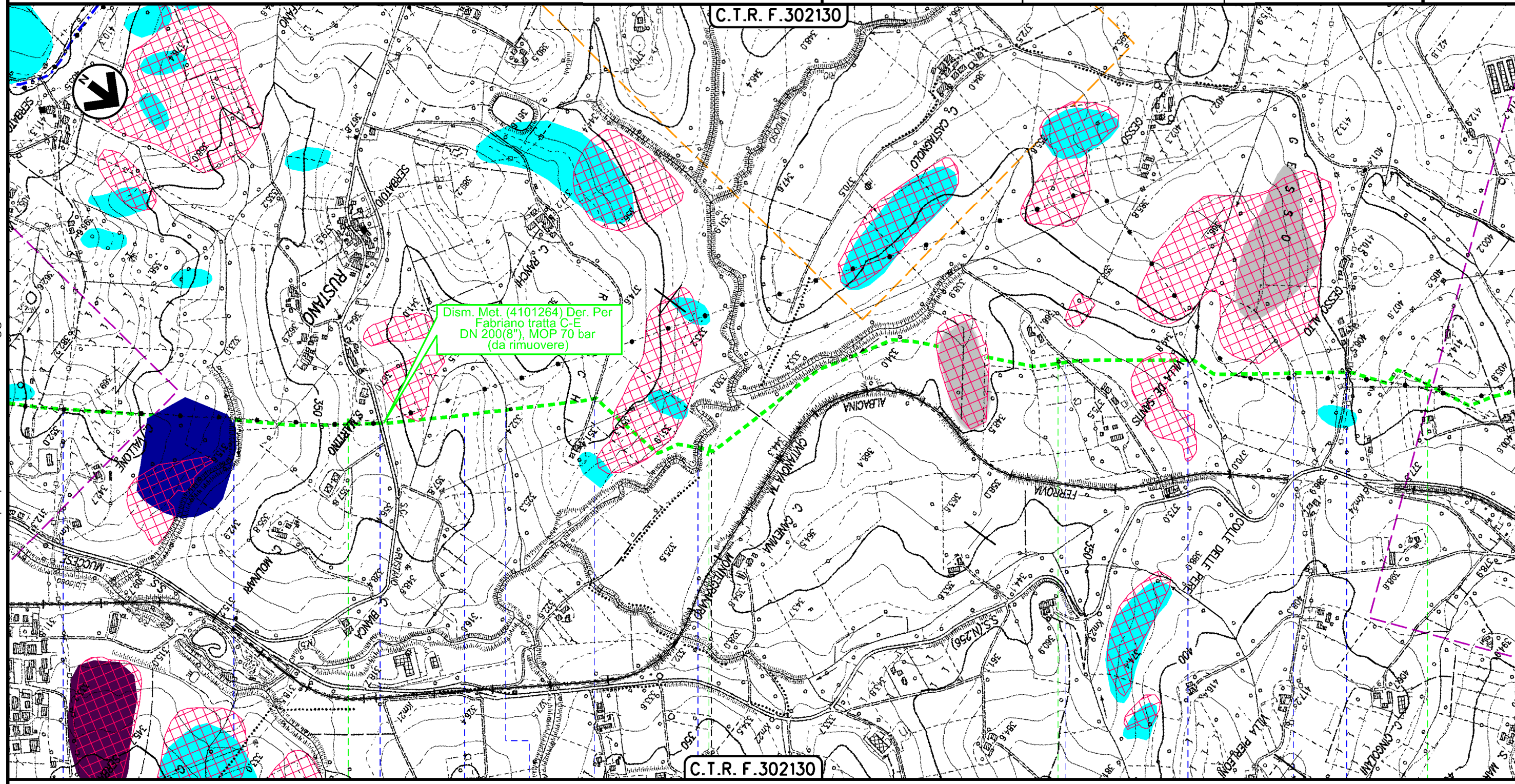

C.T.R. F.302130

1 CASTELRAIMONDO

2 MACERATA

3 MATELICA

4

- Strada Pedemontana in costruzione
- Fosso
- S.P. n.5/7
- Strada sterrata
- Fosso
- Via Ranghi
- Rio Lapidoso
- Vocabolo Collepere
- Fosso
- Fosso
- Vocabolo Gesso Alto

Il presente disegno è di proprietà aziendale - La Società tutelerà i propri diritti a termine di legge.

Dism. metanodotti (4101263) Der. per Fabriano (tratto A-C) DN 250, (4101264) Der. per Fabriano (tratto C-E) DN 200, (4101265) Der. per Fabriano (tratto E-F) DN 200/300 e opere connesse

PIANO STRALCIO PER L'ASSETTO IDROGEOLOGICO (P.A.I.)
Inventario dei fenomeni franosi e situazioni di rischio da frana

1	10/08/2021	EMISSIONE PER PERMESSI	M.MELETTI	G.AIUDI	M.BEGINI
0	20/05/2021	EMISSIONE PER COMMENTI	M.MELETTI	G.AIUDI	M.BEGINI
INDICE	DATA	REVISIONI	ELABORATO	VERIFICATO	APPROVATO
			Dis. RIM-DRIF-D-90006		
			Comm. NR/20110		

Foglio
5bis
 di 9
 Scala
1:5000



Rif.TFM: 011-PJM16-005-90-DT-D-5206

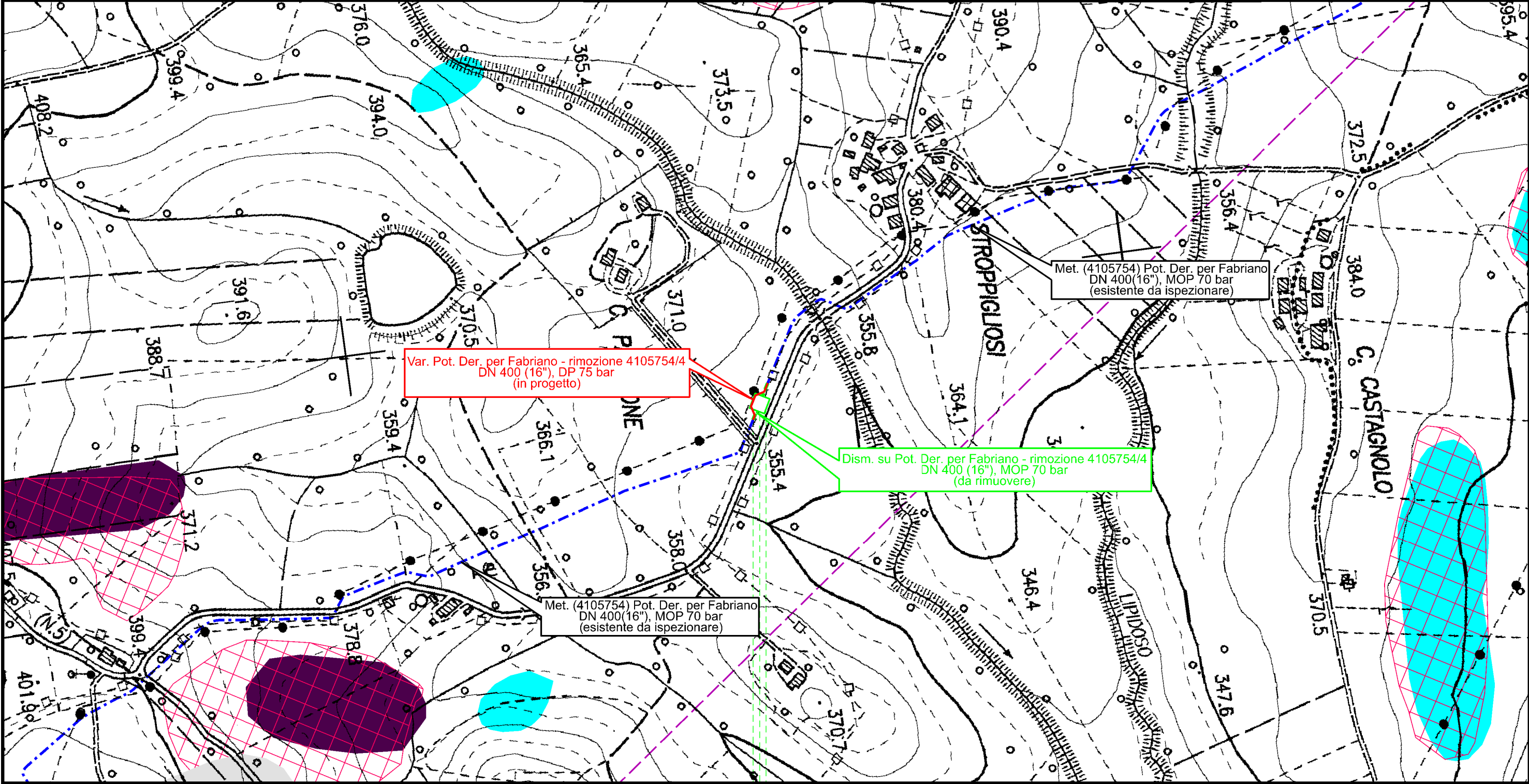

0+050
 CASTELRAIMONDO
 MACERATA

← impianto 4105754/4 da rimuovere

Il presente disegno è di proprietà aziendale - La Società tutela i propri diritti a termine di legge.

Dism. metanodotti (4101263) Der. per Fabriano (tratto A-C) DN 250, (4101264) Der. per Fabriano (tratto C-E) DN 200, (4101265) Der. per Fabriano (tratto E-F) DN 200/300 e opere connesse

PIANO STRALCIO PER L'ASSETTO IDROGEOLOGICO (P.A.I.)
Inventario dei fenomeni franosi e situazioni di rischio da frana

1	10/08/2021	EMISSIONE PER PERMESSI	M.MELETTI	G.AIUDI	M.BEGINI	Foglio 6 di 9 Scala 1:10000
0	20/05/2021	EMISSIONE PER COMMENTI	M.MELETTI	G.AIUDI	M.BEGINI	
INDICE	DATA	REVISIONI	ELABORATO	VERIFICATO	APPROVATO	
			Dis. RIM-DRIF-D-90006			
			Comm. NR/20110			

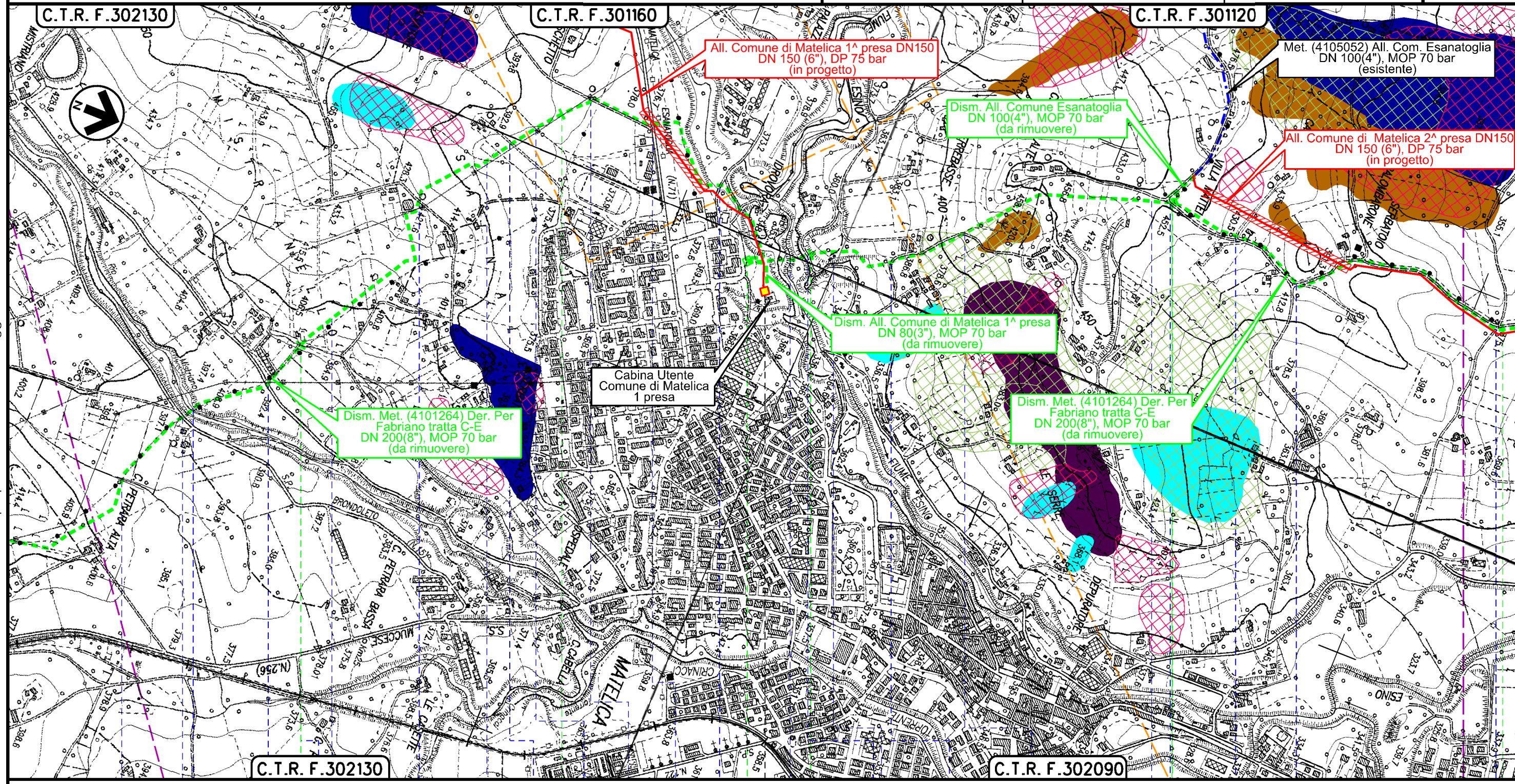

All. Comune di Matelica 1^a presa DN150 DN 150 (6"), DP 75 bar (in progetto)

Dism. All. Comune Esanatoglia DN 100(4"), MOP 70 bar (da rimuovere)

Met. (4105052) All. Com. Esanatoglia DN 100(4"), MOP 70 bar (esistente)

All. Comune di Matelica 2^a presa DN150 DN 150 (6"), DP 75 bar (in progetto)

Dism. All. Comune di Matelica 1^a presa DN 80(3"), MOP 70 bar (da rimuovere)

Dism. Met. (4101264) Der. Per Fabriano tratta C-E DN 200(8"), MOP 70 bar (da rimuovere)

Cabina Utente Comune di Matelica 1 presa

Dism. Met. (4101264) Der. Per Fabriano tratta C-E DN 200(8"), MOP 70 bar (da rimuovere)

Il presente disegno è di proprietà aziendale - La Società tutelerà i propri diritti a termine di legge.

MATELICA
MACERATA

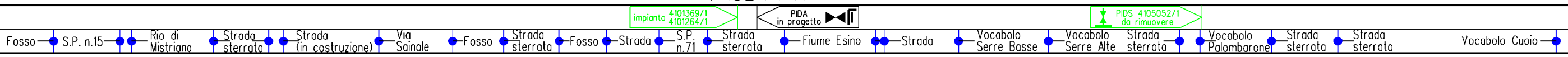

impianto 4101369/1 4101264/1

PIDS 4105052/1 da rimuovere

C.T.R. F.302130

C.T.R. F.301160

C.T.R. F.301120

C.T.R. F.302090

Dism. metanodotti (4101263) Der. per Fabriano (tratto A-C) DN 250, (4101264) Der. per Fabriano (tratto C-E) DN 200, (4101265) Der. per Fabriano (tratto E-F) DN 200/300 e opere connesse

1	10/08/2021	EMISSIONE PER PERMESSI	M.MELETTI	G.AIUDI	M.BEGINI
0	20/05/2021	EMISSIONE PER COMMENTI	M.MELETTI	G.AIUDI	M.BEGINI
INDICE	DATA	REVISIONI	ELABORATO	VERIFICATO	APPROVATO

Foglio
6bis
di 9
Scala
1:5000

PIANO STRALCIO PER L'ASSETTO IDROGEOLOGICO (P.A.I.)
Inventario dei fenomeni franosi e situazioni di rischio da frana



Rif.TFM: 011-PJM16-005-90-DT-D-5206

Dis. RIM-DRIF-D-90006
Comm. NR/20110

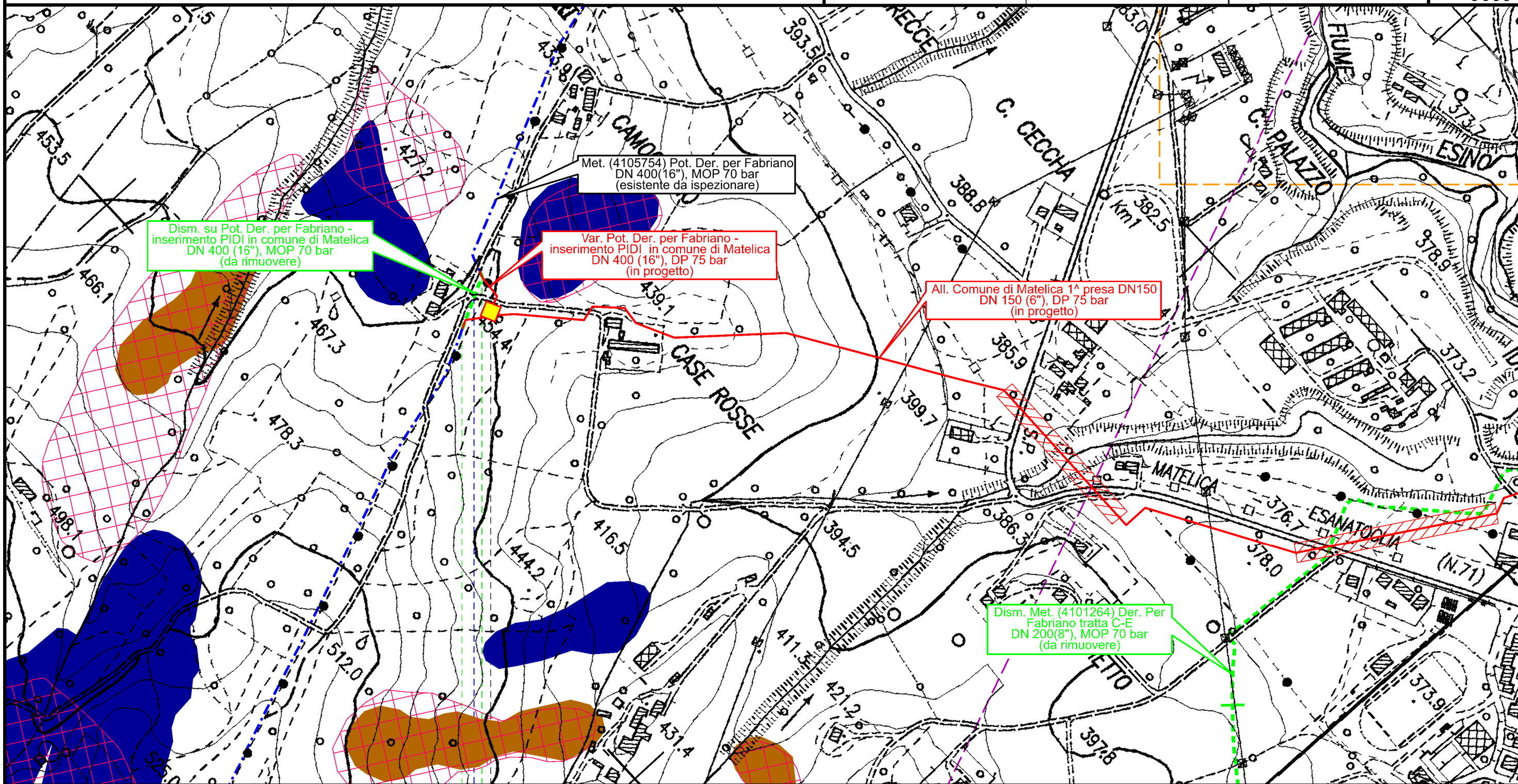

0 0+050

MATELICA
MACERATA

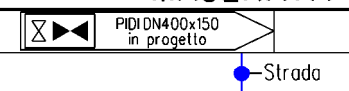

Il presente disegno è di proprietà aziendale - La Società tutelerà i propri diritti a termine di legge.

Dism. metanodotti (4101263) Der. per Fabriano (tratto A-C) DN 250, (4101264) Der. per Fabriano (tratto C-E) DN 200, (4101265) Der. per Fabriano (tratto E-F) DN 200/300 e opere connesse

1	10/08/2021	EMISSIONE PER PERMESSI	M.MELETTI	G.AIUDI	M.BEGINI
0	20/05/2021	EMISSIONE PER COMMENTI	M.MELETTI	G.AIUDI	M.BEGINI
INDICE	DATA	REVISIONI	ELABORATO	VERIFICATO	APPROVATO
			Dis. RIM-DRIF-D-90006		
			Comm. NR/20110		

Foglio
7
di 9
Scala
1:10000

PIANO STRALCIO PER L'ASSETTO IDROGEOLOGICO (P.A.I.)
Inventario dei fenomeni franosi e situazioni di rischio da frana



Rif.TFM: 011-PJM16-005-90-DT-D-5206

C.T.R. F.301120

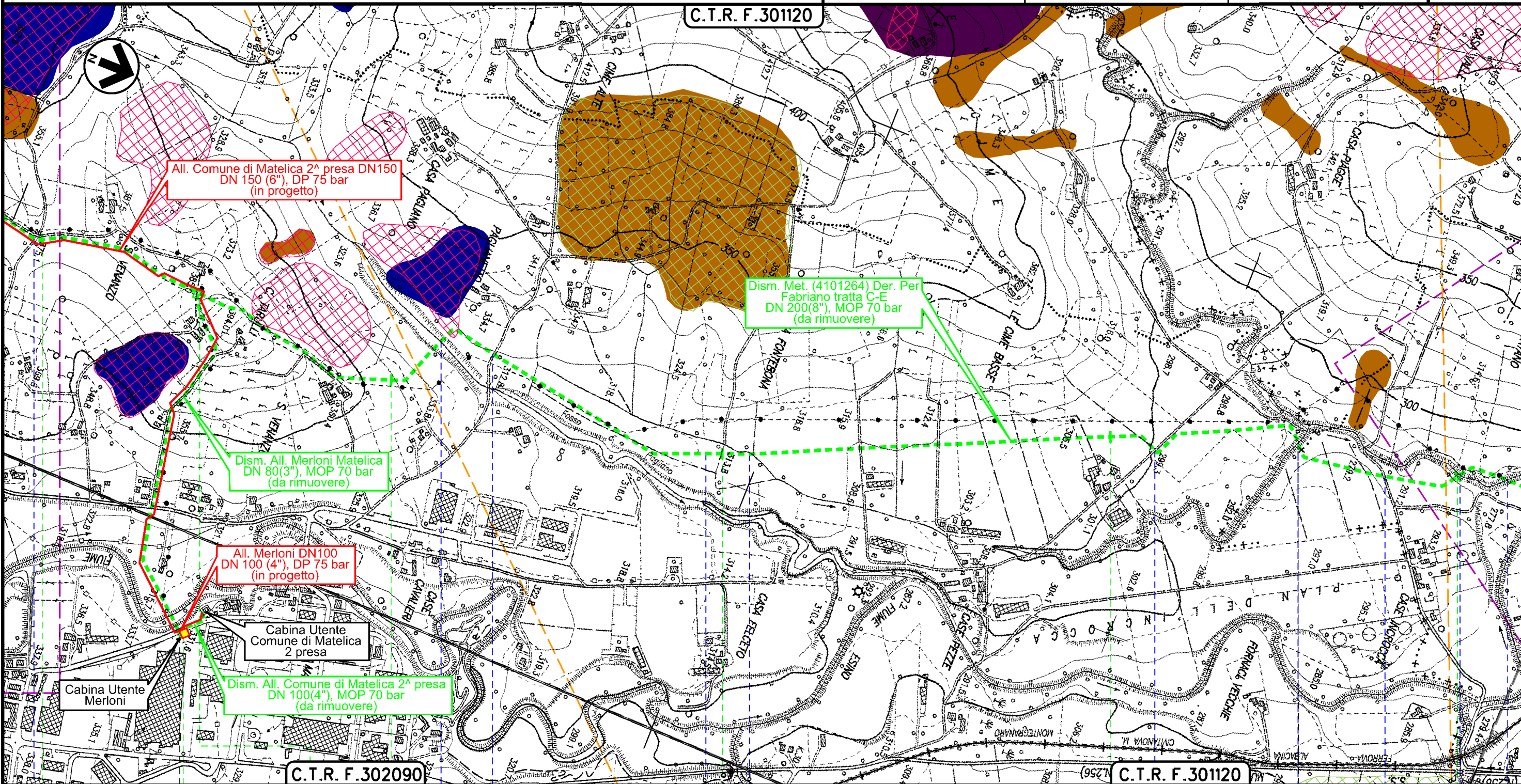

MATERICA
MACERATA

CERRETO D'ESI
ANCONA

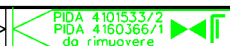

Vocabolo Cuoto

Fosso di Pagliano

Via dei Celti

Strada in costruzione

Fosso

Vocabolo Cima Basso

Fosso

Via Incrocca

Fosso di Collamato

Il presente disegno è di proprietà aziendale - La Società tutelerà i propri diritti a termine di legge.

Dism. metanodotti (4101263) Der. per Fabriano (tratto A-C) DN 250, (4101264) Der. per Fabriano (tratto C-E) DN 200, (4101265) Der. per Fabriano (tratto E-F) DN 200/300 e opere connesse

1	10/08/2021	EMISSIONE PER PERMESSI	M.MELETTI	G.AIUDI	M.BEGINI
0	20/05/2021	EMISSIONE PER COMMENTI	M.MELETTI	G.AIUDI	M.BEGINI
INDICE	DATA	REVISIONI	ELABORATO	VERIFICATO	APPROVATO
			Dis. RIM-DRIF-D-90006		
			Comm. NR/20110		

Foglio 8bis di 9
Scala 1:10000

PIANO STRALCIO PER L'ASSETTO IDROGEOLOGICO (P.A.I.)
Inventario dei fenomeni franosi e situazioni di rischio da frana

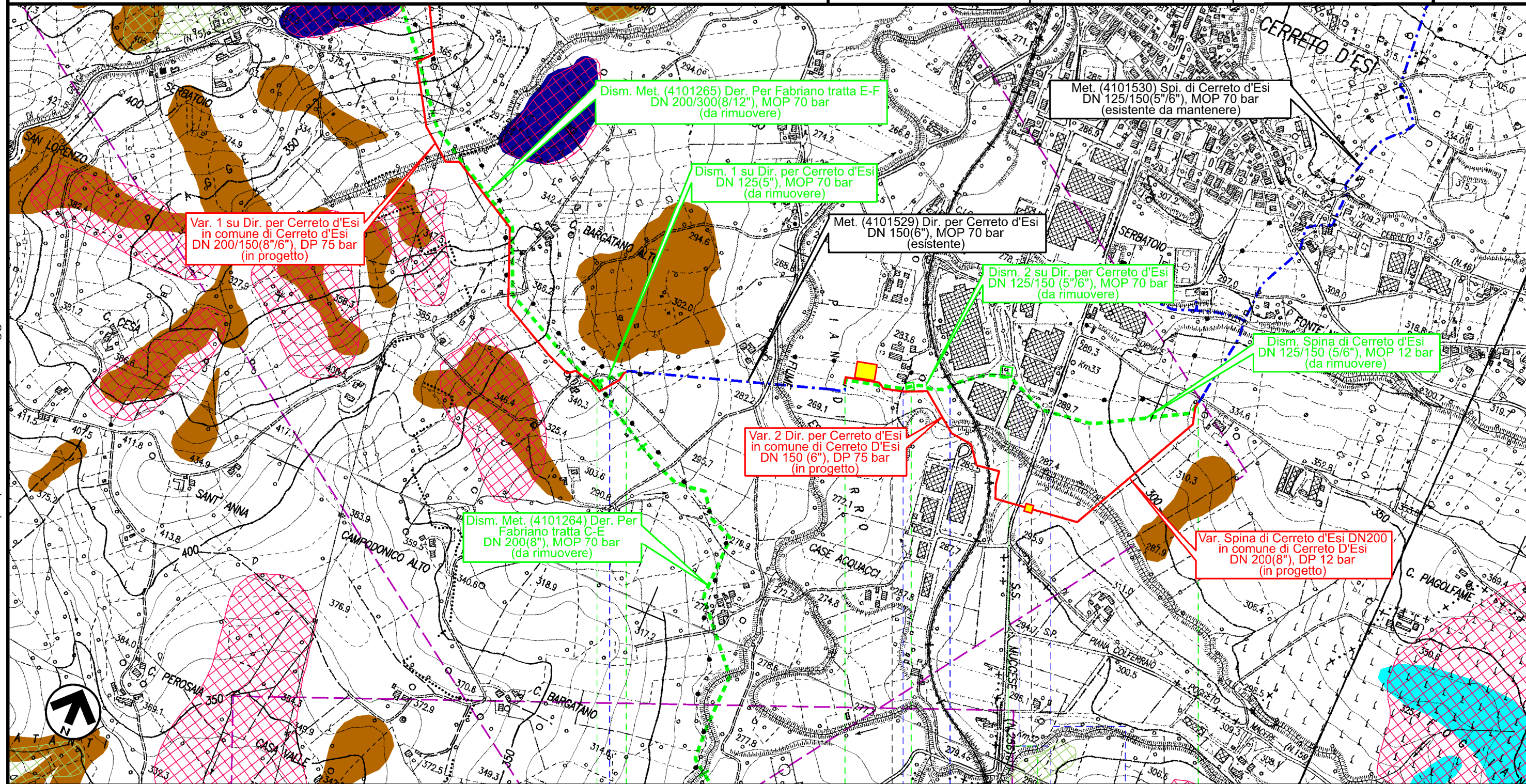

0+080 0+000 0+450 | 0+000 0+560

CERRETO D'ESIA
ANCONA

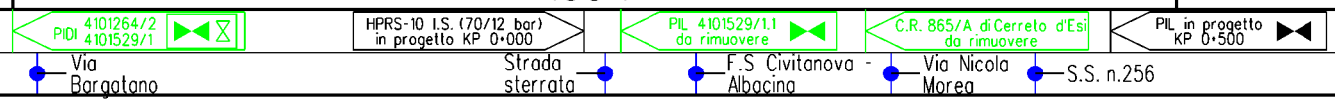

Il presente disegno è di proprietà aziendale - La Società tutelerà i propri diritti a termine di legge.

Dism. metanodotti (4101263) Der. per Fabriano (tratto A-C) DN 250, (4101264) Der. per Fabriano (tratto C-E) DN 200, (4101265) Der. per Fabriano (tratto E-F) DN 200/300 e opere connesse

1	10/08/2021	EMISSIONE PER PERMESSI	M.MELETTI	G.AIUDI	M.BEGINI
0	20/05/2021	EMISSIONE PER COMMENTI	M.MELETTI	G.AIUDI	M.BEGINI
INDICE	DATA	R E V I S I O N I			
		ELABORATO	VERIFICATO	APPROVATO	

Foglio
9
di 9
Scala
1:10000

PIANO STRALCIO PER L'ASSETTO IDROGEOLOGICO (P.A.I.) Inventario dei fenomeni franosi e situazioni di rischio da frana



Rif.TFM: 011-PJM16-005-90-DT-D-5206

Dis. RIM-DRIF-D-90006

Comm. NR/20110

LEGENDA

SIMBOLOGIA CARTOGRAFICA

	Metanodotti in progetto		Metanodotti e impianti in progetto da altra opera
	Metanodotti in esercizio		Gallerie, Tunnel, Mini-Microtunnel, Raise Boring e T.O.C.
	Metanodotti da porre fuori esercizio e recuperare		Impianti di linea in progetto
	Aree impianti stacco-terminale in progetto da altra opera		Impianti di linea su rete in esercizio
	Aree impianti stacco-terminale esistenti		Impianti di linea da porre fuori esercizio e recuperare
	Strade di accesso provvisorio		In corso iter per spubblicazione PDR ed eventuale dismissione gasdotto
	Strada di accesso all'impianto		Piazzola di stoccaggio tubazioni
	Adeguamento strade esistenti		Strade di recente realizzazione
	Limite sovrapposizione fogli		

SIMBOLOGIA MECCANICA

	Punto di intercettazione di linea (P.I.L.)
	Punto di intercettazione di derivazione importante (P.I.D.I.)
	Punto di intercettazione di derivazione semplice con stacco da P.I.L. (P.I.D.S.)
	Punto di intercettazione e derivazione semplice con stacco da Linea (P.I.D.S.)
	Punto di intercettazione con discaggio di allacciamento (P.I.D.A.)
	Punto predisposto per il discaggio di allacciamento (P.P.D.A.)
	Punto di sezionamento elettrico terminale (P.S.E.T.)
	Stazione predisposta per lancio e ricevimento PIG
	Impianto di riduzione/ regolazione della pressione

Piano Assetto Idrogeologico (PAI) Carta Del Rischio Idrogeologico

Aree a rischio frana

	Zone a rischio R1
	Zone a rischio R2
	Zone a rischio R3
	Zone a rischio R4

Progetto IFFI (Inventario dei Fenomeni Franosi in Italia) ISPRA –
Dipartimento Difesa del Suolo – Servizio Geologico d'Italia

	Crollo/Ribaltamento		Sprofondamento
	Scivolamento rotazionale/traslativo		Complesso
	Colamento lento		Non definite
	Colamento rapido		Aree soggette a frane superficiali diffuse
	DGPV		

Il presente disegno e' di proprieta' aziendale - La Societa' tutela i propri diritti a termine di legge.

Progressiva chilometrica	N.		
Comuni			
Province			
Impianti	TIPO - N. - PROGR. km		
Attraversamenti	TIPOLOGIA ATTRAVERSATA (SS n. **, corso d'acqua, ferrovia, ecc.)		
Strade - Piste	ACCESSO IMPIANTI	ADEGUAMENTI STRADE	STRADE PROVVISORIE
Depositi provvisori - Piazzole	DEPOSITI TEMPORANEI	N. PIAZ.	
Fascia di lavoro	ALLARGATA	RIDOTTA	
Opere civili	TRASVERSALI	LONGITUDINALI	