REGIONE CAMPANIA
PROVINCIA DI BENEVENTO
COMUNE DI MORCONE

REALIZZAZIONE DI UN IMPIANTO PER LA PRODUZIONE DI ENERGIA ELETTRICA DA FONTE EOLICA NEL COMUNE DI MORCONE (BN)

PROGETTO DEFINITIVO

INQUADRAMENTO TERRITORIALE CON INDIVIDUAZIONE DELL'AREA DA CONSIDERARE PER LA VALUTAZIONE DEGLI IMPATTI CUMULATIVI	REMCU_R2_1.1.1a

REVISIONI	N.	DATA	DESCRIZIONE	RED.	VER.	APP.	SCALA: 1:75.000
	A	04/11/2021	Prima emissione				CODIFICA: P.D

IL COMMITTENTE
Renexia SpA
Viale Abruzzo 410
66100 – Chieti Scalo (CH)
P.IVA 02192110696
Tel. 0871 58745

Progetto: ENERGY & ENGINEERING S.R.L.
Via XXIII Luglio 139
83044 – Bisaccia (AV)
P.IVA 02618900647
Tel./Fax. 0827/81480
pec: energyengineering@legalmail.it
IL PROGETTISTA
Ing. Davide G. Trivelli

Studio d'Impatto Ambientale:
Coordinamento: Giuseppe Iadarola, architetto
Consulenza geologia: dott. Tommaso Fusco, Geologo
Consulenza uso del suolo: dott. Michael Petruccioli, agronomo
Consulenza archeologia: dott. Antonio Mesisca, archeologo
Consulenza rumore: dott. Emilio Barisano, chimico
Consulenza fauna e ambiente: Ianchem s.r.l.
Carlo Alberto Iannace, chimico
Daniele Miranda, biologo

Legenda

- Territorio comunale di Morcone
- Proposta originaria di n°06 aerogeneratori
  Aerogeneratori tipo SIEMENS Gamesa 6.0-170 (diam. 170 m, altezza al mozzo 115 m)
- Proposta "alternativa 1" di n°06 aerogeneratori
  Aerogeneratori tipo SIEMENS Gamesa 6.0-170 (diam. 170 m, altezza al mozzo 115 m)
- Sottostazione Elettrica di Progetto
- Area sottesa da un raggio di 20 Km dall'impianto eolico
  punto 5.1.1 "Indirizzi per la valutazione degli impatti cumulativi di impianti di produzione di energia elettrica da fonte eolica di potenza superiore a 20 kW.

Art. 142. Aree tutelate per legge (Codice beni culturali).

1. Sono comunque di interesse paesaggistico e sono sottoposti alle disposizioni di questo Titolo:

a) i territori costieri compresi in una fascia della profondità di 300 metri dalla linea di battigia, anche per i terreni elevati sul mare; b) i territori contermini ai laghi compresi in una fascia della profondità di 300 metri dalla linea di battigia, anche per i territori elevati sui laghi; c) i fiumi, i torrenti, i corsi d'acqua iscritti negli elenchi previsti dal testo unico delle disposizioni di legge sulle acque ed impianti elettrici, approvato con regio decreto 11 dicembre 1933, n. 1775, e le relative sponde o piedi degli argini per una fascia di 150 metri ciascuna; d) le montagne per la parte eccedente 1.600 metri sul livello del mare per la catena alpina e 1.200 metri sul livello del mare per la catena appenninica e per le isole; e) i ghiacciai e i circhi glaciali; f) i parchi e le riserve nazionali o regionali, nonché i territori di protezione esterna dei parchi; g) i territori coperti da foreste e da boschi, ancorché percorsi o danneggiati dal fuoco, e quelli sottoposti a vincolo di rimboschimento, come definiti dall'articolo 2, commi 2 e 6, del decreto legislativo 18 maggio 2001, n. 227; h) le aree assegnate alle università agrarie e le zone gravate da usi civici; i) le zone umide incluse nell'elenco previsto dal d.P.R. 13 marzo 1976, n. 448; l) i vulcani; m) le zone di interesse archeologico individuate alla data di entrata in vigore del presente codice.

2. Non sono comprese tra i beni elencati nel comma 1 le aree che alla data del 6 settembre 1985:

a) erano delimitate negli strumenti urbanistici come zone A e B; b) erano delimitate negli strumenti urbanistici ai sensi del decreto ministeriale 2 aprile 1968, n. 1444, come zone diverse dalle zone A e B, ed erano ricomprese in piani pluriennali di attuazione, a condizione che le relative previsioni siano state concretamente realizzate; c) nei comuni sprovvisti di tali strumenti, ricadevano nei centri edificati perimetrati ai sensi dell'articolo 18 della legge 22 ottobre 1971, n. 865.

3. La disposizione del comma 1 non si applica ai beni ivi indicati alla lettera c) che la regione, in tutto o in parte, abbia ritenuto, entro la data di entrata in vigore della presente disposizione, irrilevanti ai fini paesaggistici includendoli in apposito elenco reso pubblico e comunicato al Ministero. Il Ministero, con provvedimento motivato, può confermare la rilevanza paesaggistica dei suddetti beni. Il provvedimento di conferma è sottoposto alle forme di pubblicità previste dall'articolo 140, comma 3.

4. Resta in ogni caso ferma la disciplina derivante dagli atti e dai provvedimenti indicati all'articolo 157.

scala 1:75.000 — 1.5 Km 0 Km 3 Km 6 Km

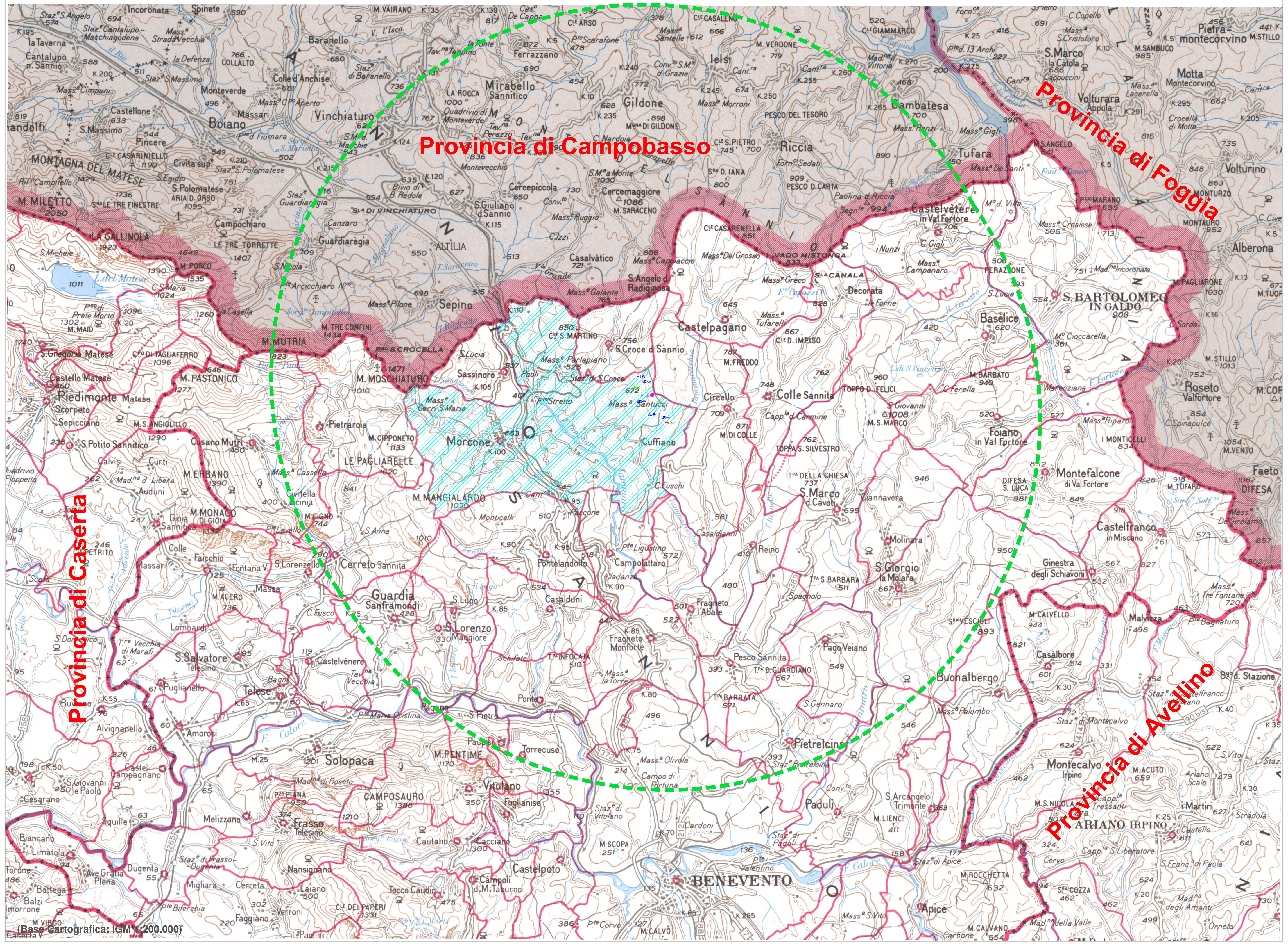

Area vasta di influenza da considerare ai fini della valutazione degli impatti cumulativi.
Delibera G. R. n.532 del 04/10/2016 - "Indirizzi per la valutazione degli impatti cumulativi di impianti di produzione di energia elettrica da fonte eolica di potenza superiore a 20 kW.

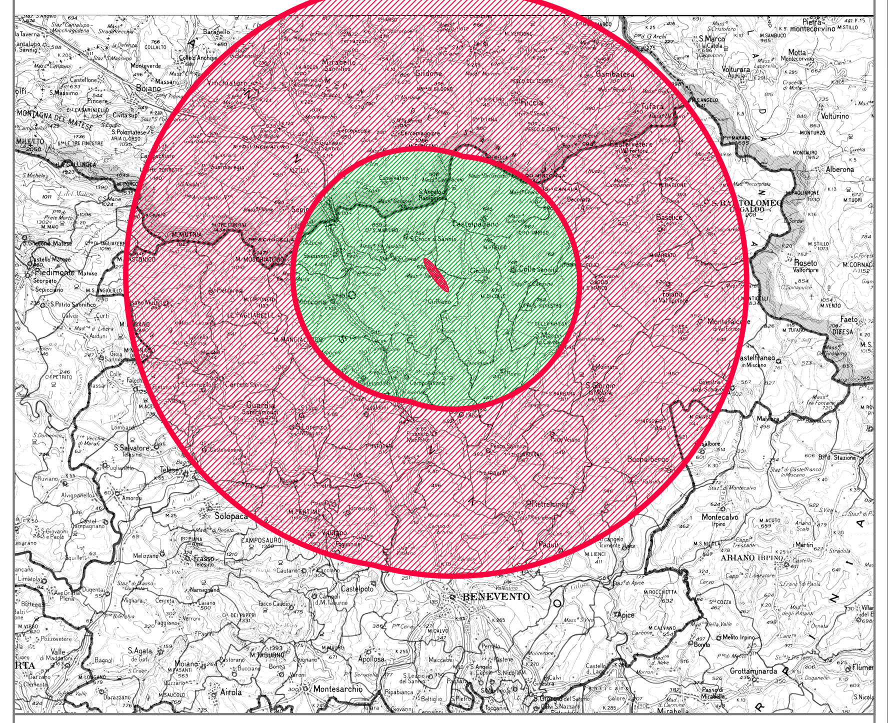

- Area del comune di Morcone all'interno del quale insistono gli aerogeneratori di progetto.
- Area sottesa da un raggio di 9 Km dall'impianto eolico - relativa all'impatto in tema di alterazioni pedologiche e agricoltura. Il progetto prevede la realizzazione di un impianto di produzione di energia rinnovabile da fonte eolica di n. 6 aerogeneratori per una potenza complessiva di 36,00 MW, tipo tripala, diametro 170 m, altezza misurata al mozzo 115 m. Buffer = 50xHA = 50x(115m + 170/2m) = 50x200 m = 10.000 m (punto 4 "Indirizzi per la valutazione degli impatti cumulativi [...]").
- Area sottesa da un raggio di 20 Km dall'impianto eolico - relativa all'impatto sul patrimonio culturale e identitario. punto 5.1.1 "Indirizzi per la valutazione degli impatti cumulativi di impianti di produzione di energia elettrica da fonte eolica di potenza superiore a 20 kW).

(Base Cartografica: IGM 1:100.000) Scala 1:300.000 — 6 Km 0 Km 6 Km 12 Km

Parchi naturali regionali del Matese, del Taburno-Camposauro e del Partenio.
Regime vincolistico di livello nazionale.

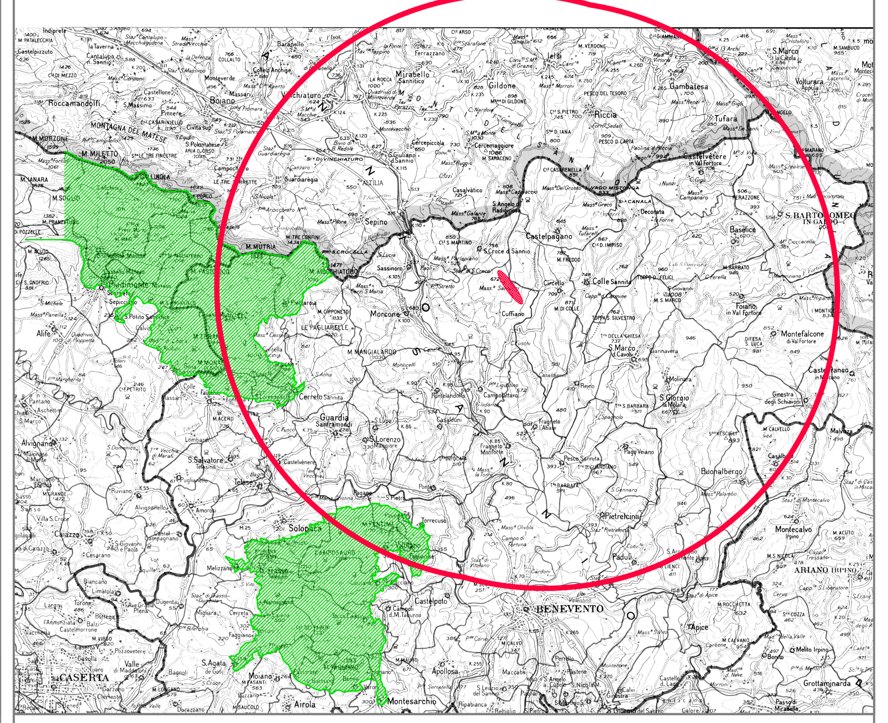

- Area del comune di Morcone all'interno del quale insistono gli aerogeneratori di progetto.
- Area sottesa da un raggio di 20 Km dall'impianto eolico - relativa all'impatto sul patrimonio culturale e identitario. punto 5.1.1 "Indirizzi per la valutazione degli impatti cumulativi di impianti di produzione di energia elettrica da fonte eolica di potenza superiore a 20 kW).
- Parchi naturali regionali. Aree tutelate per legge ai sensi dell'art.142, punto f, Codice dei Beni Culturali e del Paesaggio. Perimetrazione ai sensi della legge regionale 01.09.1993 n.33.

(Base Cartografica: IGM 1:100.000) Scala 1:300.000 — 6 Km 0 Km 6 Km 12 Km

Area vasta di visibilità teorica.
(**Delibera G. R. n.532 del 04/10/2016** - punto 5.1. "Indirizzi per la valutazione degli impatti cumulativi di impianti di produzione di energia elettrica da fonte eolica di potenza superiore a 20 kW).

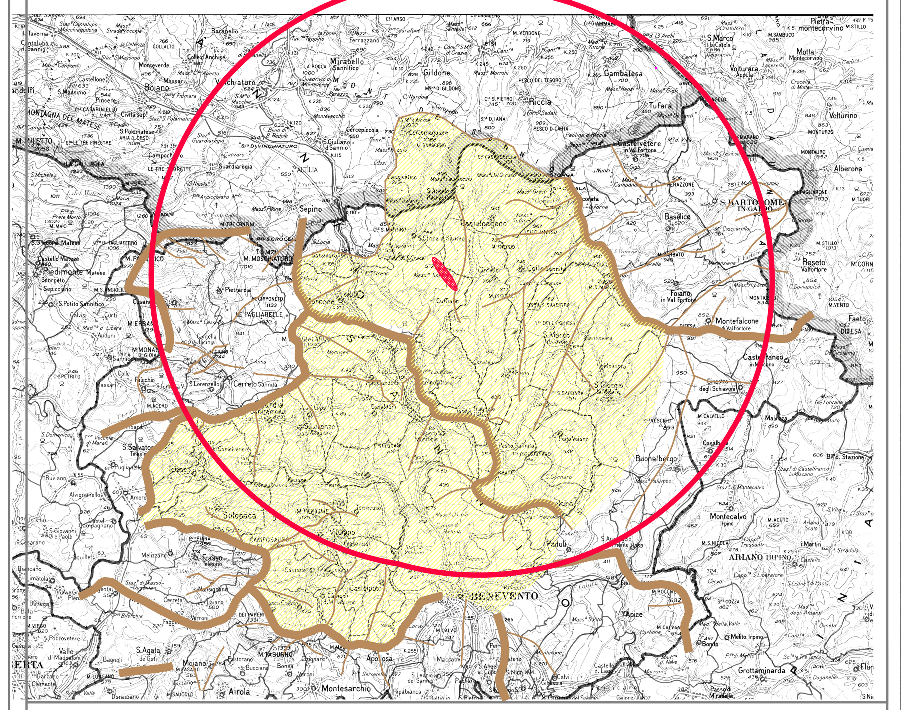

- Area del comune di Morcone all'interno del quale insistono gli aerogeneratori di progetto.
- Area sottesa da un raggio di 20 Km dall'impianto eolico - relativa all'impatto sul patrimonio culturale e identitario. punto 5.1.1 "Indirizzi per la valutazione degli impatti cumulativi di impianti di produzione di energia elettrica da fonte eolica di potenza superiore a 20 kW).
- Zona di visibilità teorica.
- Crinali principali (fonte: PTCP). Crinali secondari (fonte: PTCP).

(Base Cartografica: IGM 1:100.000) Scala 1:300.000 — 6 Km 0 Km 6 Km 12 Km

Siti Natura 2000.
Regime vincolistico di livello comunitario - Direttiva "Habitat" 92/43/CEE, Direttiva "Uccelli" 79/409/CEE.

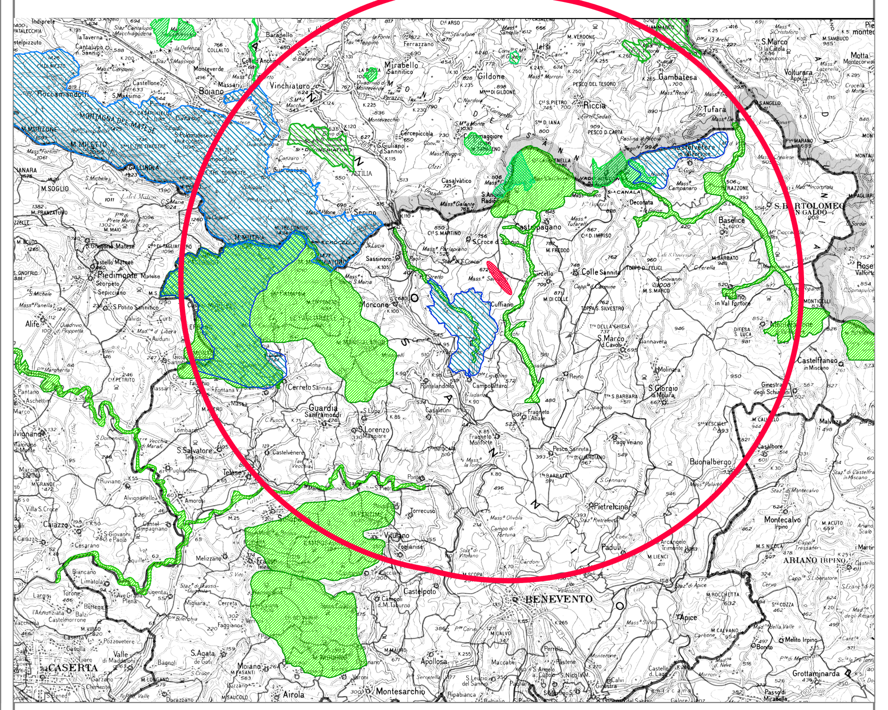

- Area del comune di Morcone all'interno del quale insistono gli aerogeneratori di progetto.
- Area sottesa da un raggio di 20 Km dall'impianto eolico - relativa all'impatto sul patrimonio culturale e identitario. punto 5.1.1 "Indirizzi per la valutazione degli impatti cumulativi di impianti di produzione di energia elettrica da fonte eolica di potenza superiore a 20 kW).
- ZPS (Zona di Protezione Speciale).
- SIC (Sito di Importanza Comunitaria).

(Base Cartografica: IGM 1:100.000) Scala 1:300.000 — 6 Km 0 Km 6 Km 12 Km

Area di influenza complessiva da considerare ai fini della valutazione degli impatti cumulativi.
(**Delibera G. R. n.532 del 04/10/2016** - "Indirizzi per la valutazione degli impatti cumulativi di impianti di produzione di energia elettrica da fonte eolica di potenza superiore a 20 kW).

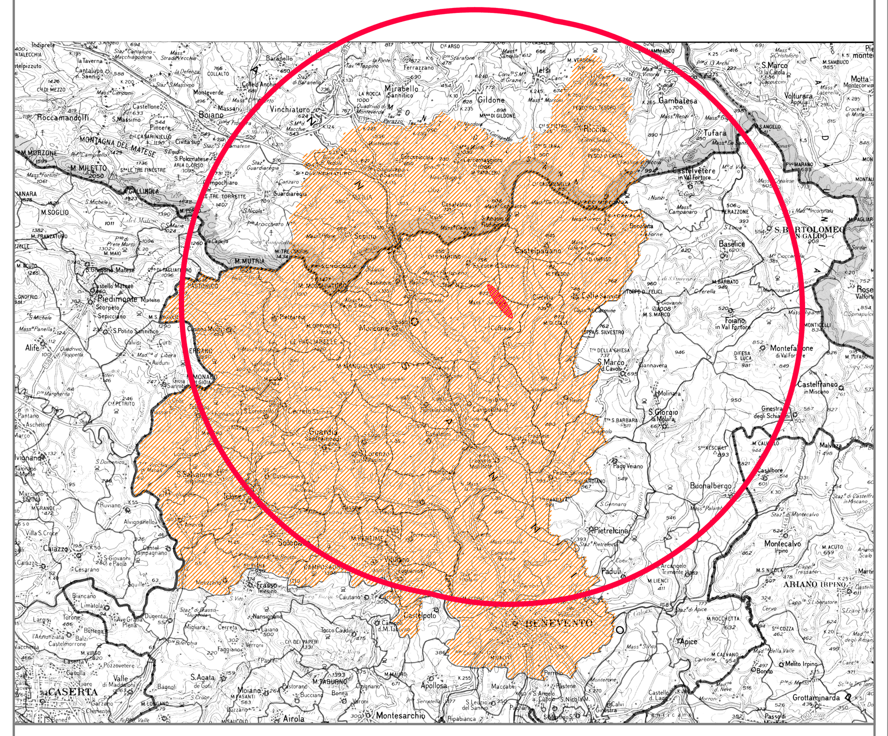

- Area del comune di Morcone all'interno del quale insistono gli aerogeneratori di progetto.
- Area sottesa da un raggio di 20 Km dall'impianto eolico - relativa all'impatto sul patrimonio culturale e identitario. punto 5.1.1 "Indirizzi per la valutazione degli impatti cumulativi di impianti di produzione di energia elettrica da fonte eolica di potenza superiore a 20 kW).
- Territori comunali oggetto di approfondimento ai fini della valutazione degli impatti cumulativi.

(Base Cartografica: IGM 1:100.000) Scala 1:300.000 — 6 Km 0 Km 6 Km 12 Km

Area dichiarate di notevole interesse pubblico (belvederi, bellezze naturali e panoramiche).
Regime vincolistico di livello nazionale.

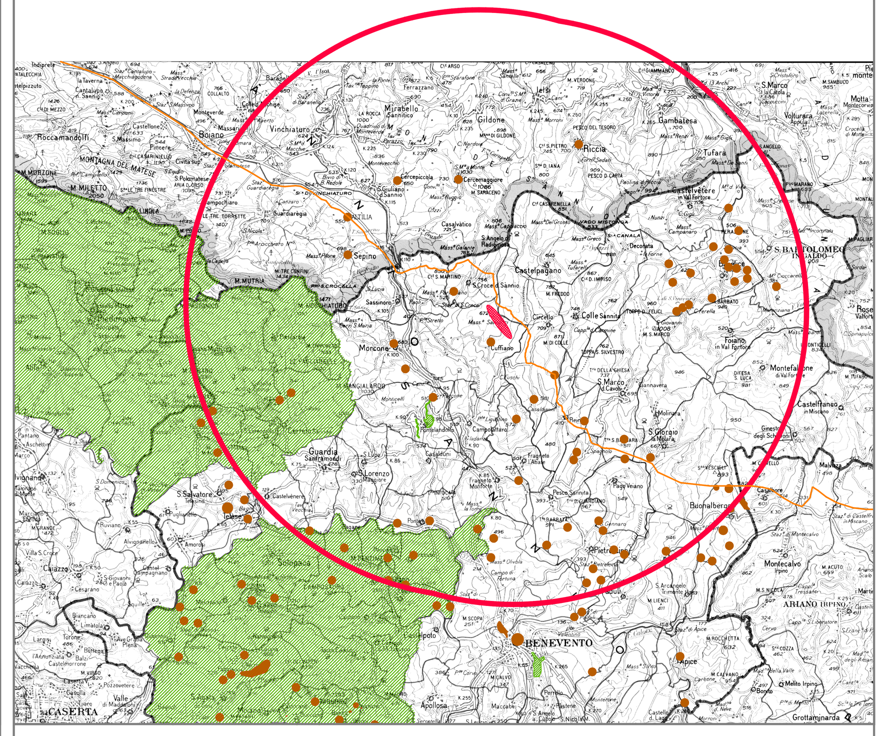

- Area del comune di Morcone all'interno del quale insistono gli aerogeneratori di progetto.
- Area sottesa da un raggio di 20 Km dall'impianto eolico - relativa all'impatto sul patrimonio culturale e identitario. punto 5.1.1 "Indirizzi per la valutazione degli impatti cumulativi di impianti di produzione di energia elettrica da fonte eolica di potenza superiore a 20 kW).
- Aree di vincolo e/o di interesse archeologico. Aree tutelate per legge ai sensi dell'art.142, punto m, Codice dei Beni Culturali e del Paesaggio.
- Regio Tratturo Candela - Pescasseroli
- Aree dichiarate di notevole interesse pubblico. Regime vincolistico di livello nazionale - aree tutelate per legge ai sensi dell'art.136 Codice dei Beni Culturali e del Paesaggio.

(Base Cartografica: IGM 1:100.000) Scala 1:300.000 — 6 Km 0 Km 6 Km 12 Km