

scala 1:25.000

Accordo Regione Lazio - Ministero per i Beni e le Attività Culturali e per il Turismo  
articolo 143, comma 2, D.Lgs. 42/2004

Assessorato alle Politiche Abitative, Urbanistica, Ciclo dei Rifiuti  
e Impianti di Trattamento, Smaltimento e Recupero

MINISTERO  
per i Beni e le  
Attività Culturali  
e Paesaggio  
MIBACT  
DIREZIONE REGIONALE PER LE POLITICHE ABITATIVE  
E LA PIANIFICAZIONE TERRITORIALE PAESAGGISTICA E URBANISTICA  
REGIONE LAZIO

PTPR edizione 2011

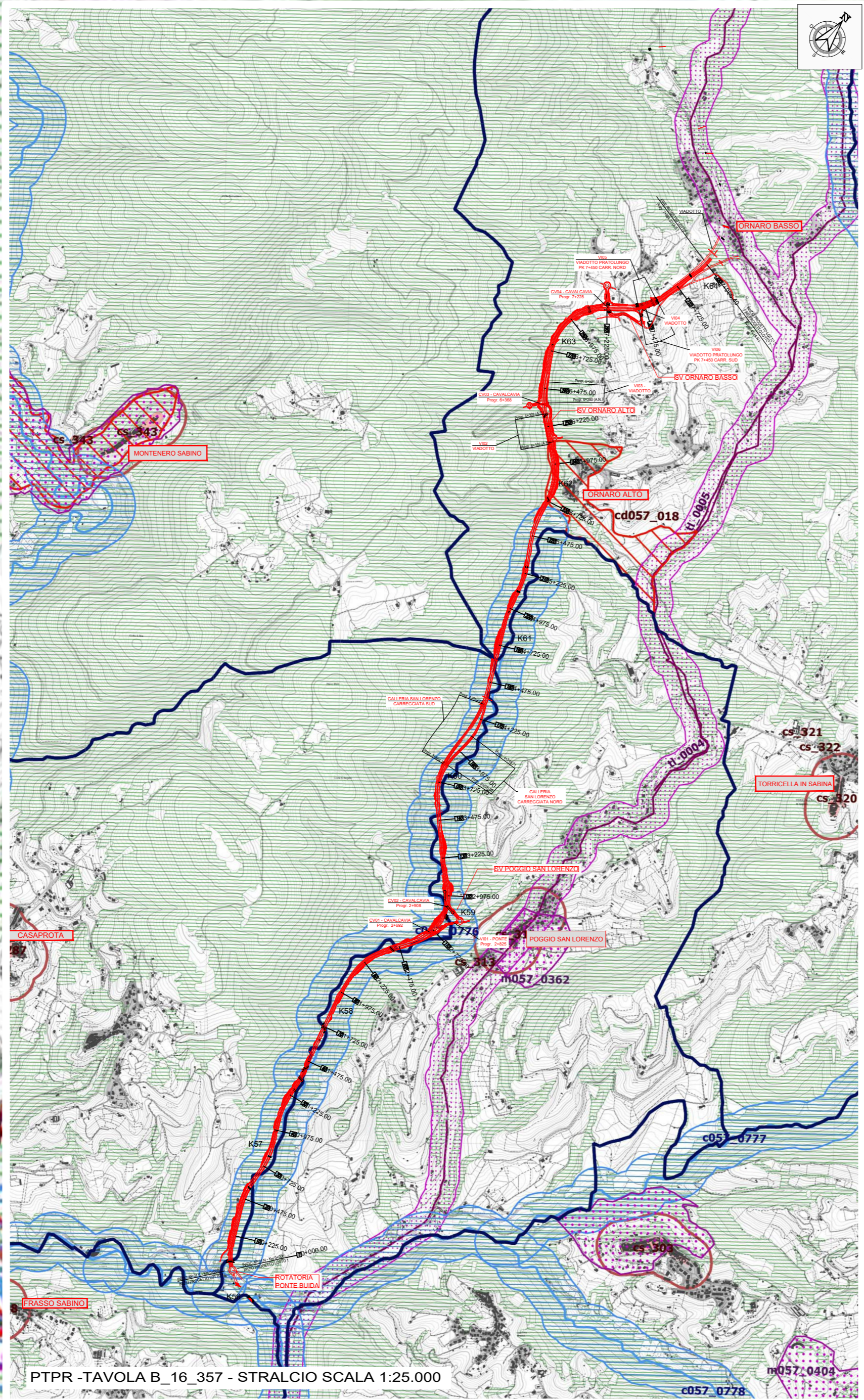
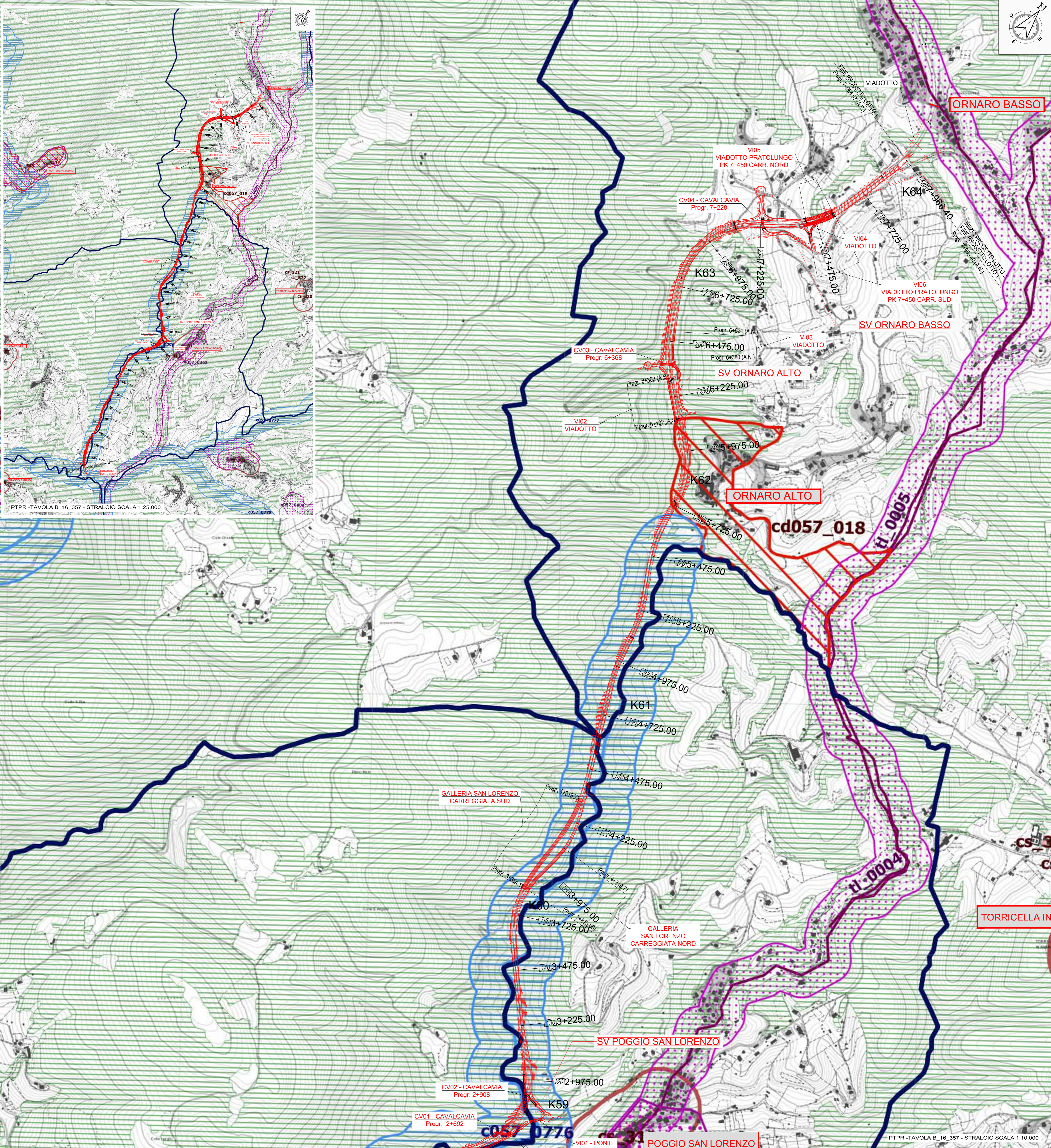

Legenda  
Legenda

Individuazione degli immobili e delle aree di notevole interesse pubblico art. 134 co.1 lett. a e art. 136 D.Lgs. 42/2004		
ab058_001	lett. a) e b) beni singoli naturali, geologici, ville, parchi e giardini	art. 8 NTA
cd058_001	lett. c) e d) beni d'insieme: vaste località con valore estetico tradizionale, bellezze panoramiche	art. 8 NTA
cdm058_001	lett. c) e d) beni d'insieme: vaste località per zone di interesse archeologico	art. 8 NTA
ab058_001	art. 134 co.1 lett. a) e art. 136 D.Lgs. 42/2004 001 numero progressivo	

Ricognizione delle aree tutelate per legge art. 134 co.1 lett. b) e art. 142 co.1 D.Lgs. 42/2004		
ab058_001	a) protezione delle fasce costiere marittime	art. 34
b058_001	b) protezione delle coste dei laghi	art. 35
c058_001	c) protezione dei fiumi, torrenti, corsi d'acqua	art. 36
d058_001	d) protezione delle montagne sopra quota di 1.200 mt. s.l.m.	art. 37
f058_001	f) protezione dei parchi e delle riserve naturali	art. 38
g058_001	g) protezione delle aree boschive	art. 39 NTA
h058_001	h) disciplina per le aree assegnate alle università agrarie e per le aree gravate da uso civico	art. 40
i058_001	i) protezione delle zone umide	art. 41
m058_001	m) protezione delle aree di interesse archeologico	art. 42
n058_001	n) protezione ambiti di interesse archeologico	art. 42
o058_001	o) protezione punti di interesse archeologico e relativa fascia di rispetto	art. 42
p058_001	p) protezione linee di interesse archeologico e relativa fascia di rispetto	art. 42
q058_001	q) riferimento alla lettera dell'art. 142 co.1 D.Lgs. 42/2004 001 numero progressivo	

N.B.: le aree indicate nel co.2 art. 142 D.Lgs. 42/2004 non sono individuate nel presente elaborato

Individuazione del patrimonio identitario regionale art. 134 co.1 lett. c) D.Lgs. 42/2004		
ta0_001	aree agricole della campagna romana e delle bonifiche agrarie	art. 43
cs_001	insediamenti urbani storici e relativa fascia di rispetto	art. 44
tra_001	borghi dell'architettura rurale	art. 45
trp_001	beni singoli dell'architettura rurale e relativa fascia di rispetto	art. 45
tp_001	beni puntuali testimonianza dei caratteri archeologici e storici e relativa fascia di rispetto	art. 46
tl_001	beni lineari testimonianza dei caratteri archeologici e storici e relativa fascia di rispetto	art. 46 NTA
tc_001	canali delle bonifiche agrarie e relative fasce di rispetto	art. 47
tg_001	beni testimonianza dei caratteri identitari regionali geomorfologici e carsi ipogei e relativa fascia di rispetto	art. 48
l_001	001 numero progressivo	

aree urbanizzate del PTPR	
limiti comunali	

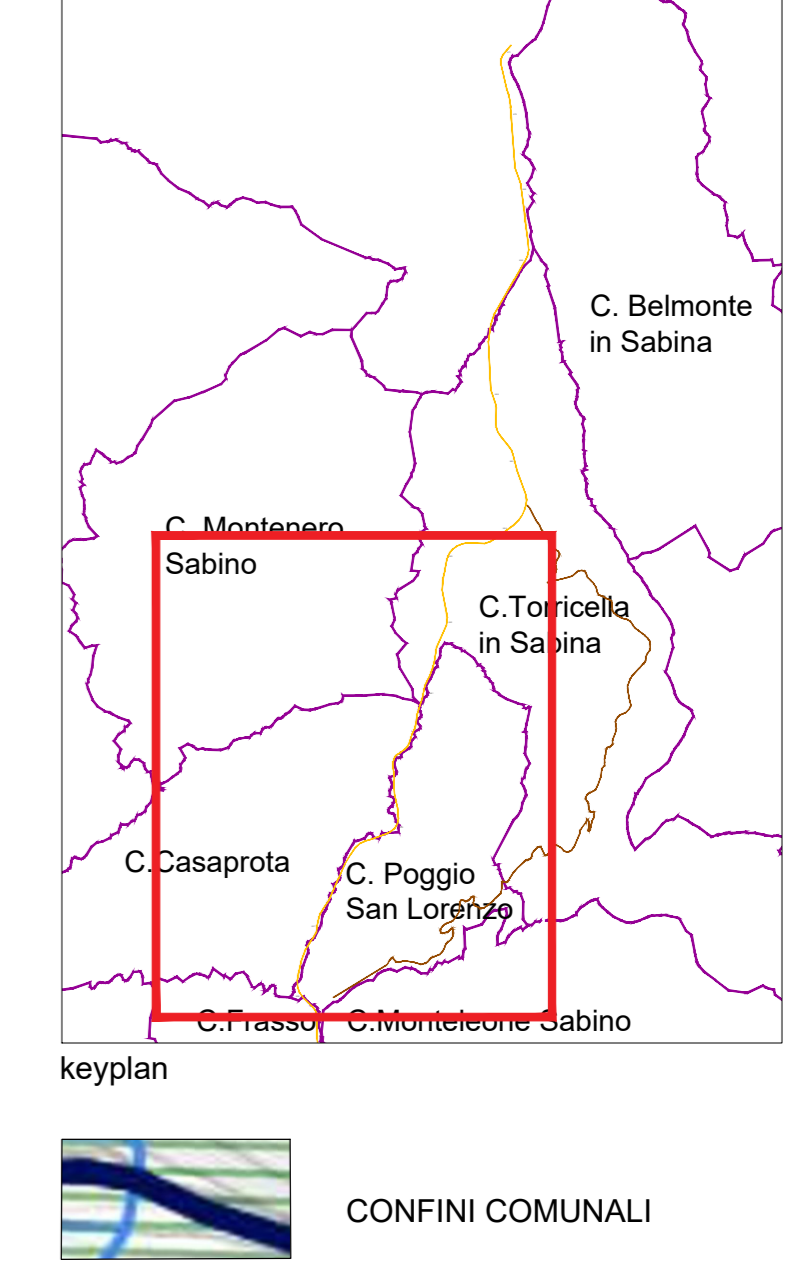

**anas** Direzione Progettazione e Realizzazione Lavori

Strada Statale 4 VIA SALARIA  
Adeguamento della piattaforma stradale e messa in sicurezza dal Km 56+000 al Km 70+800

PROGETTO DEFINITIVO COD RM180  
COD RM364

PROGETTAZIONE: R.T.I.: PROGIN S.p.A. (capogruppo mandataria)  
CREW Cremonesi Workshop S.r.l. - TECNO SISTEM S.p.A.  
ECOPLAME S.r.l. - ART Risorse Ambiente Territorio S.r.l.

RESPONSABILE INTEGRAZIONE PRESTAZIONI SPECIALISTICHE:  
Dot. Ing. Antonio GRIMALDI (Progr. S.p.A.)

PROGETTISTA FIRMATARIO:  
Dot. Ing. Lorenzo INFANTE (Progr. S.p.A.)

RESPONSABILE STUDIO IMPATTO AMBIENTALE:  
Dot. Arch. Salvatore SCOPETTA (Progr. S.p.A.)

CAPOGRUPPO MANDATARIA:  
PROGETTAZIONE  
INFRASTRUTTURE  
PROGIN S.p.A.

MANDANTIS:  
TECNOSISTEM S.p.A.  
ECOPLAME S.p.A.

IL GEOLOGO:  
Dot. Geol. Giovanni CARRA (ART Ambiente Risorse e Territorio S.r.l.)

IL COORDINATORE PER LA SICUREZZA IN FASE DI PROGETTAZIONE:  
Dot. Ing. Michele Curiale (Progr. S.p.A.)

VISTO IL RESPONSABILE DEL PROCEDIMENTO:  
Dot. Ing. Achille DEVOTTOFRANCESCO

PROTOCOLLO DATA

Dirigente Tecnico: Dot. Ing. Lorenzo INFANTE  
Dirigente Tecnico: Dot. Arch. Claudio TURRINI  
Dirigente Tecnico: Dot. Arch. Andrea AVELLA  
Dirigente Tecnico: Dot. Ing. Ivano PRESUA  
Dirigente Tecnico: Dot. Arch. Pasquale PIANO

STUDIO DI IMPATTO AMBIENTALE PARTE GENERALE			
PTPR LAZIO - Beni Paesaggistici - Tav. B - Stralcio - Lotto1			
CODICE PROGETTO	NOME FILE	REVISIONE	SCALA:
DP RM 180D20			
DP RM 364D20			
CODICE ELAB:	T001A01AMBCT03	B	varie
B	Emissione a seguito istruttoria ANAS	13/2021	Diaferia Greco Scopetta
A	Prima emissione	08/2021	Diaferia Greco Scopetta
REV.	DESCRIZIONE	DATA	REDATTO VERIFICATO APPROVATO