PROFILO VIABILITA' SECONDARIA

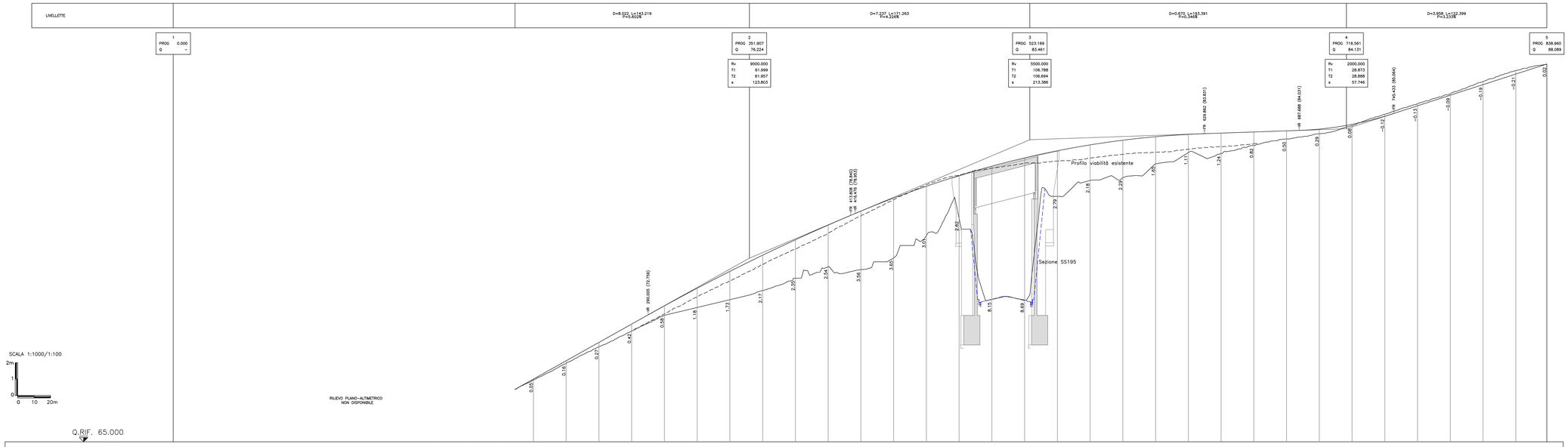

No. SEZIONI	DISTANZE PROGRESSIVE	DISTANZE PARZIALI	QUOTE TERRENO	QUOTE PROGETTO
1	0.000	20.000		
2	20.000	20.000		
3	40.000	20.000		
4	60.000	20.000		
5	80.000	20.000		
6	100.000	20.000		
7	120.000	20.000		
8	140.000	20.000		
9	160.000	20.000		
10	180.000	20.000		
11	200.000	20.000		
12	220.000	20.000	68.782	68.835
13	240.000	20.000	69.794	69.955
14	260.000	20.000	70.856	71.076
15	280.000	20.000	71.775	72.196
16	300.000	20.000	72.734	73.311
17	320.000	20.000	73.210	74.387
18	340.000	20.000	73.687	75.418
19	360.000	20.000	74.238	76.405
20	380.000	20.000	75.000	77.348
21	400.000	20.000	75.704	78.246
22	420.000	20.000	75.536	79.100
23	440.000	20.000	76.242	79.896
24	460.000	20.000	77.605	80.620
25	480.000	20.000	78.653	81.270
26	500.000	20.000	73.702	81.848
27	520.000	20.000	73.663	82.353
28	540.000	20.000	80.000	82.785
29	560.000	20.000	80.969	83.145
30	580.000	20.000	81.139	83.432
31	600.000	20.000	82.000	83.646
32	620.000	20.000	82.678	83.788
33	640.000	20.000	82.623	83.866
34	660.000	20.000	83.110	83.935
35	680.000	20.000	83.509	84.004
36	700.000	20.000	83.824	84.111
37	720.000	20.000	84.322	84.404
38	740.000	20.000	85.017	84.896
39	760.000	20.000	85.666	85.535
40	780.000	20.000	86.270	86.182
41	800.000	20.000	87.017	86.829
42	820.000	20.000	87.990	87.476
43	838.960	18.960	88.056	88.089

ETTOMETRICHE

AND. PLAN.: L=67.39 | A=185.00 L=62.23 | R=550.00 L=80.79 | A=185.00 L=62.23 | L=251.77 | A=119.00 L=106.47 | L=51.77 R=133.00 | A=120.00 L=108.47 | L=48.03

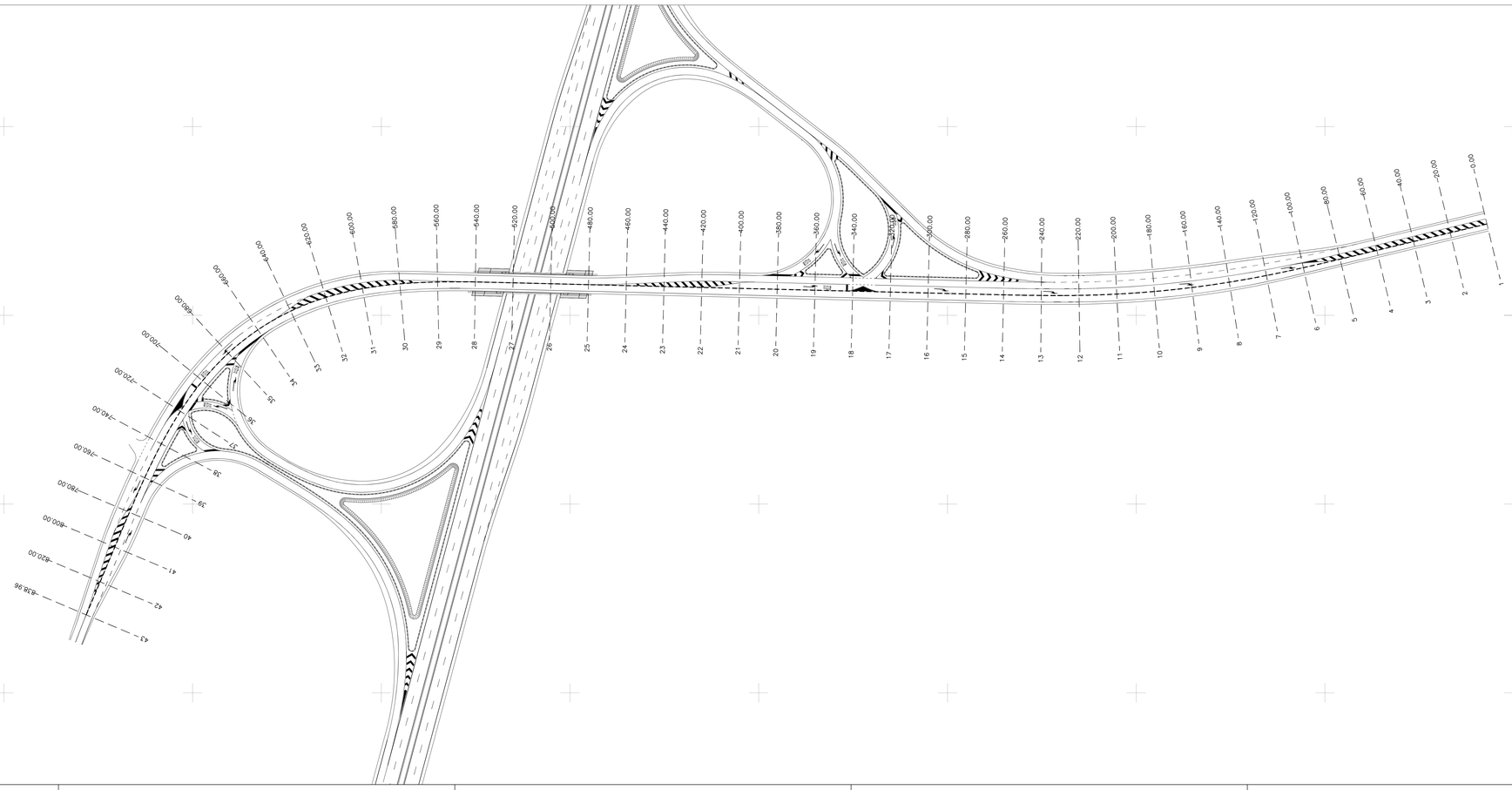

anas GRUPPO FS ITALIANE

ANAS S.p.A.
Direzione Progettazione e Realizzazione Lavori

S.S.195 "SULCITANA"

COMPLETAMENTO ITINERARIO CAGLIARI - PULA - LOTTO 2

COLLEGAMENTO CON LA S.S 130 E AEROPORTO CAGLIARI ELMAS
DAL Km 21+488,70 AL Km 23+900,00
RELAZIONE ARCHEOLOGICA E PROGETTAZIONE DEFINITIVA

PROGETTO DEFINITIVO — COD. CA12

PROGETTAZIONE: ANAS - DIREZIONE PROGETTAZIONE E REALIZZAZIONE LAVORI

PROGETTISTA E RESPONSABILE INTEGRATORE PRESTAZIONI SPECIALISTICHE
Ing. M. RASMIELLI
Ordine Ingegneri Provincia di Perugia n° A632

GRUPPO DI PROGETTAZIONE
Ing. D. BONADIES — Ing. M. TANZINI
Ing. P. LOSPINNATO — Ing. A. LUCIA
Ing. S. PELLEGRINI
Ing. A. POLLI
Ing. C. CASTELLANO
Ing. G.N. GUERRINI

IL GEOLOGO
S. PIAZZOLI

COORDINATORE PER LA SICUREZZA IN FASE DI PROGETTAZIONE
Ing. L. IOVINE

VISTO: IL RESP. DEL PROCEDIMENTO
Ing. M. COGHE

PROTOCOLLO — DATA:

IL GRUPPO DI PROGETTAZIONE:
rpa — MANDATARIA
PINI SWISS ENGINEERS SA — SWISS — MANDANTE
PINI SWISS ENGINEERS Srl — ITALIA — MANDANTE

PROGETTO STRADALE
SVINCOLO SARAS - KM 23+078.74
PROFILO LONGITUDINALE
VIABILITA' SECONDARIA

CODICE PROGETTO	NOME FILE	REVISIONE	SCALA
PROGETTO DPCA12 — LIV. PROG. D — N. PROG. 2001	V01PS00TRAFP03A.dwg	A	varie
	CODICE ELAB. V01PS00TRAFP03		

REV.	DESCRIZIONE	DATA	REDATTO	VERIFICATO	APPROVATO
D					
C					
B					
A	PRIMA EMISSIONE	Giugno 2020	G.N. GUERRINI	A. POLLI	M. RASMIELLI