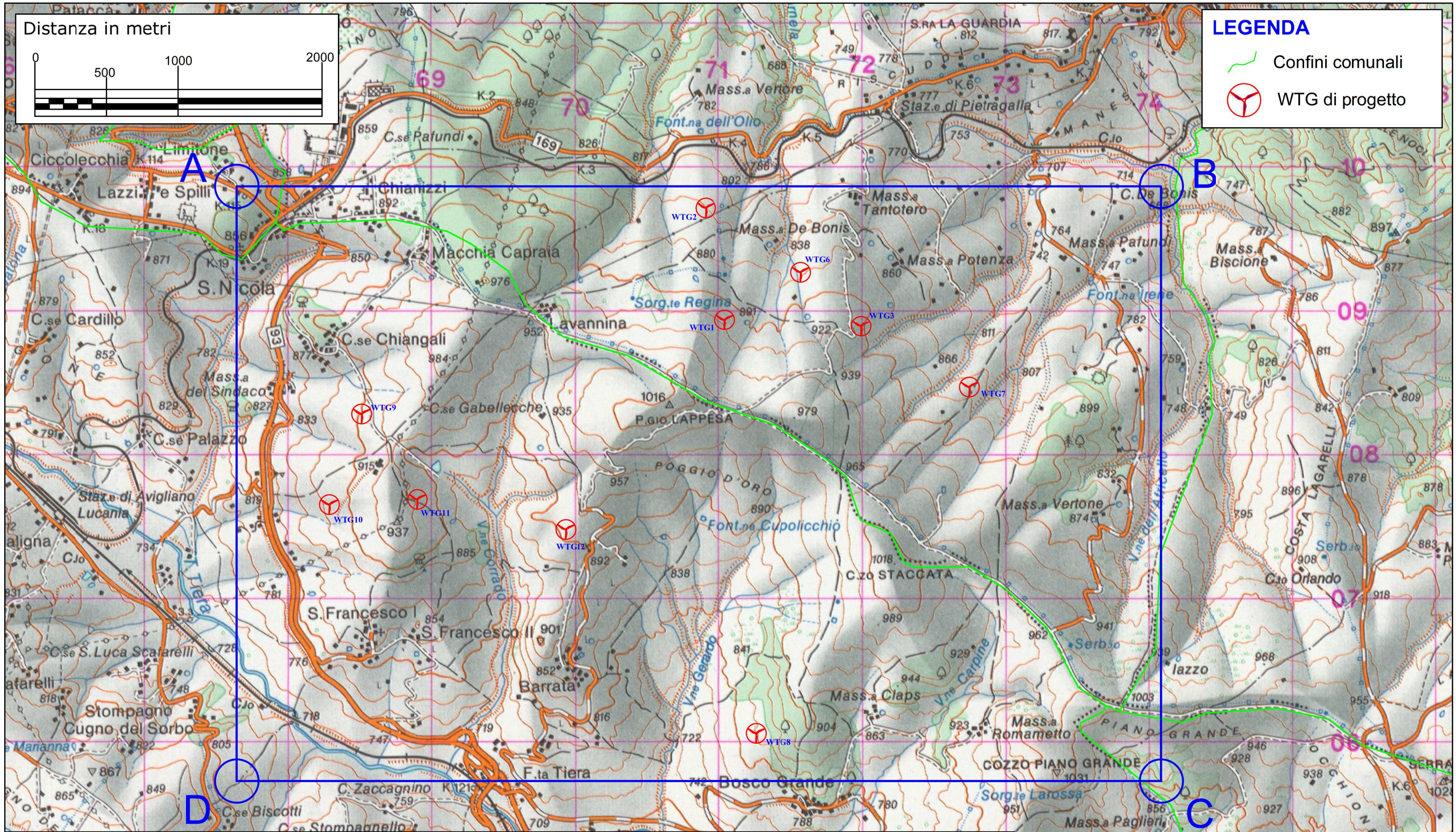

Committente:

EXENERGY s.r.l.

GRvalue

Progettista:

ING. PAOLO BATTISTELLA
Via Marconi 69
40033 Casalecchio di Reno (BO)

Data	N°	Revisione	Redatto	Verificato	Approvato
Maggio 2021	1	Ottimizzazione	MS	BP	BP
Giugno 2019	0	Emissione	MS	BP	BP

REGIONE BASILICATA
Provincia di Potenza
Comune di Pietragalla - Comune di Potenza - Comune di Vaglio Basilicata

Progetto definitivo Parco Eolico Poggio d'Oro

ELABORATO: A16 a 5

Carta con localizzazione georeferenziata

FORMATO	A3	SCALA	1:25.000		FOGLIO
					1 di 1

Coord. Gauss-Boaga (EST)

Punto	EST	NORD
A	2587590	4509694
B	2594032	4509694
C	2594032	4505547
D	2587590	4505547