

INTERDISTANZE TRA L'IMPIANTO PROPOSTO E GLI IMPIANTI IN ESERCIZIO

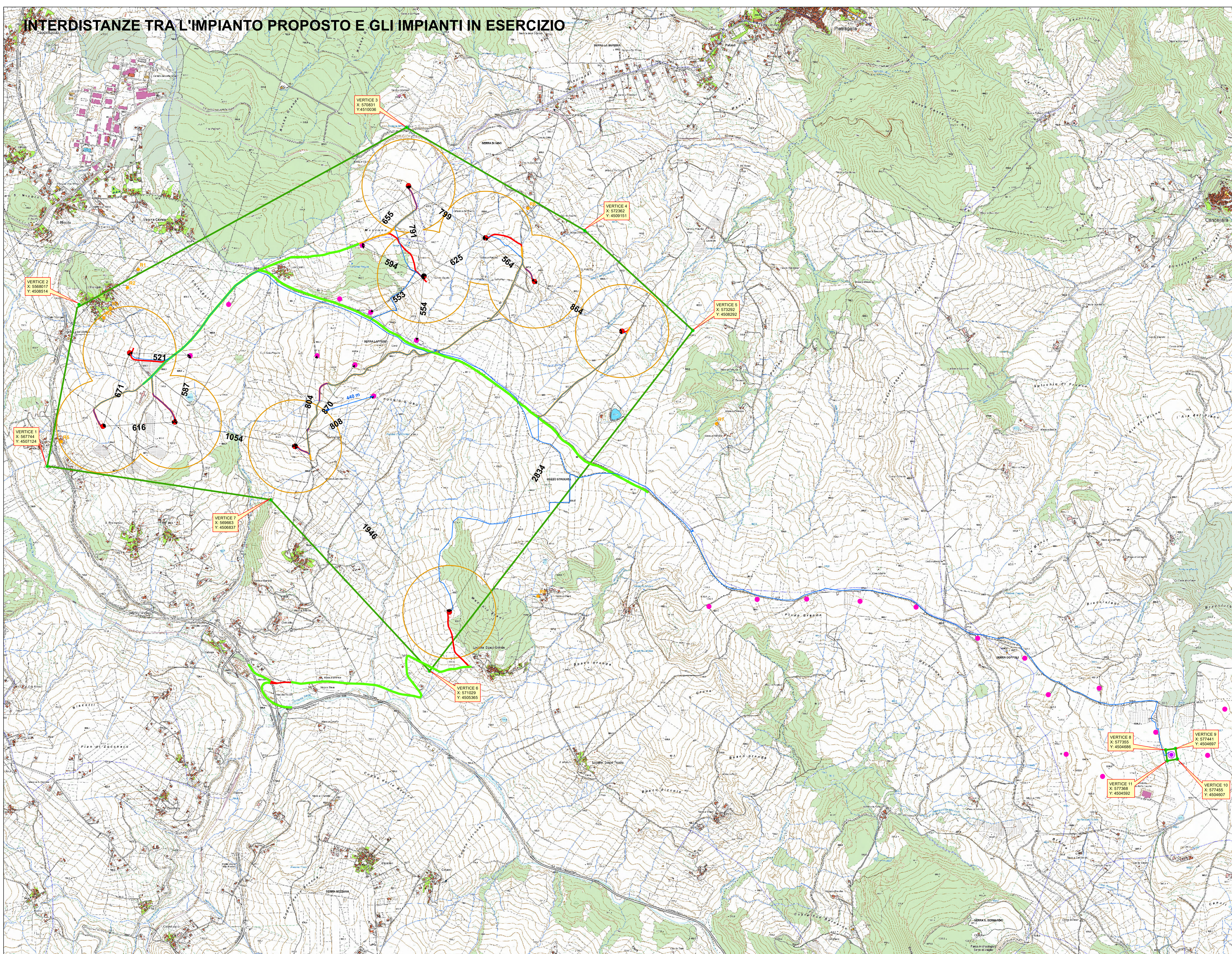

OPERE DI PROGETTO

- Aerogeneratori
- Cavidotto di connessione
- Piazzole di montaggio
- Viabilità esistente
- Viabilità da adeguare
- Viabilità da realizzare
- Sottostazione utente di consegna

INDIVIDUAZIONE INTERFERENZE ED INTERDISTANZE

- ↔ interdistanze
- Abitazioni
- Buffer abitazioni (400m)
- Aerogeneratori esistenti

REGIONE BASILICATA		PROVINCIA di POTENZA	
COMUNE di PIETRAGALLA		COMUNE di POTENZA	
COMUNE di VAGLIO BASILICATA			
EXENERGY s.r.l.s. Via Principe Amedeo, n. 7 - 85010 Pignola (Pz) Via Principe Amedeo n°7 - 85010 Pignola (Pz)			
Ing. Paolo Battistella Via Marconi, 89 - 43033 Casalechio di Reno (Bo) Tel. 059.222978 E-Mail: battistella.paolo@gmail.com		Dott. Geol. Viviani Via dei Prati, 5 - 01100 Pienza (Pz) Tel. 0523.751193 E-Mail: geoviviani@gmail.com	
Arch. Antonio Demajo Via N. del Cor. 48 - 71121 Foggia (FG) Tel. 0881.795211 Fax 0881.222244 E-Mail: at.demajo@gmail.com		Ing. Clelia Romano Piazza Marconi, 8 - 85050 Savaia di Lucania (Pz) Tel. 097.228989 E-Mail: romanoclelia@gmail.com	
Dott. Antonio Bruscella Piazza Aldo De Gasperi, 27 - 85100 Potenza (Pz) Tel. 0834.800992 E-Mail: antonio Bruscella@gmail.com		Arch. Marianna Denora Via Savaia, 3 - 70022 Altamura (BA) Tel. 0834.341468 E-Mail: info@studioingdenora.com	
Dott. Forestale Luigi Lupo Corso Roma, 110 - 71121 Foggia E-Mail: lupo@inglupoforesta.com		Geom. Rocco Galasso Contrada Castelluccio, 38 - 85027 Anglona (Pz) Tel. 087.880385 E-Mail: geomroccogalasso@gmail.com	
Impianto Eolico composto da n. 10 aerogeneratori da 4,2 MW per una potenza complessiva di 42 MW nei comuni di Pietragalla (Pz), Potenza e Vaglio di Basilicata (Pz) alla Località "Poggio d'oro"			
Oggetto: VALUTAZIONE IMPATTO AMBIENTALE ADD A 4.TAV.SIA			
Revisione Elaborazione Verifica Approvazione			
01	Aprile 2021	Definizione layout	Vigo Ing. P. Battistella EXENERGY Srl
02	Maggio 2019	Emissione per progetto definitivo	Vigo Ing. P. Battistella EXENERGY Srl
Scale: 1:10.000 Formato:			