



Regione Liguria – Provincia di Imperia  
Regione Piemonte – Provincia di Cuneo

**Nuovo metanodotto di trasporto  
“Val Tanaro – Valle Arroscia – Valle Impero”**

Livello di progettazione:	<b>PROGETTO PRELIMINARE</b>
Oggetto elaborato:	<b>Tracciato su Carta Tecnica Regionale</b>

<p>Progettazione:</p> <p>General Engineering S.r.l. Via Porlezza 16 – 20123 Milano Mail: <a href="mailto:andrea.costi@exe.ge.it">andrea.costi@exe.ge.it</a> <a href="mailto:alessio.bruzzo@exe.ge.it">alessio.bruzzo@exe.ge.it</a> Pec: <a href="mailto:generalengineeringsrl@legalmail.it">generalengineeringsrl@legalmail.it</a></p>	
--	--



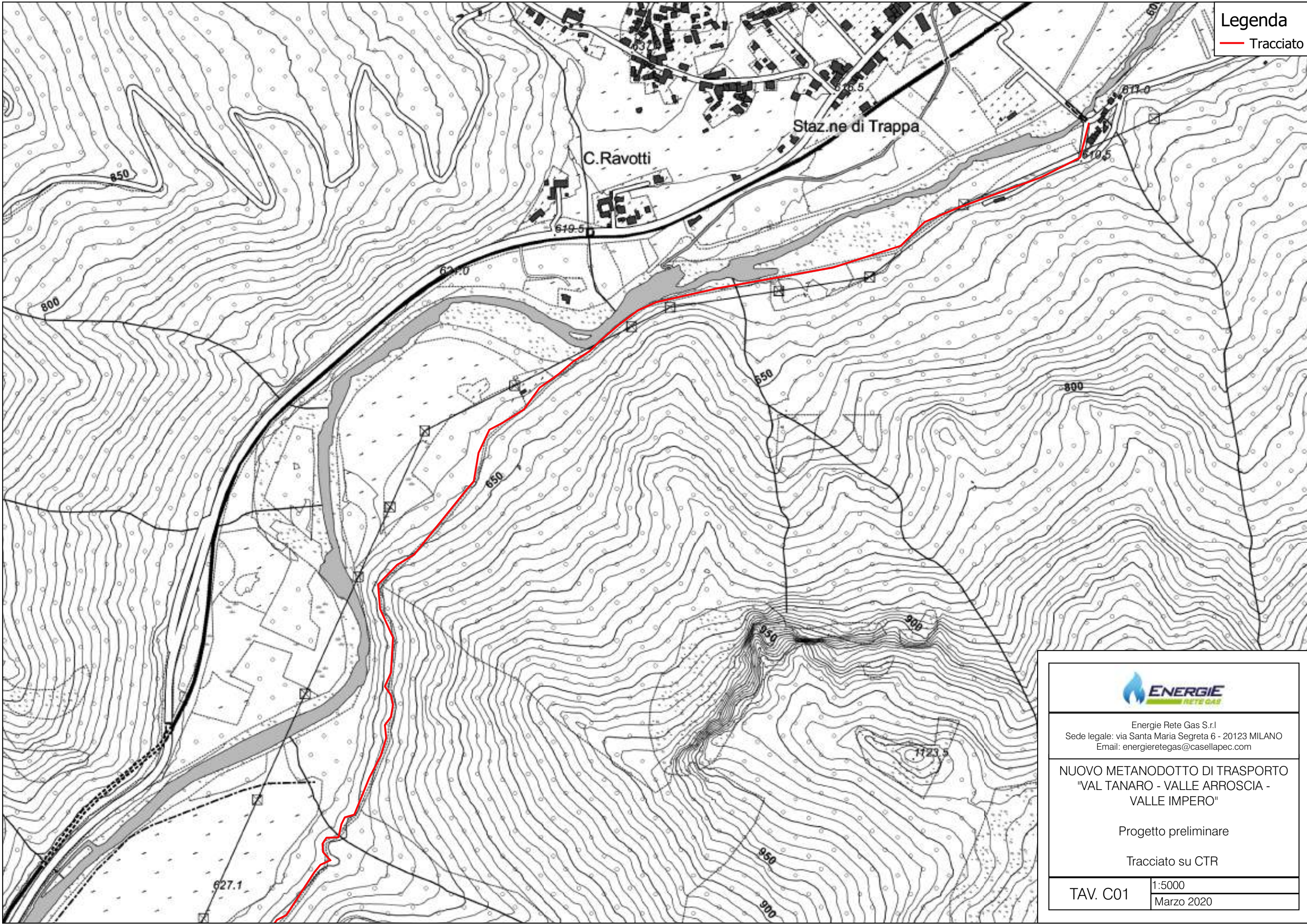

Legenda  
— Tracciato



Energie Rete Gas S.r.l.  
Sede legale: via Santa Maria Segreta 6 - 20123 MILANO  
Email: energieretegas@casellapec.com

NUOVO METANODOTTO DI TRASPORTO  
"VAL TANARO - VALLE ARROSCIA -  
VALLE IMPERO"

Progetto preliminare

Tracciato su CTR

TAV. C01	1:5000
	Marzo 2020



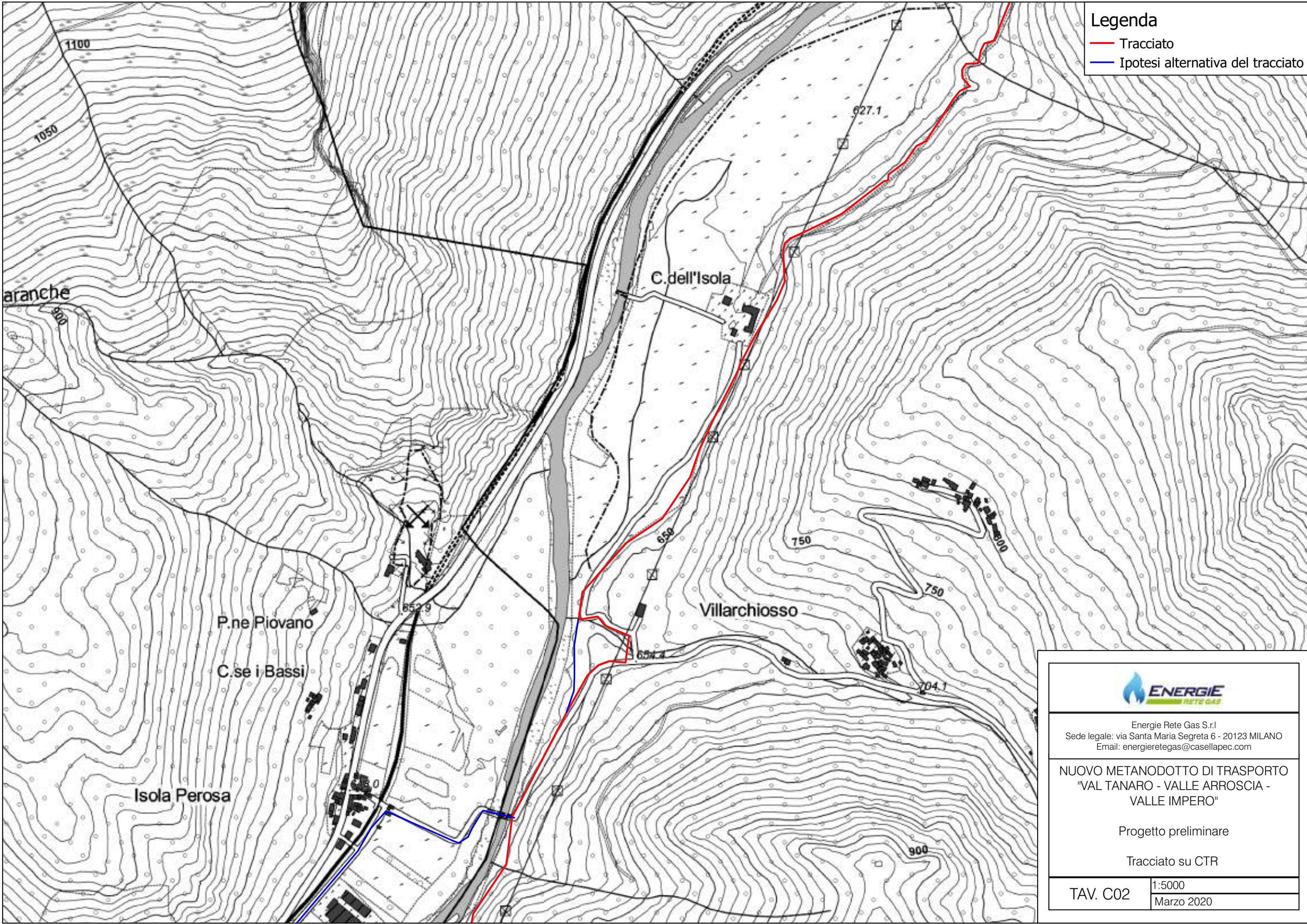

**Legenda**

- Tracciato
- Ipotesi alternativa del tracciato



Energie Rete Gas S.r.l.  
 Sede legale: via Santa Maria Segreta 6 - 20123 MILANO  
 Email: energieretegas@casellapec.com

**NUOVO METANODOTTO DI TRASPORTO  
 "VAL TANARO - VALLE ARROSCIA -  
 VALLE IMPERO"**

Progetto preliminare

Tracciato su CTR

TAV. C02	1:5000
	Marzo 2020



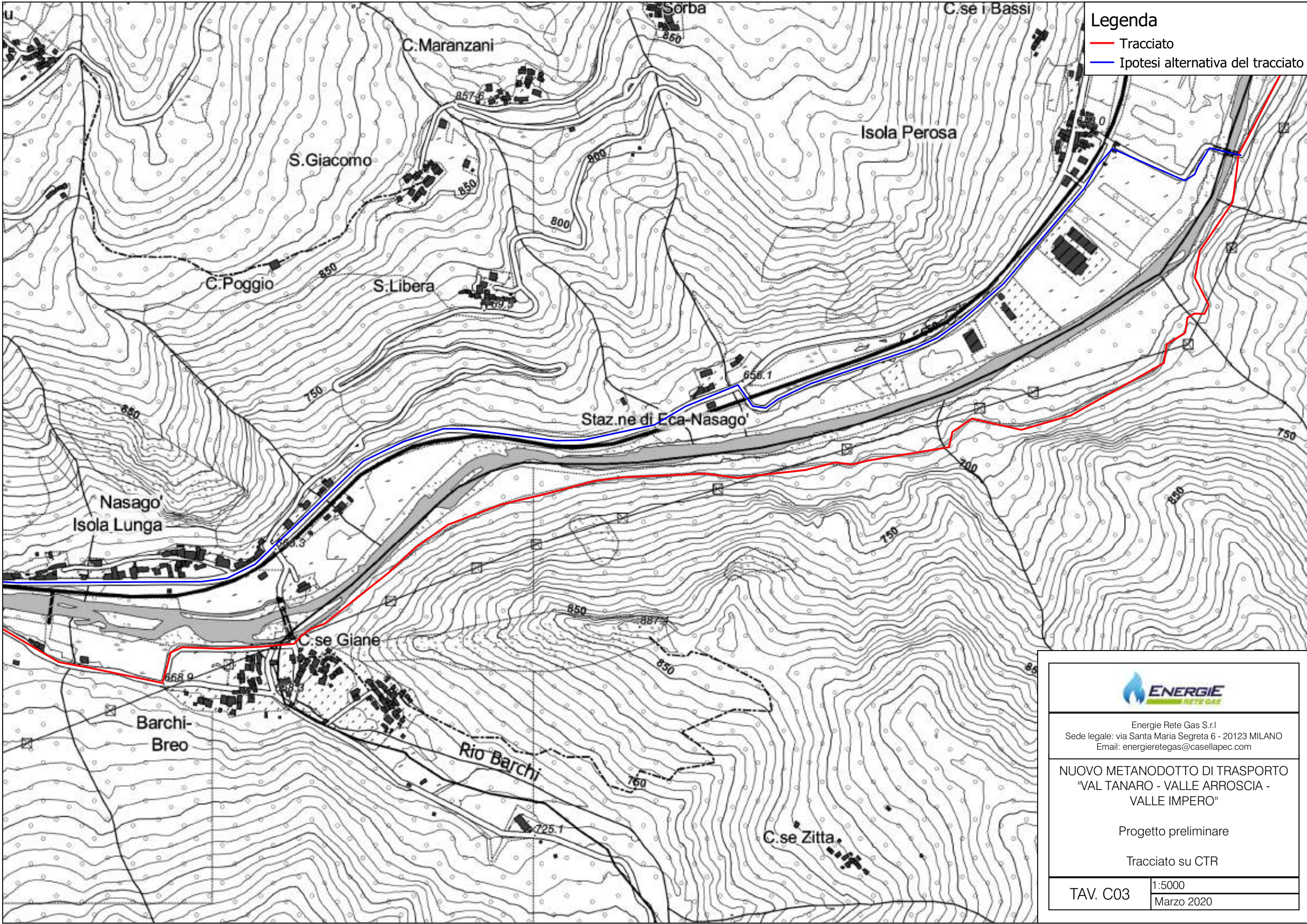

**Legenda**

- Tracciato
- Ipotesi alternativa del tracciato



Energie Rete Gas S.r.l.  
 Sede legale: via Santa Maria Segreta 6 - 20123 MILANO  
 Email: energieretegas@casellapec.com

**NUOVO METANODOTTO DI TRASPORTO  
 "VAL TANARO - VALLE ARROSCIA -  
 VALLE IMPERO"**

Progetto preliminare

Tracciato su CTR

TAV. C03	1:5000
	Marzo 2020



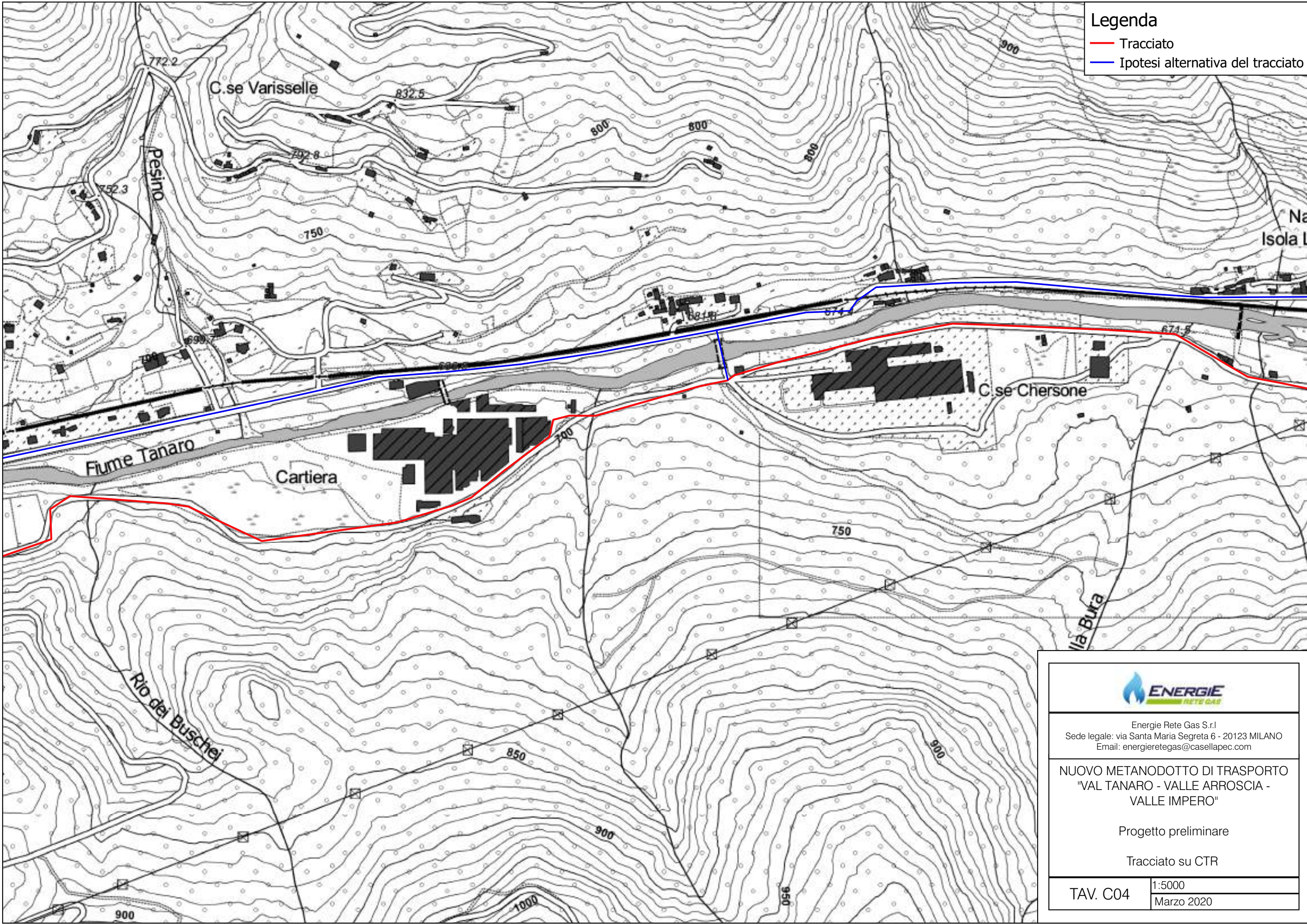

**Legenda**

- Tracciato
- Ipotesi alternativa del tracciato



Energie Rete Gas S.r.l  
 Sede legale: via Santa Maria Segreta 6 - 20123 MILANO  
 Email: energieretegas@casellapec.com

**NUOVO METANODOTTO DI TRASPORTO  
 "VAL TANARO - VALLE ARROSCIA -  
 VALLE IMPERO"**

Progetto preliminare

Tracciato su CTR

TAV. C04	1:5000
	Marzo 2020



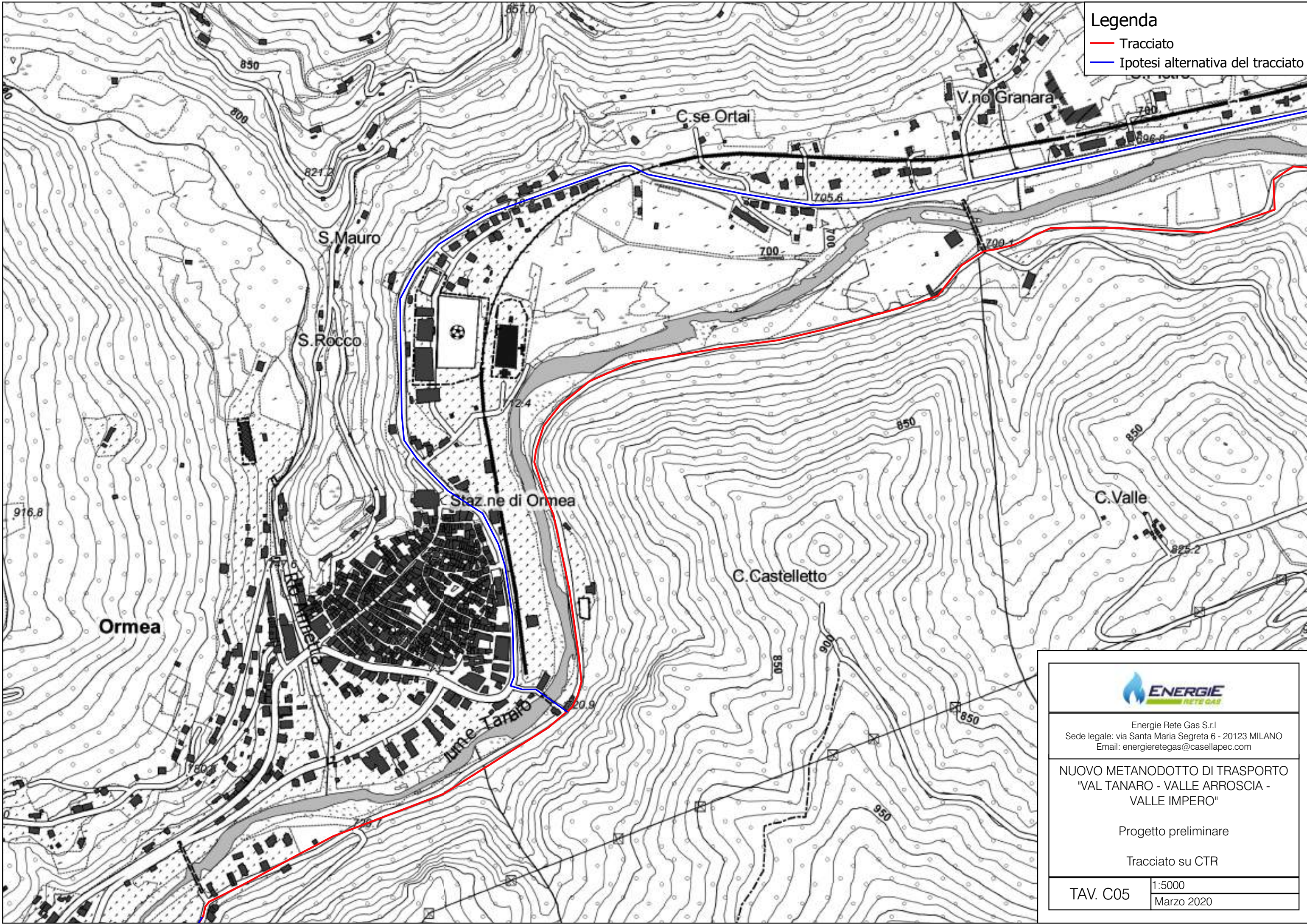

**Legenda**

- Tracciato
- Ipotesi alternativa del tracciato



Energie Rete Gas S.r.l  
 Sede legale: via Santa Maria Segreta 6 - 20123 MILANO  
 Email: energieretegas@casellapec.com

**NUOVO METANODOTTO DI TRASPORTO  
 "VAL TANARO - VALLE ARROSCIA -  
 VALLE IMPERO"**

Progetto preliminare

Tracciato su CTR

TAV. C05	1:5000
	Marzo 2020



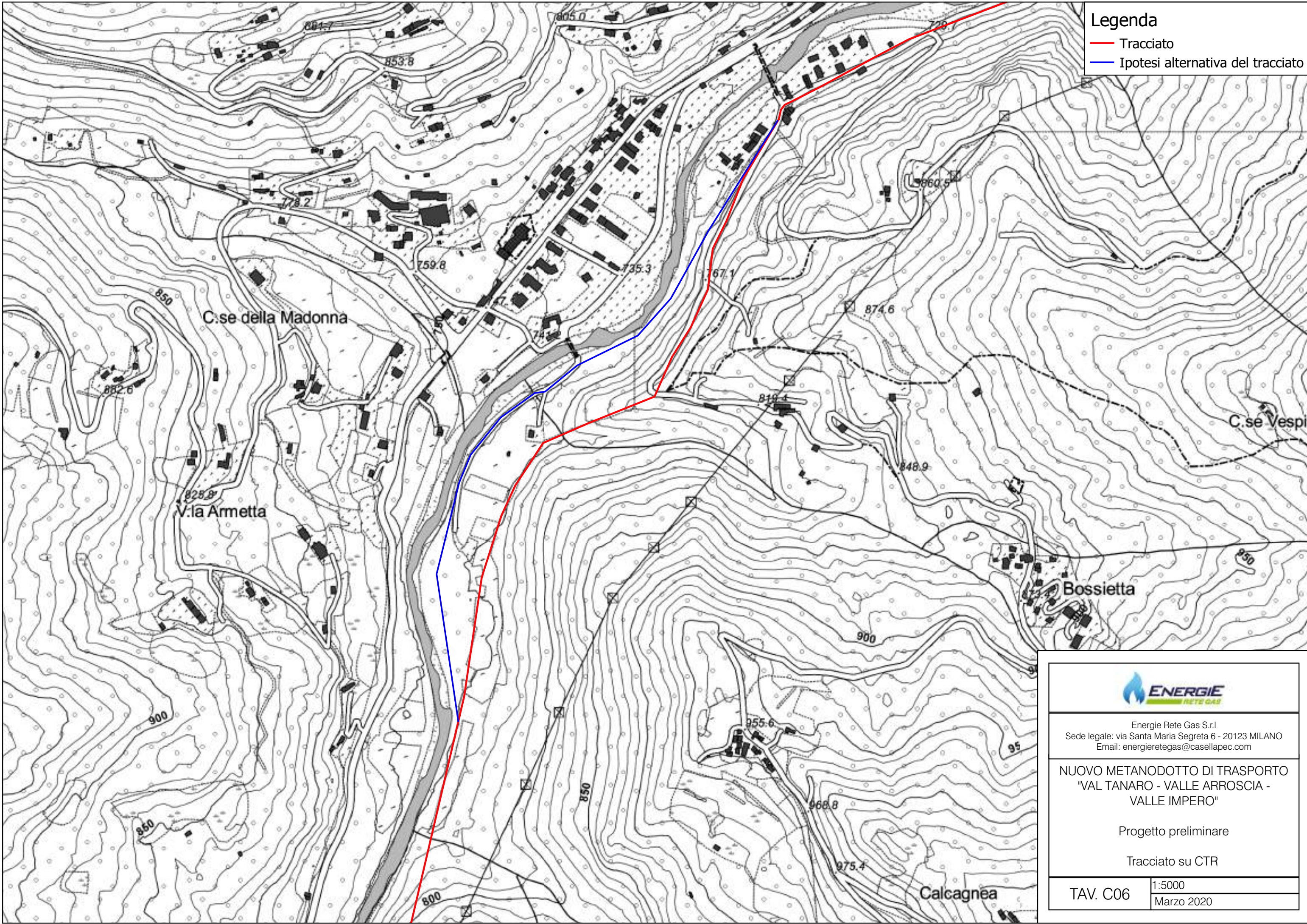

**Legenda**

- Tracciato
- Ipotesi alternativa del tracciato



Energie Rete Gas S.r.l  
 Sede legale: via Santa Maria Segreta 6 - 20123 MILANO  
 Email: energieretegas@casellapec.com

**NUOVO METANODOTTO DI TRASPORTO  
 "VAL TANARO - VALLE ARROSCIA -  
 VALLE IMPERO"**

Progetto preliminare

Tracciato su CTR

TAV. C06	1:5000
	Marzo 2020



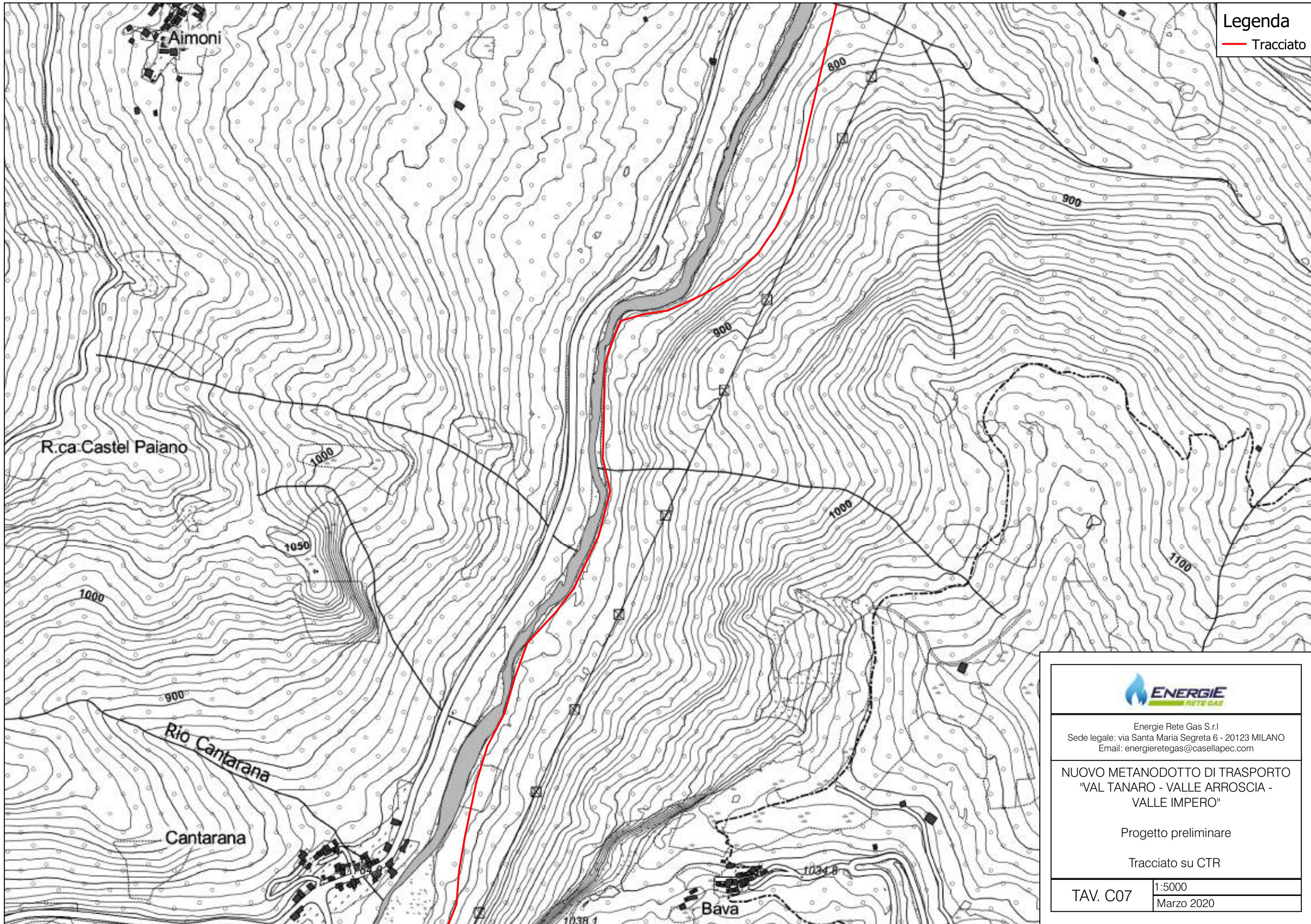

Legenda

— Tracciato



Energie Rete Gas S.r.l.  
Sede legale: via Santa Maria Segreta 6 - 20123 MILANO  
Email: energieretegas@casellapec.com

NUOVO METANODOTTO DI TRASPORTO  
"VAL TANARO - VALLE ARROSCIA -  
VALLE IMPERO"

Progetto preliminare

Tracciato su CTR

TAV. C07

1:5000  
Marzo 2020



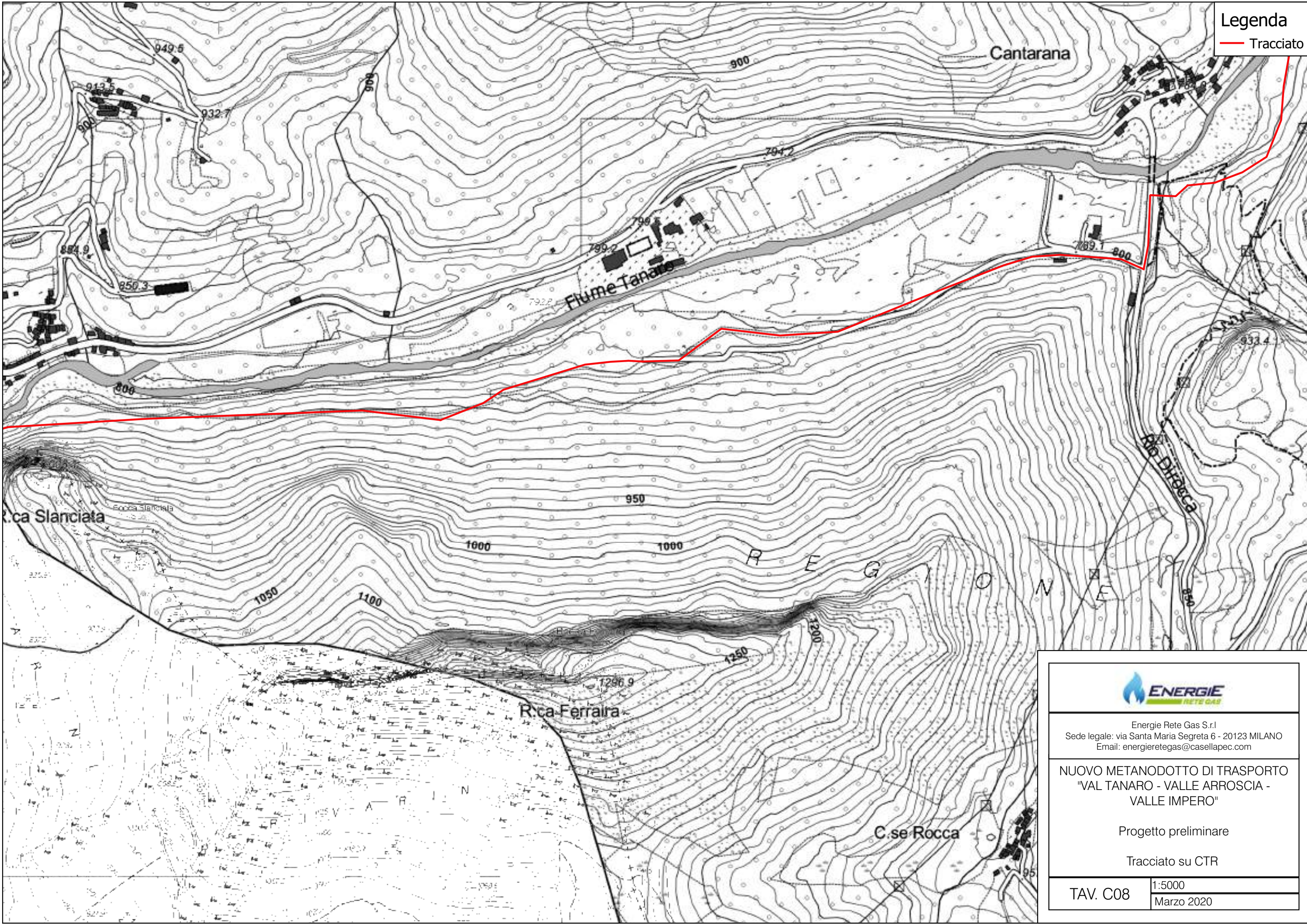

Legenda  
— Tracciato



Energie Rete Gas S.r.l  
Sede legale: via Santa Maria Segreta 6 - 20123 MILANO  
Email: energieretegas@casellapec.com

NUOVO METANODOTTO DI TRASPORTO  
"VAL TANARO - VALLE ARROSCIA -  
VALLE IMPERO"

Progetto preliminare

Tracciato su CTR

TAV. C08 1:5000  
Marzo 2020



Legenda

— Tracciato

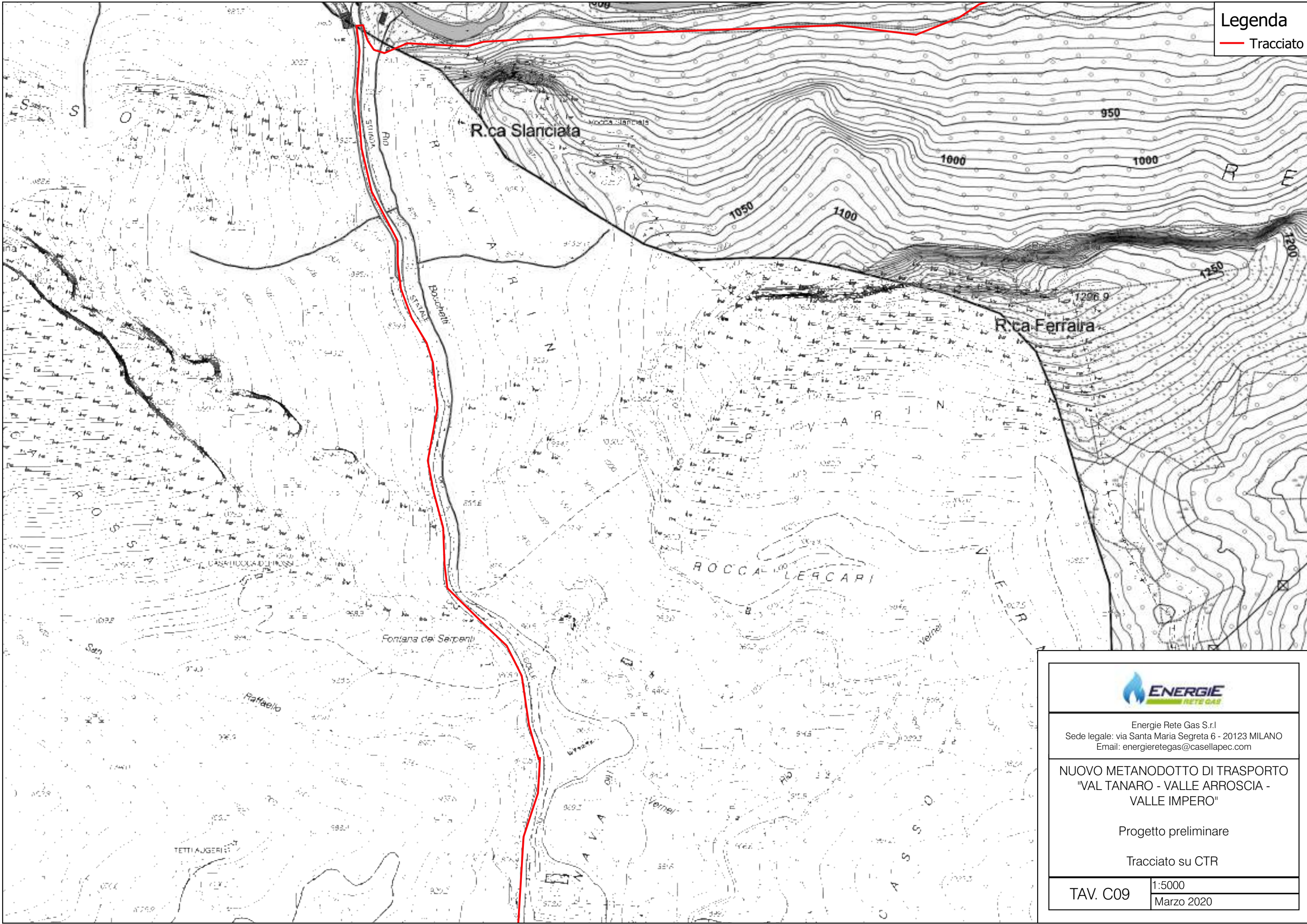

Energie Rete Gas S.r.l.  
Sede legale: via Santa Maria Segreta 6 - 20123 MILANO  
Email: energieretegas@casellapec.com

NUOVO METANODOTTO DI TRASPORTO  
"VAL TANARO - VALLE ARROSCIA -  
VALLE IMPERO"

Progetto preliminare

Tracciato su CTR

TAV. C09

1:5000  
Marzo 2020



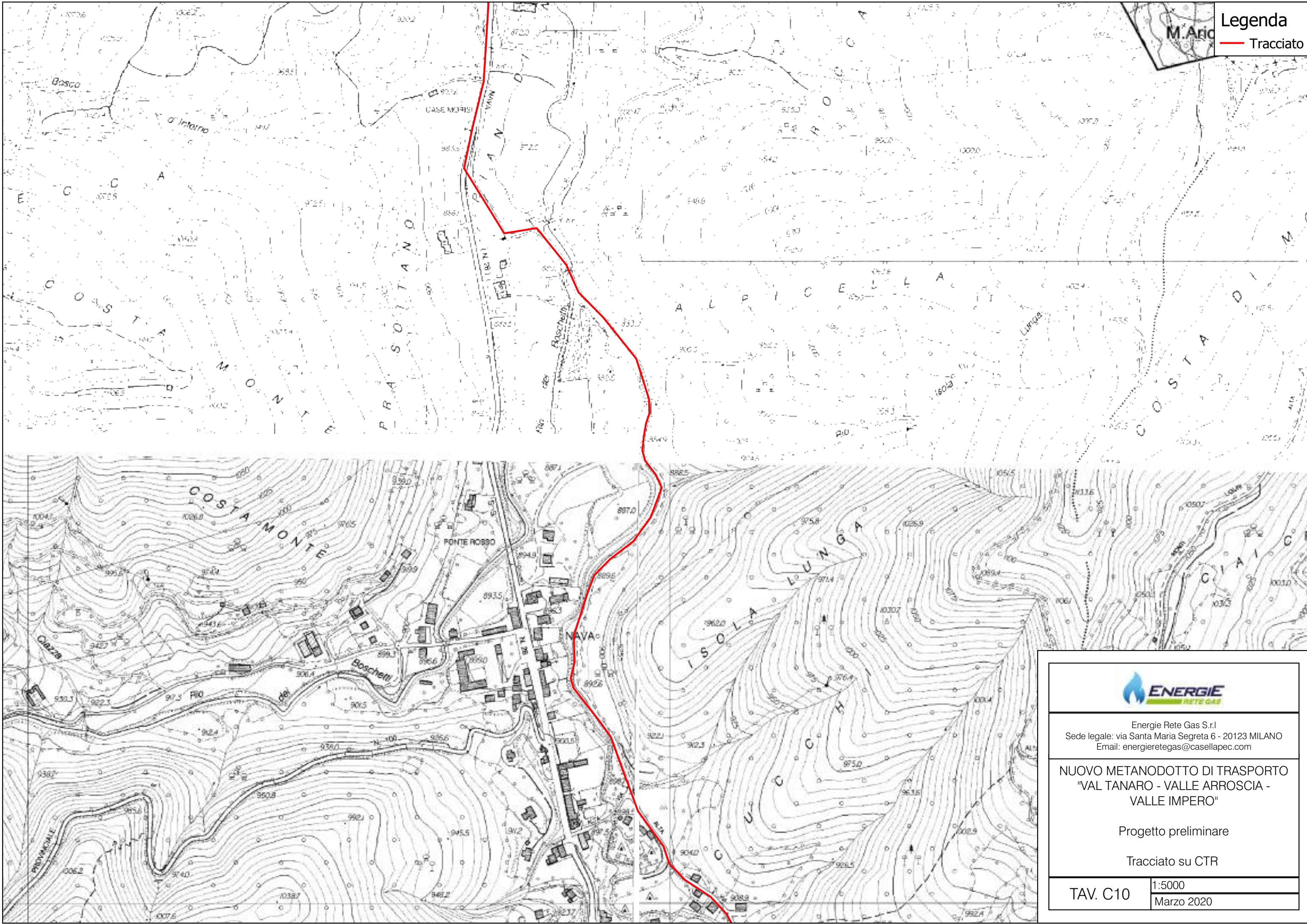

**Legenda**  
— Tracciato



Energie Rete Gas S.r.l.  
 Sede legale: via Santa Maria Segreta 6 - 20123 MILANO  
 Email: energieretegas@casellapec.com

**NUOVO METANODOTTO DI TRASPORTO  
 "VAL TANARO - VALLE ARROSCIA -  
 VALLE IMPERO"**

Progetto preliminare

Tracciato su CTR

TAV. C10	1:5000
	Marzo 2020



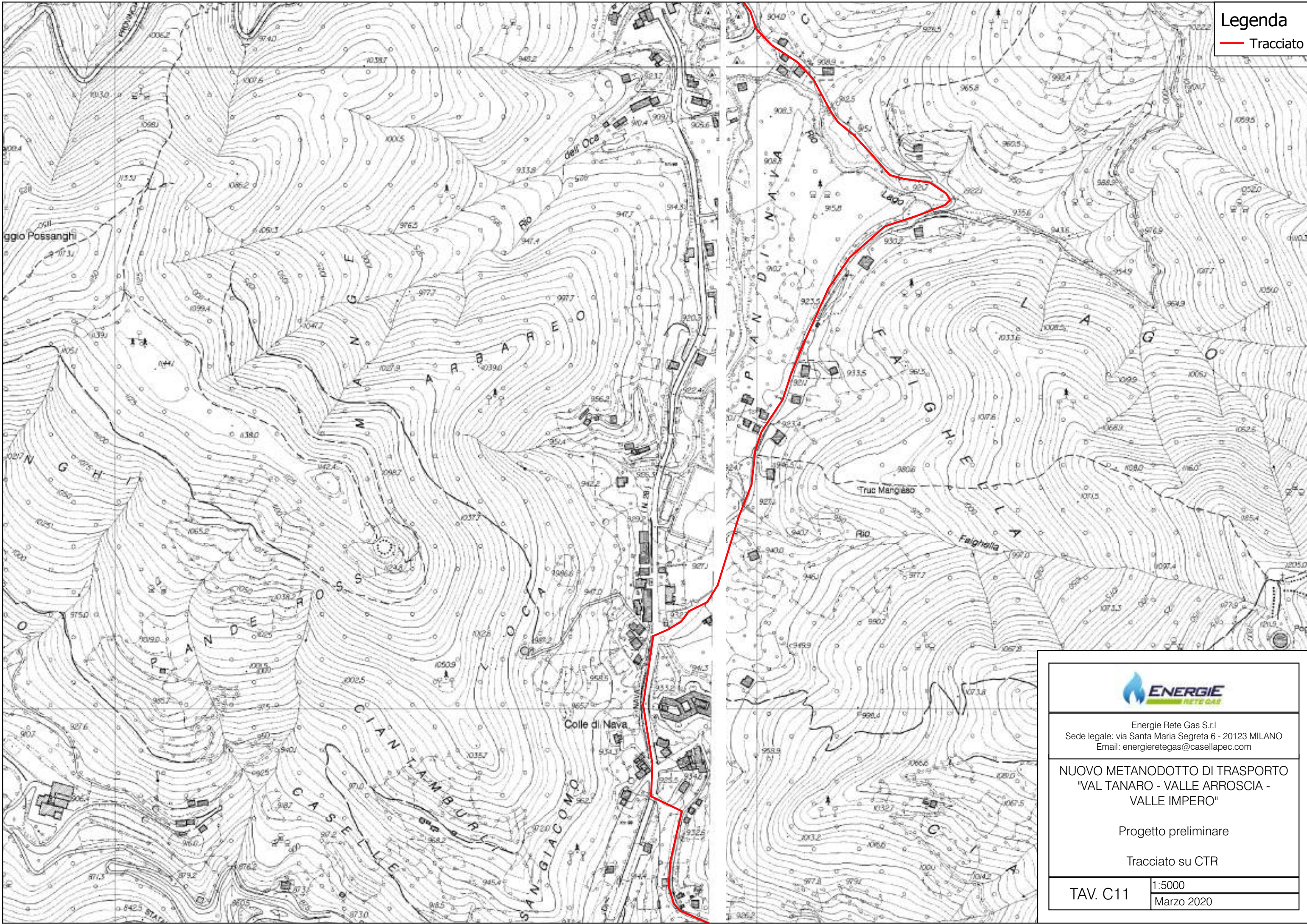

**Legenda**  
 — Tracciato



Energie Rete Gas S.r.l.  
 Sede legale: via Santa Maria Segreta 6 - 20123 MILANO  
 Email: energieretegas@casellapec.com

**NUOVO METANODOTTO DI TRASPORTO  
 "VAL TANARO - VALLE ARROSCIA -  
 VALLE IMPERO"**

Progetto preliminare

Tracciato su CTR

TAV. C11	1:5000
	Marzo 2020



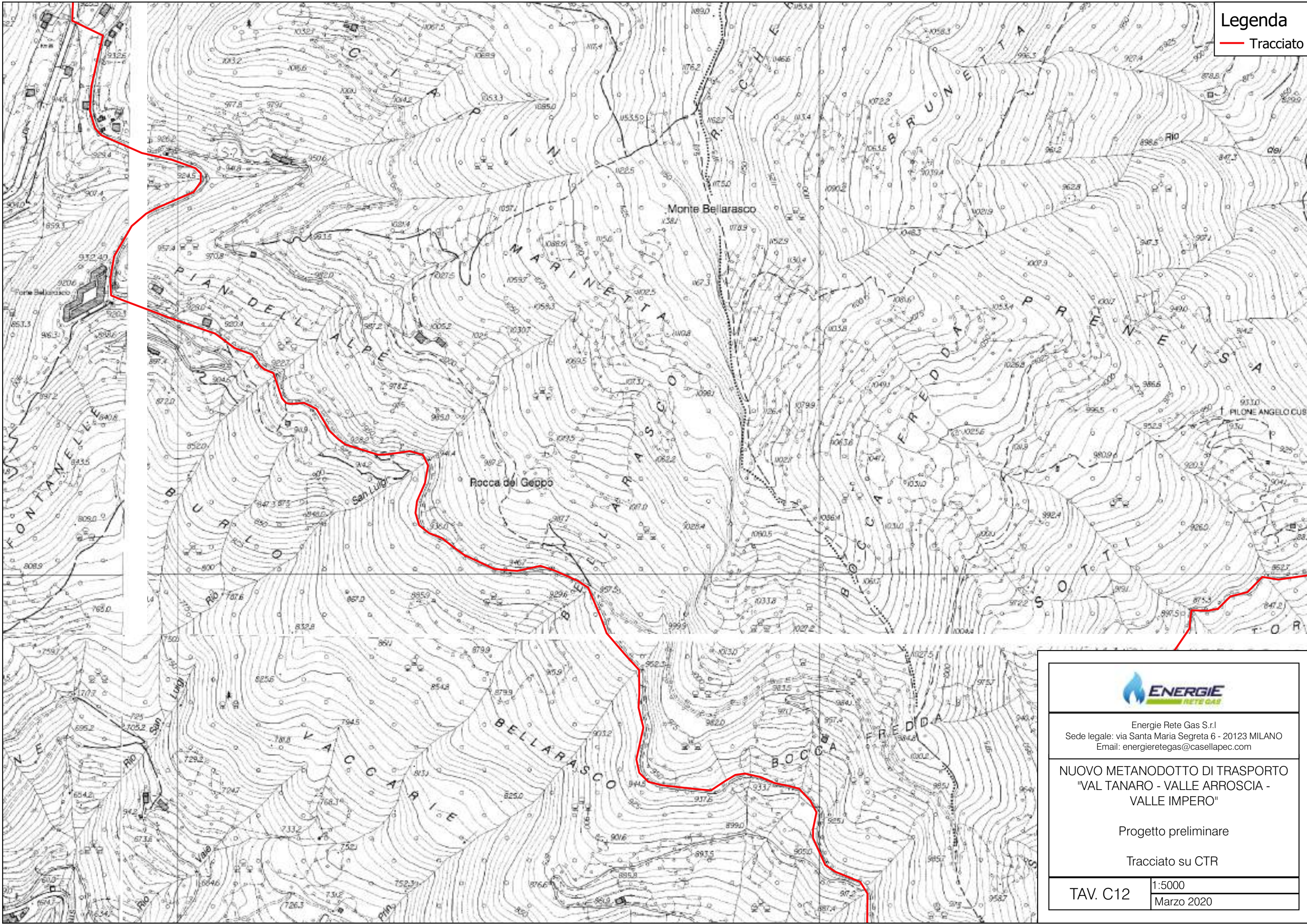

Legenda  
— Tracciato



Energie Rete Gas S.r.l.  
Sede legale: via Santa Maria Segreta 6 - 20123 MILANO  
Email: energieretegas@casellapec.com

NUOVO METANODOTTO DI TRASPORTO  
"VAL TANARO - VALLE ARROSCIA -  
VALLE IMPERO"

Progetto preliminare

Tracciato su CTR

TAV. C12	1:5000
	Marzo 2020



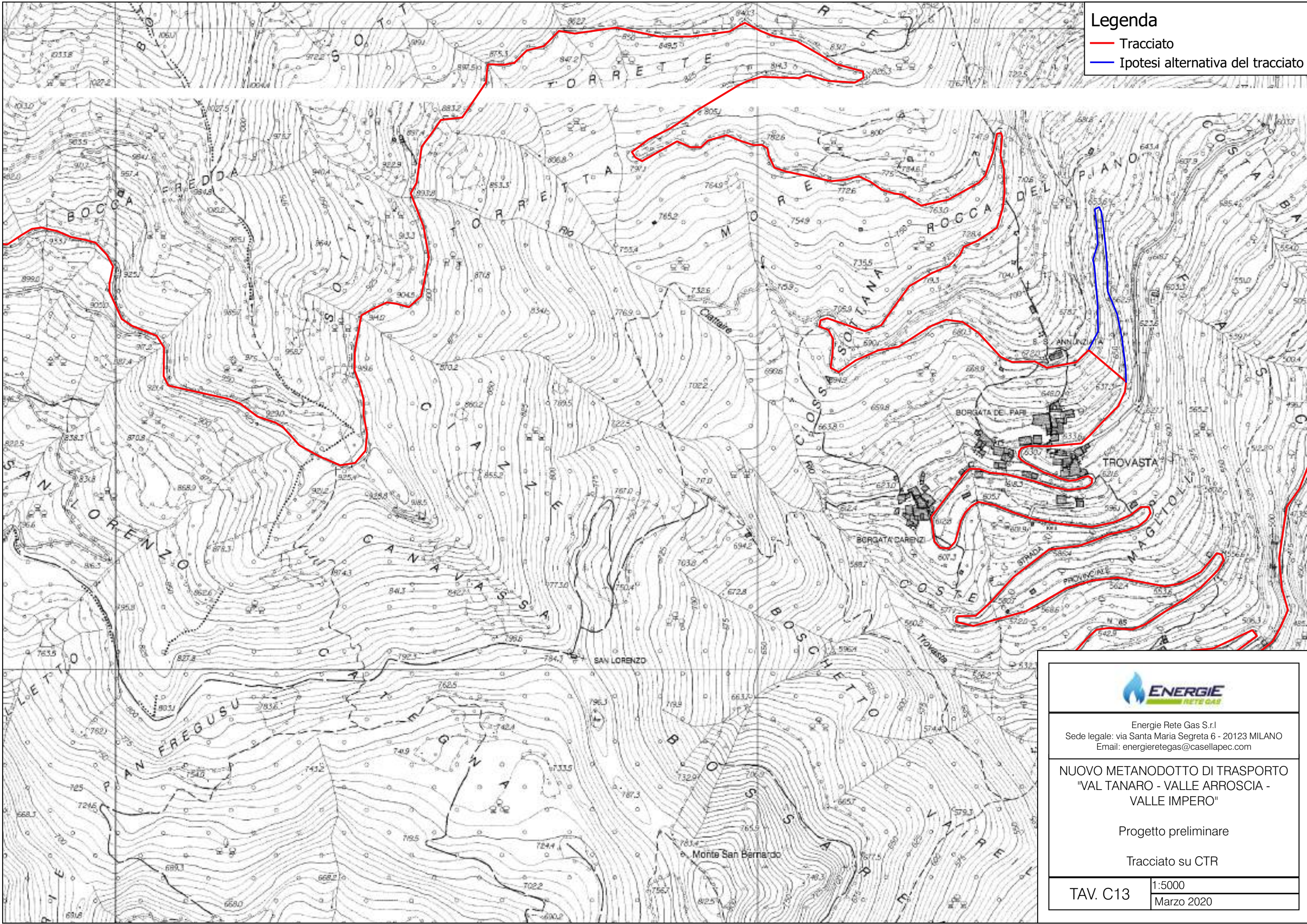

**Legenda**

- Tracciato
- Ipotesi alternativa del tracciato



Energie Rete Gas S.r.l.  
 Sede legale: via Santa Maria Segreta 6 - 20123 MILANO  
 Email: energieretegas@casellapec.com

**NUOVO METANODOTTO DI TRASPORTO  
 "VAL TANARO - VALLE ARROSCIA -  
 VALLE IMPERO"**

Progetto preliminare

Tracciato su CTR

TAV. C13	1:5000
	Marzo 2020



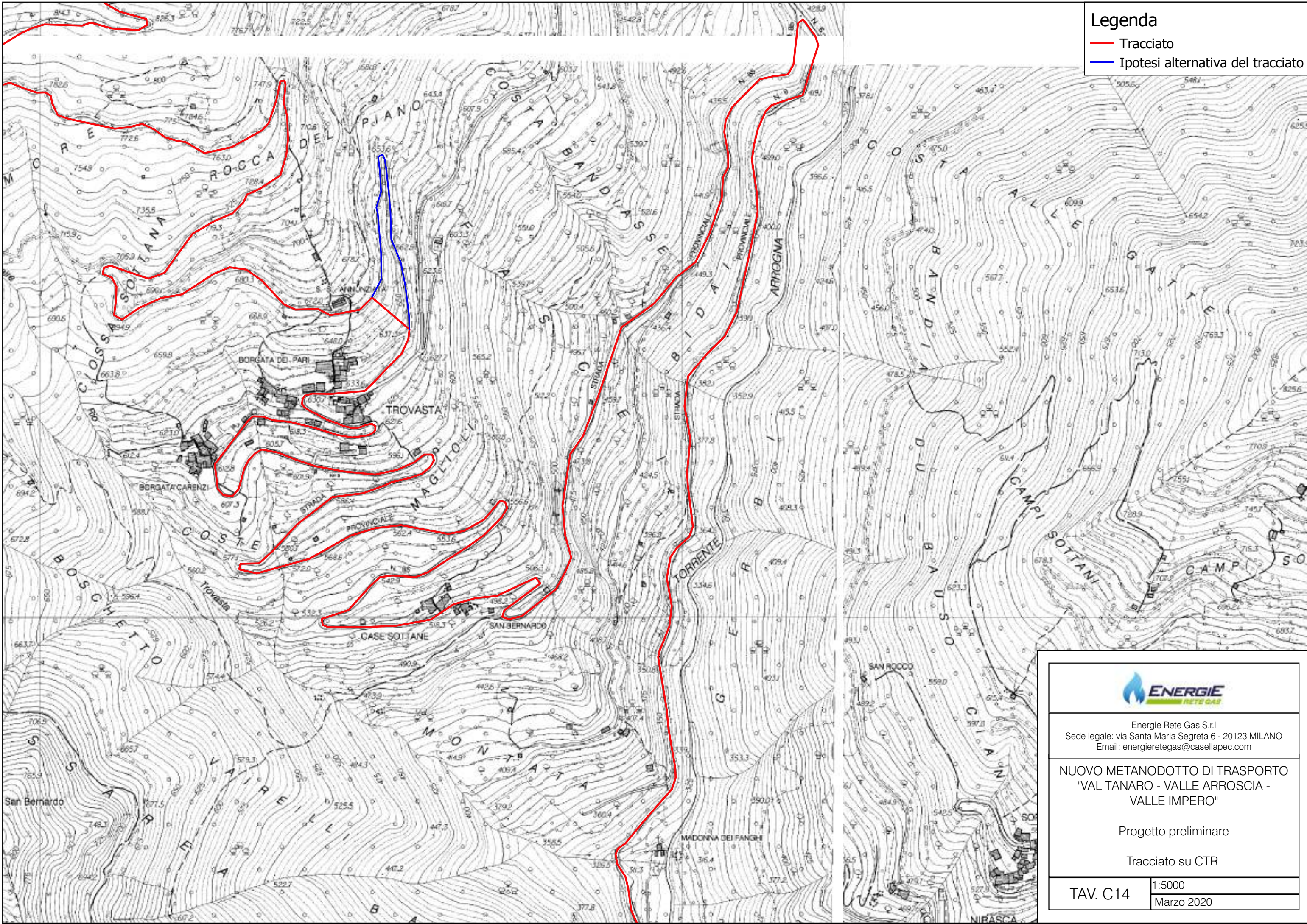

**Legenda**

- Tracciato
- Ipotesi alternativa del tracciato



Energie Rete Gas S.r.l  
Sede legale: via Santa Maria Segreta 6 - 20123 MILANO  
Email: energieretegas@casellapec.com

**NUOVO METANODOTTO DI TRASPORTO  
"VAL TANARO - VALLE ARROSCIA -  
VALLE IMPERO"**

Progetto preliminare  
Tracciato su CTR

TAV. C14	1:5000
	Marzo 2020





**Legenda**  
 — Tracciato  
 — Ipotesi alternativa del tracciato



Energie Rete Gas S.r.l.  
 Sede legale: via Santa Maria Segreta 6 - 20123 MILANO  
 Email: energieretegas@casellapec.com

**NUOVO METANODOTTO DI TRASPORTO  
 "VAL TANARO - VALLE ARROSCIA -  
 VALLE IMPERO"**

Progetto preliminare  
 Tracciato su CTR

TAV. C15	1:5000
	Marzo 2020



# Legenda

- Tracciato
- Ipotesi alternativa del tracciato

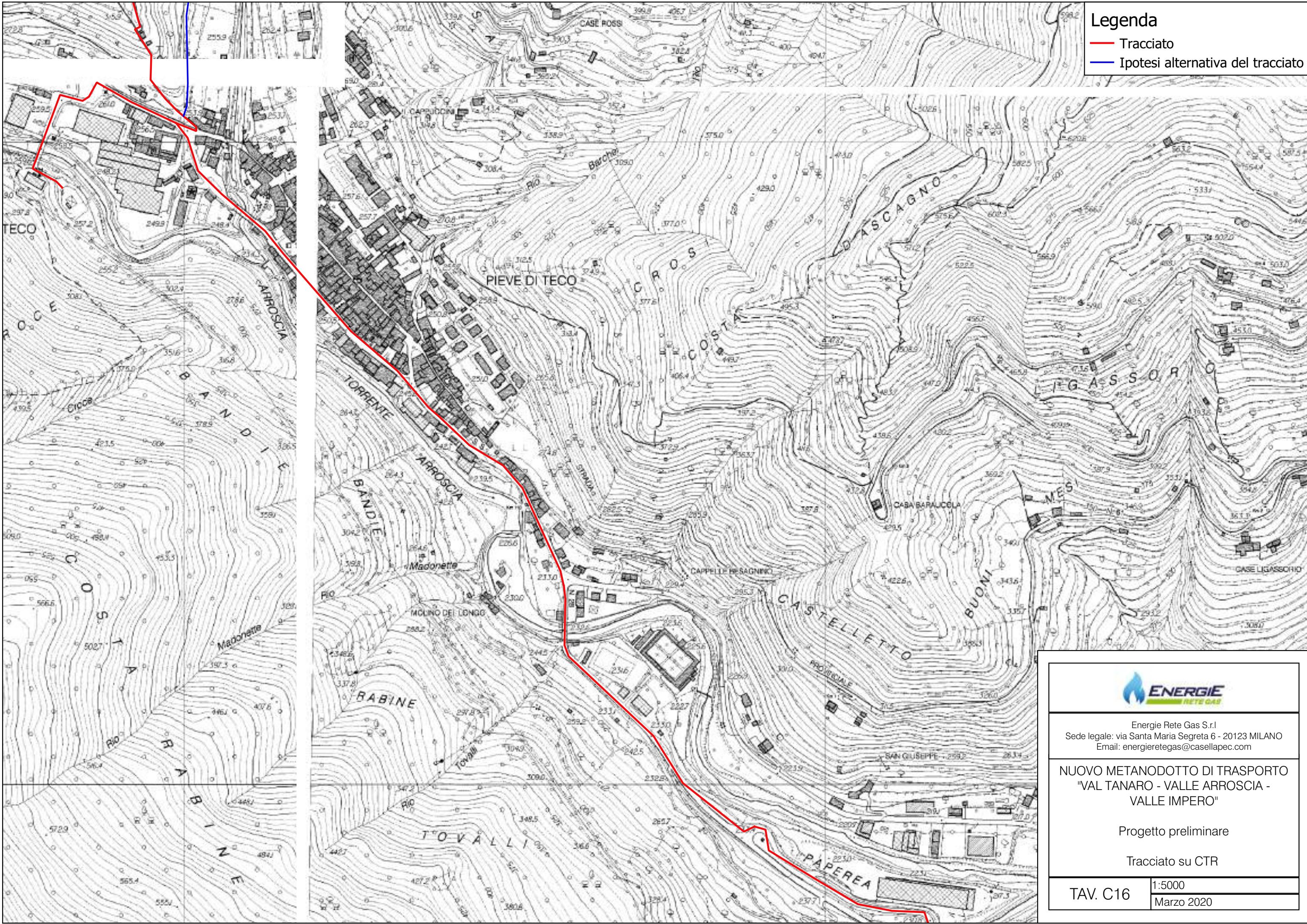

Energie Rete Gas S.r.l.  
Sede legale: via Santa Maria Segreta 6 - 20123 MILANO  
Email: energieretegas@casellapec.com

## NUOVO METANODOTTO DI TRASPORTO "VAL TANARO - VALLE ARROSCIA - VALLE IMPERO"

Progetto preliminare  
Tracciato su CTR

TAV. C16	1:5000
	Marzo 2020



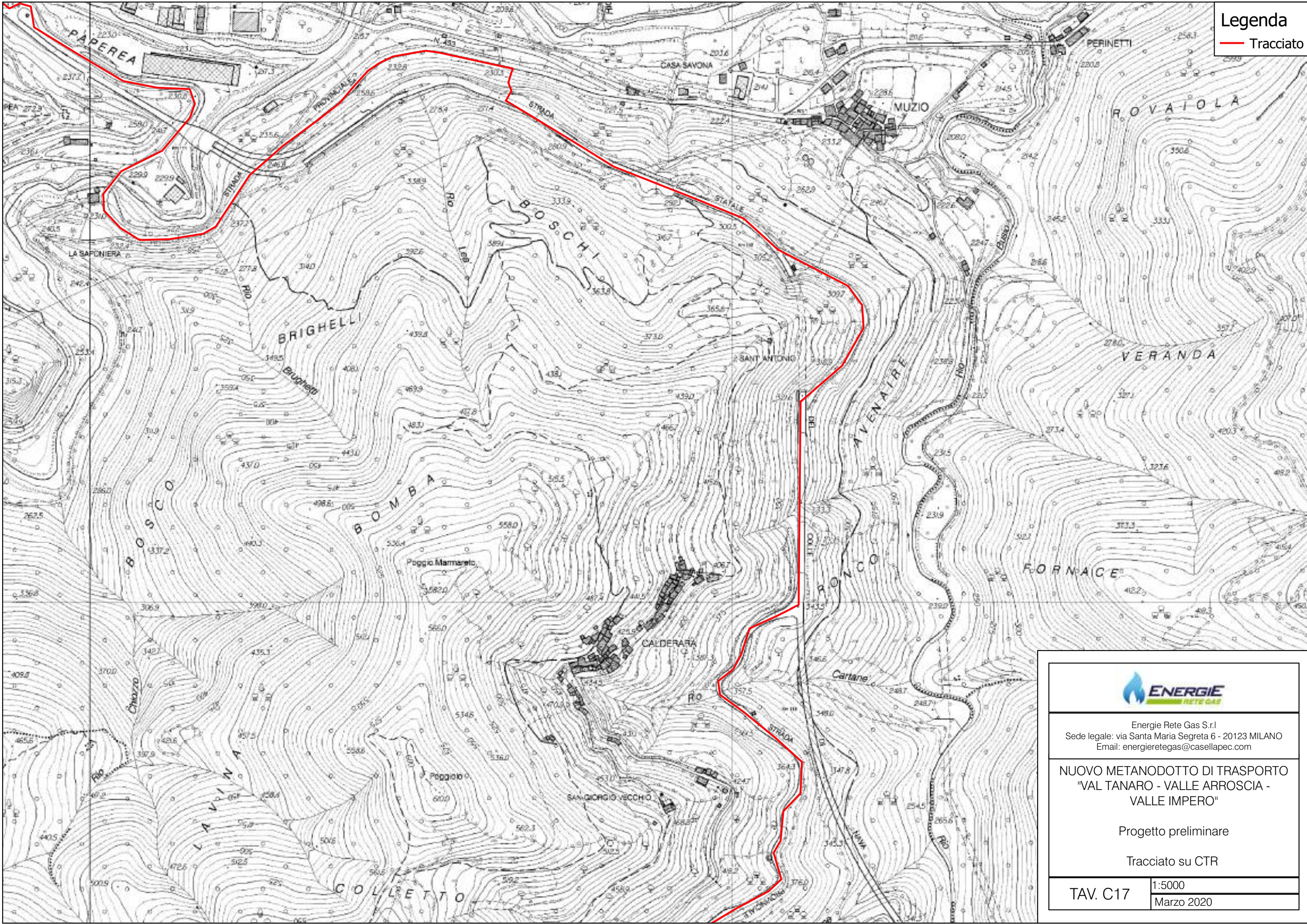

Legenda  
— Tracciato



Energie Rete Gas S.r.l.  
Sede legale: via Santa Maria Segreta 6 - 20123 MILANO  
Email: energieretegas@casellapec.com

**NUOVO METANODOTTO DI TRASPORTO  
"VAL TANARO - VALLE ARROSCIA -  
VALLE IMPERO"**

Progetto preliminare

Tracciato su CTR

TAV. C17	1:5000 Marzo 2020
----------	----------------------



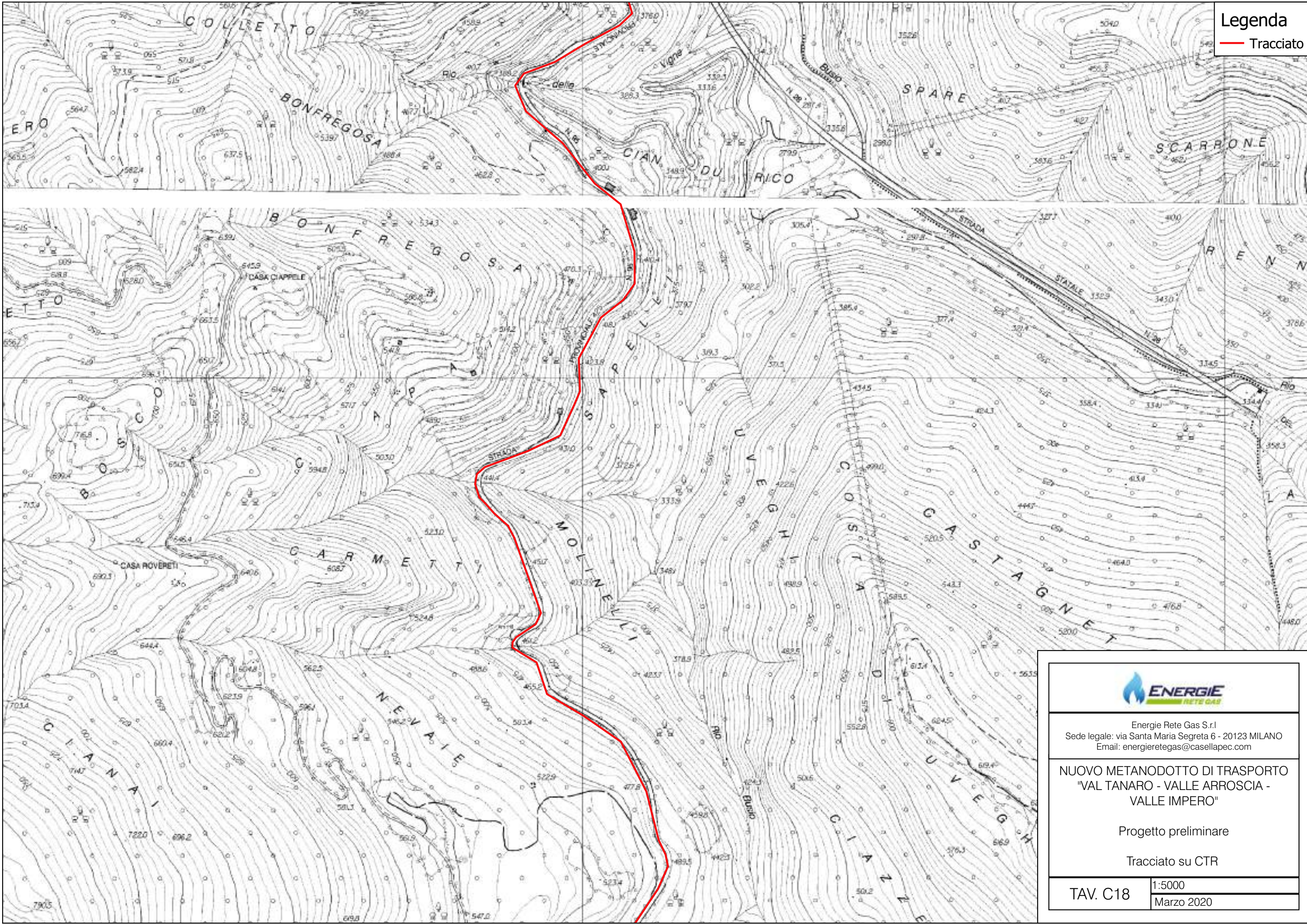

Legenda  
— Tracciato



Energie Rete Gas S.r.l.  
Sede legale: via Santa Maria Segreta 6 - 20123 MILANO  
Email: energieretegas@casellapec.com

NUOVO METANODOTTO DI TRASPORTO  
"VAL TANARO - VALLE ARROSCIA -  
VALLE IMPERO"

Progetto preliminare

Tracciato su CTR

TAV. C18

1:5000  
Marzo 2020



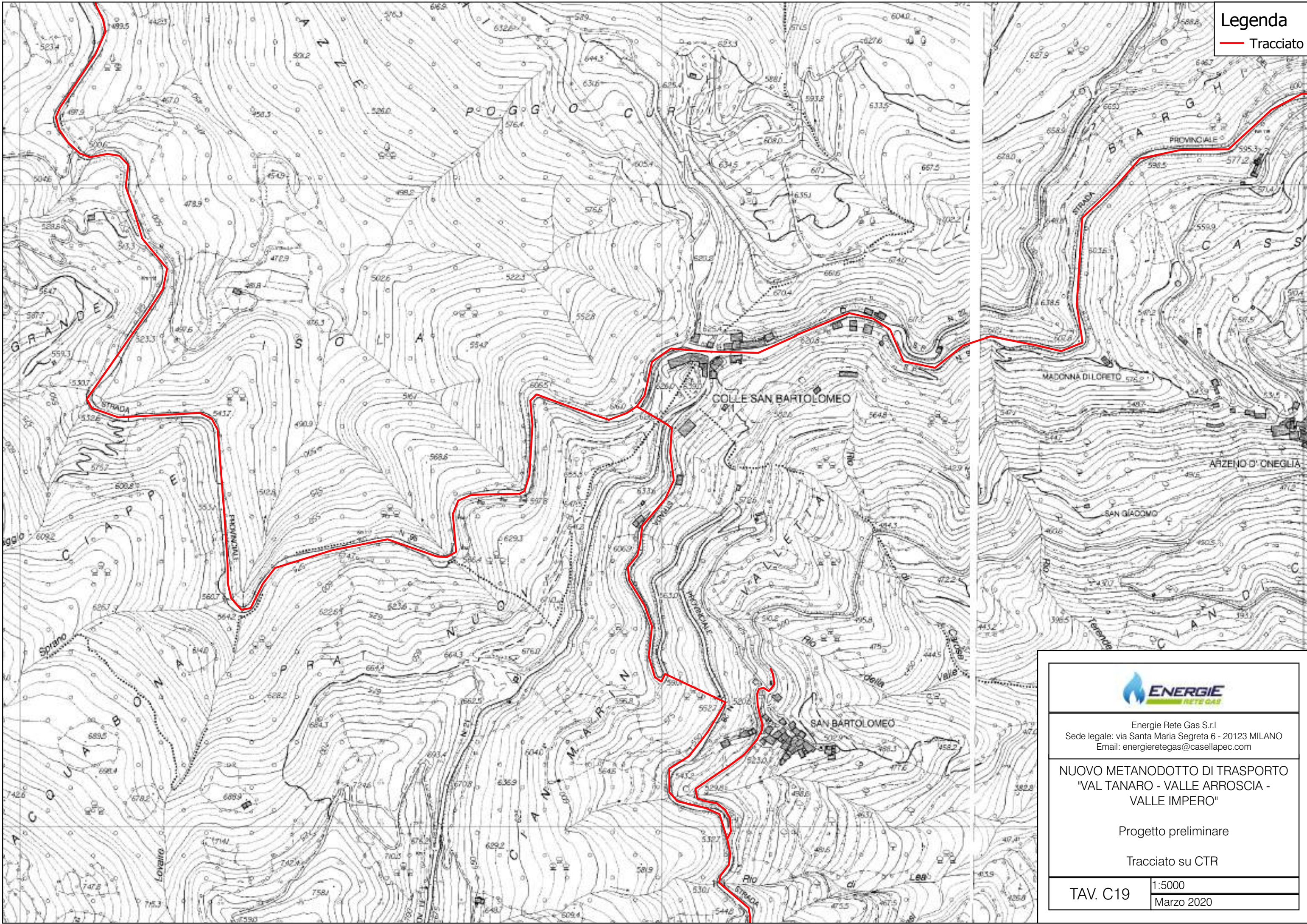

**Legenda**  
 — Tracciato



Energie Rete Gas S.r.l.  
 Sede legale: via Santa Maria Segreta 6 - 20123 MILANO  
 Email: energieretegas@casellapec.com

**NUOVO METANODOTTO DI TRASPORTO  
 "VAL TANARO - VALLE ARROSCIA -  
 VALLE IMPERO"**

Progetto preliminare

Tracciato su CTR

TAV. C19	1:5000
	Marzo 2020



Legenda

— Tracciato

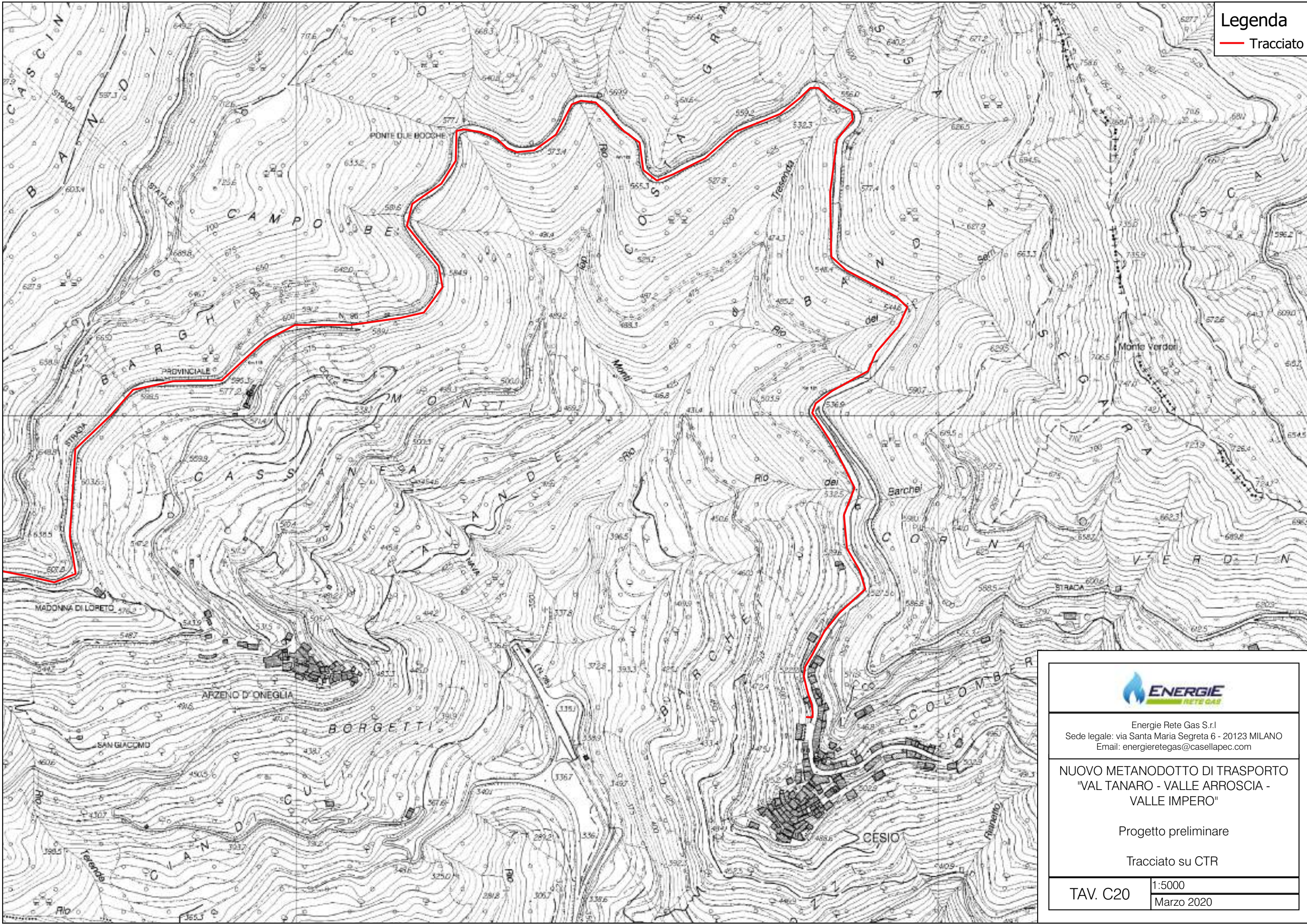

Energie Rete Gas S.r.l  
Sede legale: via Santa Maria Segreta 6 - 20123 MILANO  
Email: energieretegas@casellapec.com

NUOVO METANODOTTO DI TRASPORTO  
"VAL TANARO - VALLE ARROSCIA -  
VALLE IMPERO"

Progetto preliminare

Tracciato su CTR

TAV. C20 1:5000  
Marzo 2020



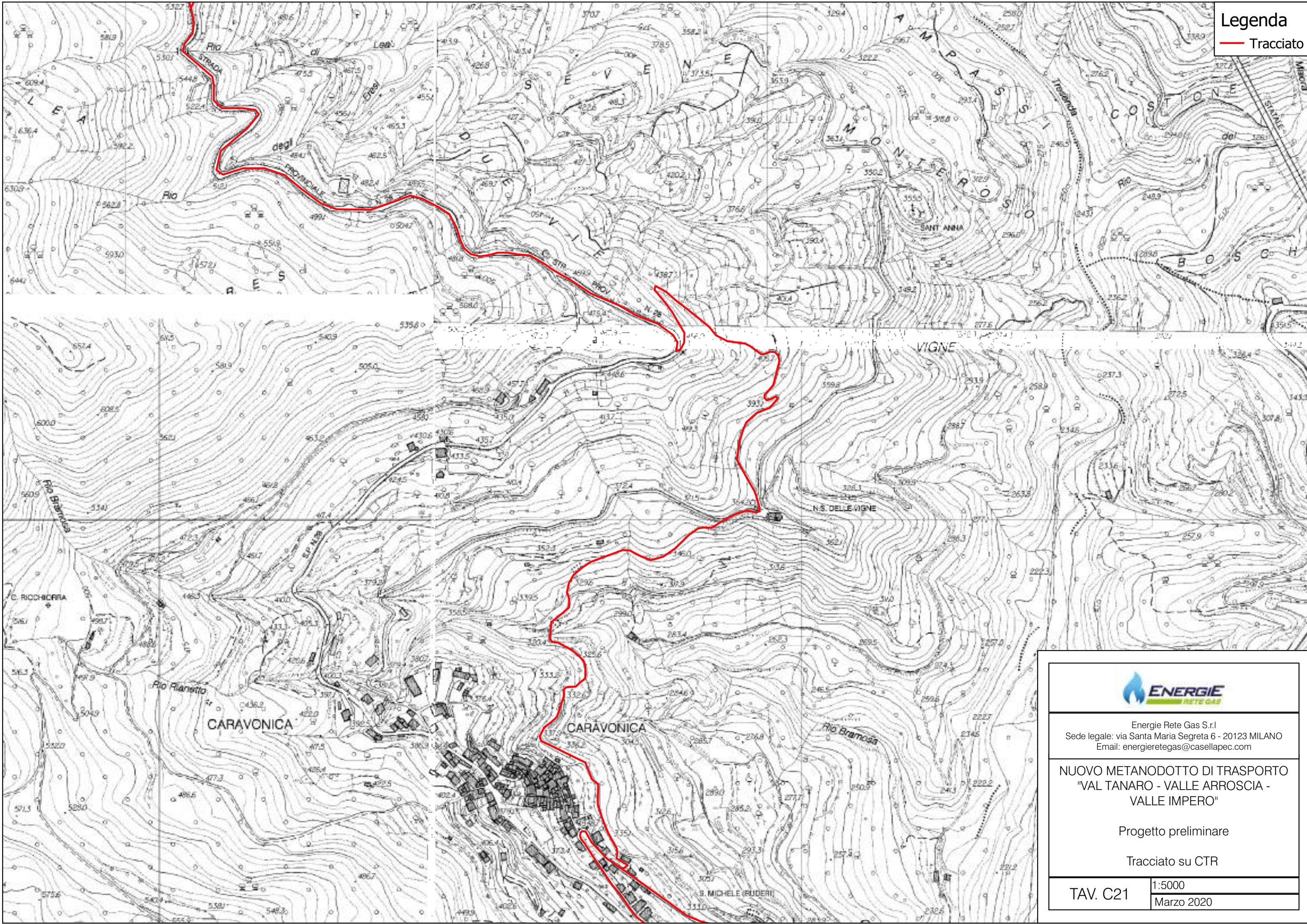

Legenda  
— Tracciato



Energie Rete Gas S.r.l  
Sede legale: via Santa Maria Segreta 6 - 20123 MILANO  
Email: energieretegas@casellapec.com

**NUOVO METANODOTTO DI TRASPORTO  
"VAL TANARO - VALLE ARROSCIA -  
VALLE IMPERO"**

Progetto preliminare

Tracciato su CTR

TAV. C21	1:5000
	Marzo 2020



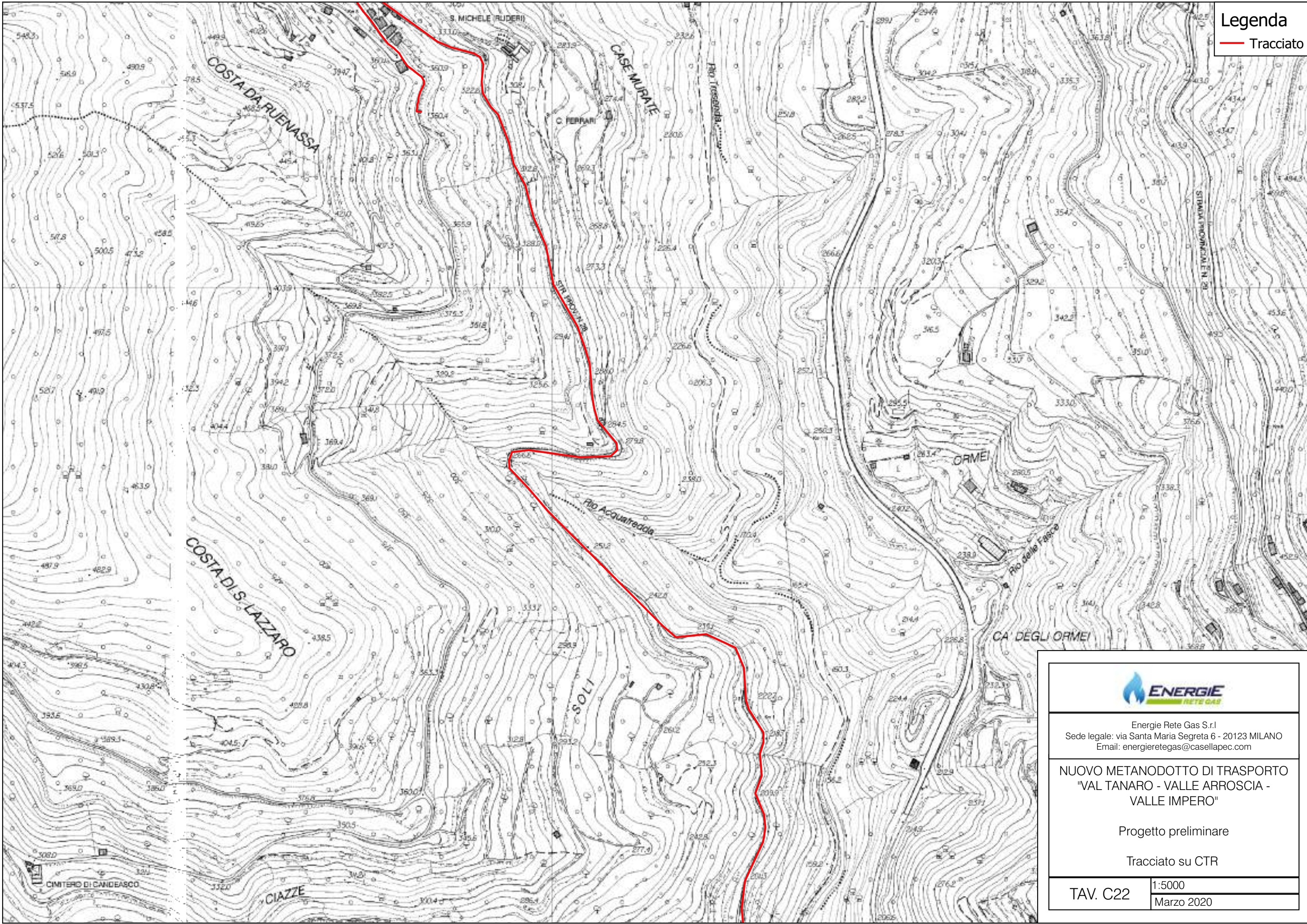

Legenda  
— Tracciato



Energie Rete Gas S.r.l.  
Sede legale: via Santa Maria Segreta 6 - 20123 MILANO  
Email: energieretegas@casellapec.com

**NUOVO METANODOTTO DI TRASPORTO  
"VAL TANARO - VALLE ARROSCIA -  
VALLE IMPERO"**

Progetto preliminare

Tracciato su CTR

TAV. C22	1:5000
	Marzo 2020



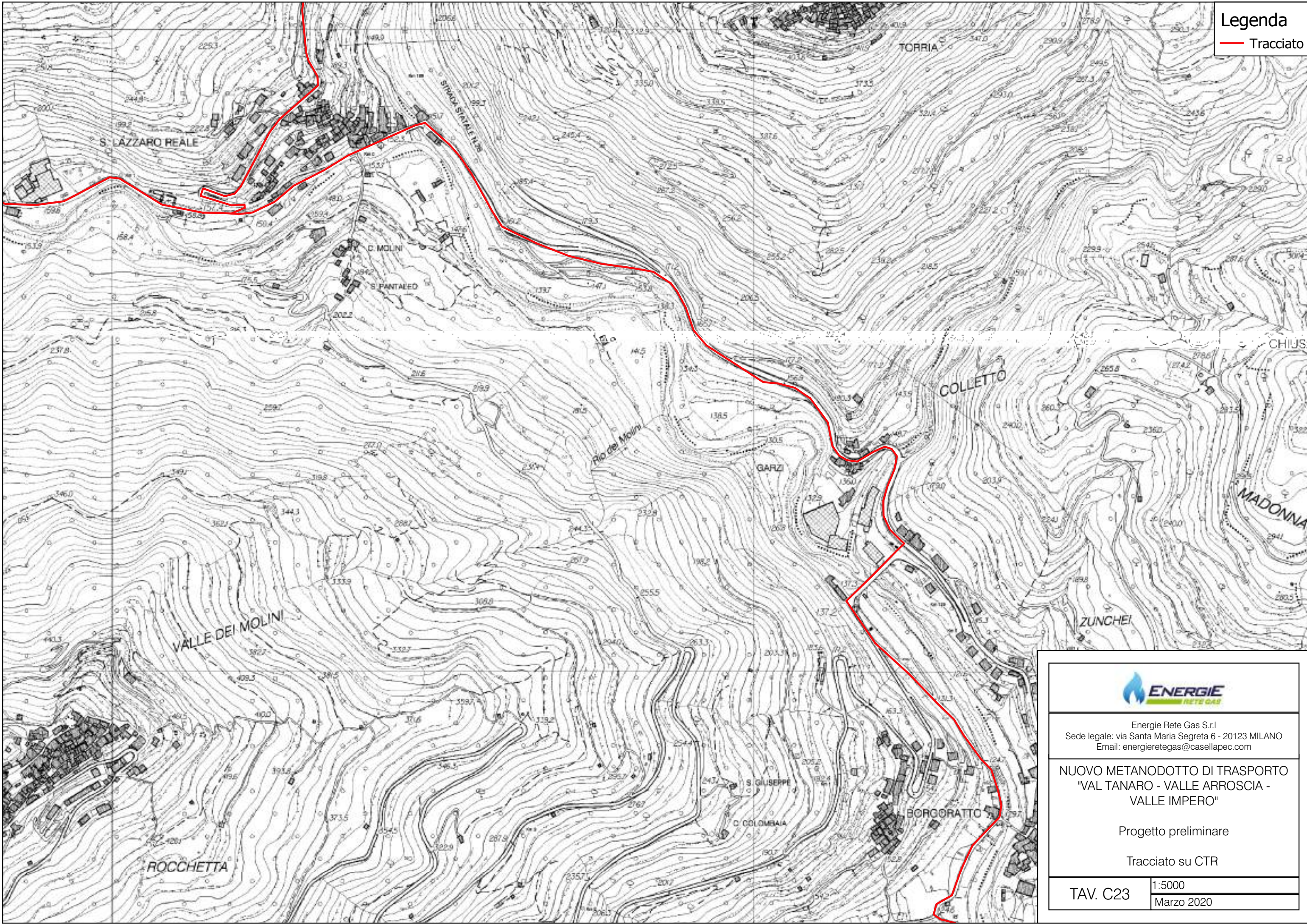

Legenda  
— Tracciato



Energie Rete Gas S.r.l.  
Sede legale: via Santa Maria Segreta 6 - 20123 MILANO  
Email: energieretegas@casellapec.com

**NUOVO METANODOTTO DI TRASPORTO  
"VAL TANARO - VALLE ARROSCIA -  
VALLE IMPERO"**

Progetto preliminare

Tracciato su CTR

TAV. C23 | 1:5000  
Marzo 2020



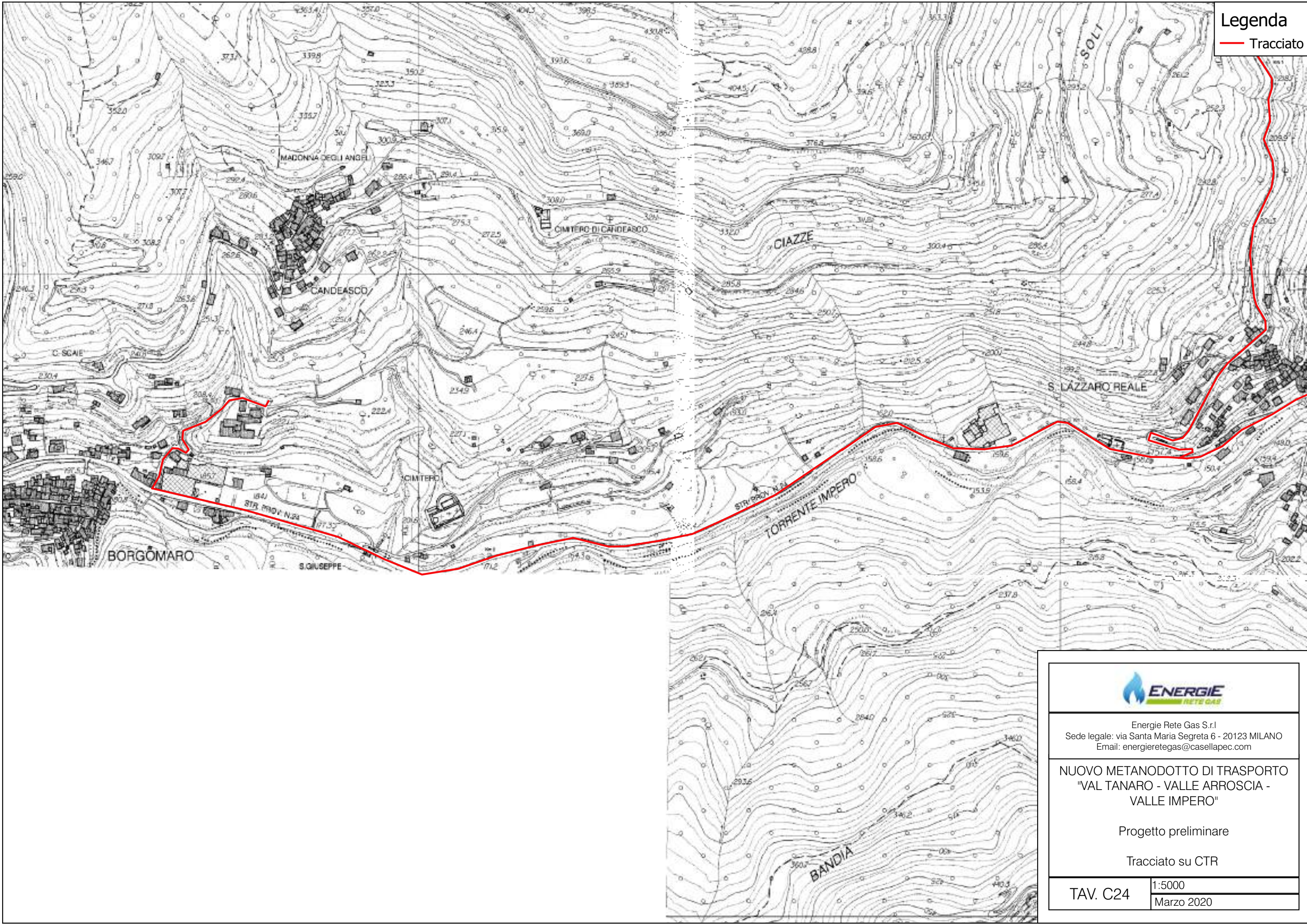

Legenda  
— Tracciato



Energie Rete Gas S.r.l  
Sede legale: via Santa Maria Segreta 6 - 20123 MILANO  
Email: energieretegas@casellapec.com

NUOVO METANODOTTO DI TRASPORTO  
"VAL TANARO - VALLE ARROSCIA -  
VALLE IMPERO"

Progetto preliminare

Tracciato su CTR

TAV. C24

1:5000  
Marzo 2020



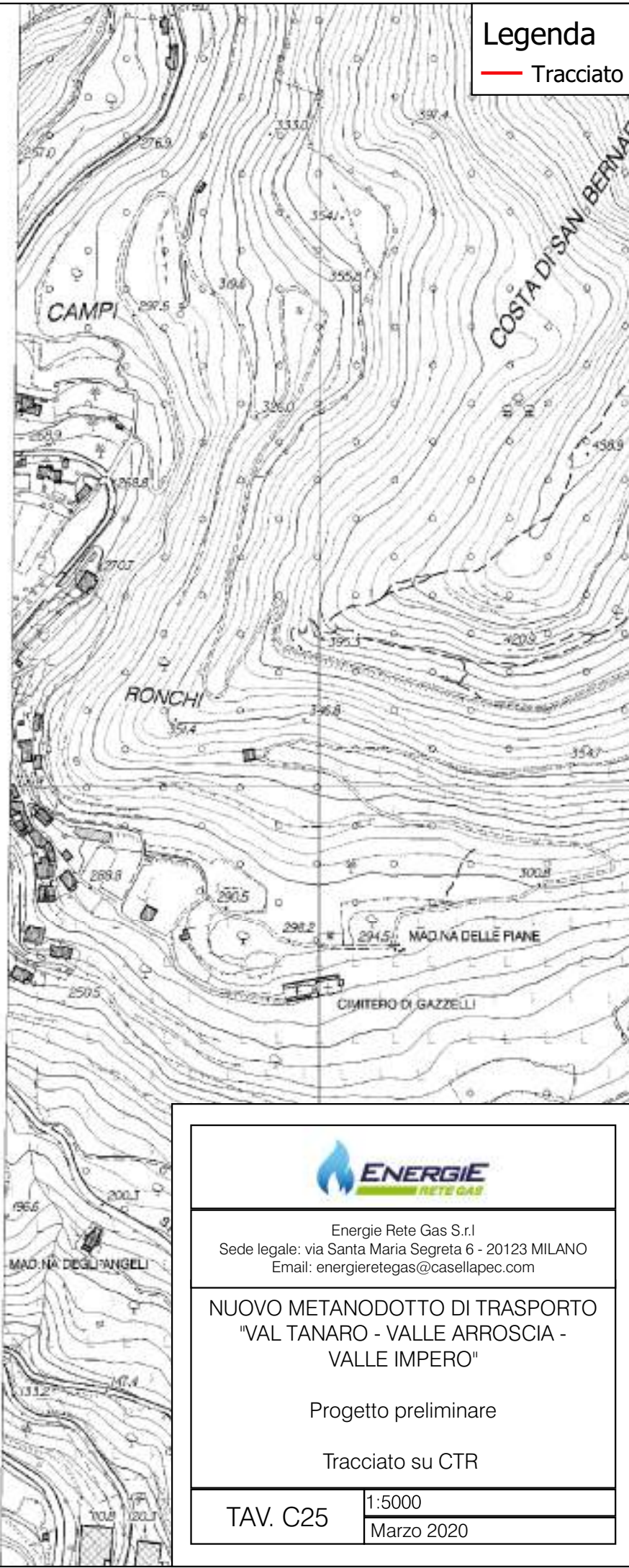
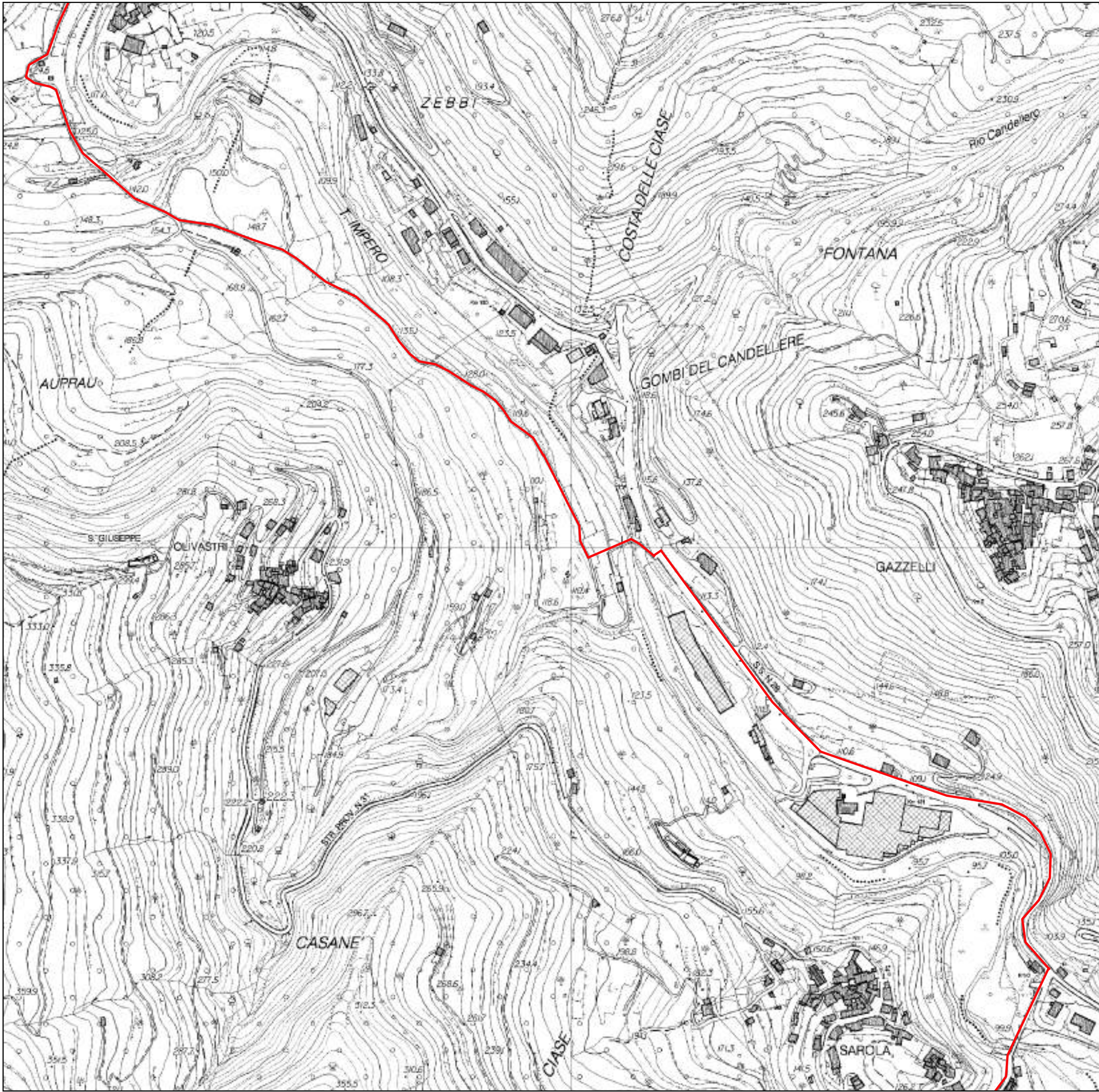

**Legenda**  
 — Tracciato



Energie Rete Gas S.r.l.  
 Sede legale: via Santa Maria Segreta 6 - 20123 MILANO  
 Email: energieretegas@casellapec.com

**NUOVO METANODOTTO DI TRASPORTO  
 "VAL TANARO - VALLE ARROSCIA -  
 VALLE IMPERO"**

Progetto preliminare  
 Tracciato su CTR

TAV. C25	1:5000
	Marzo 2020



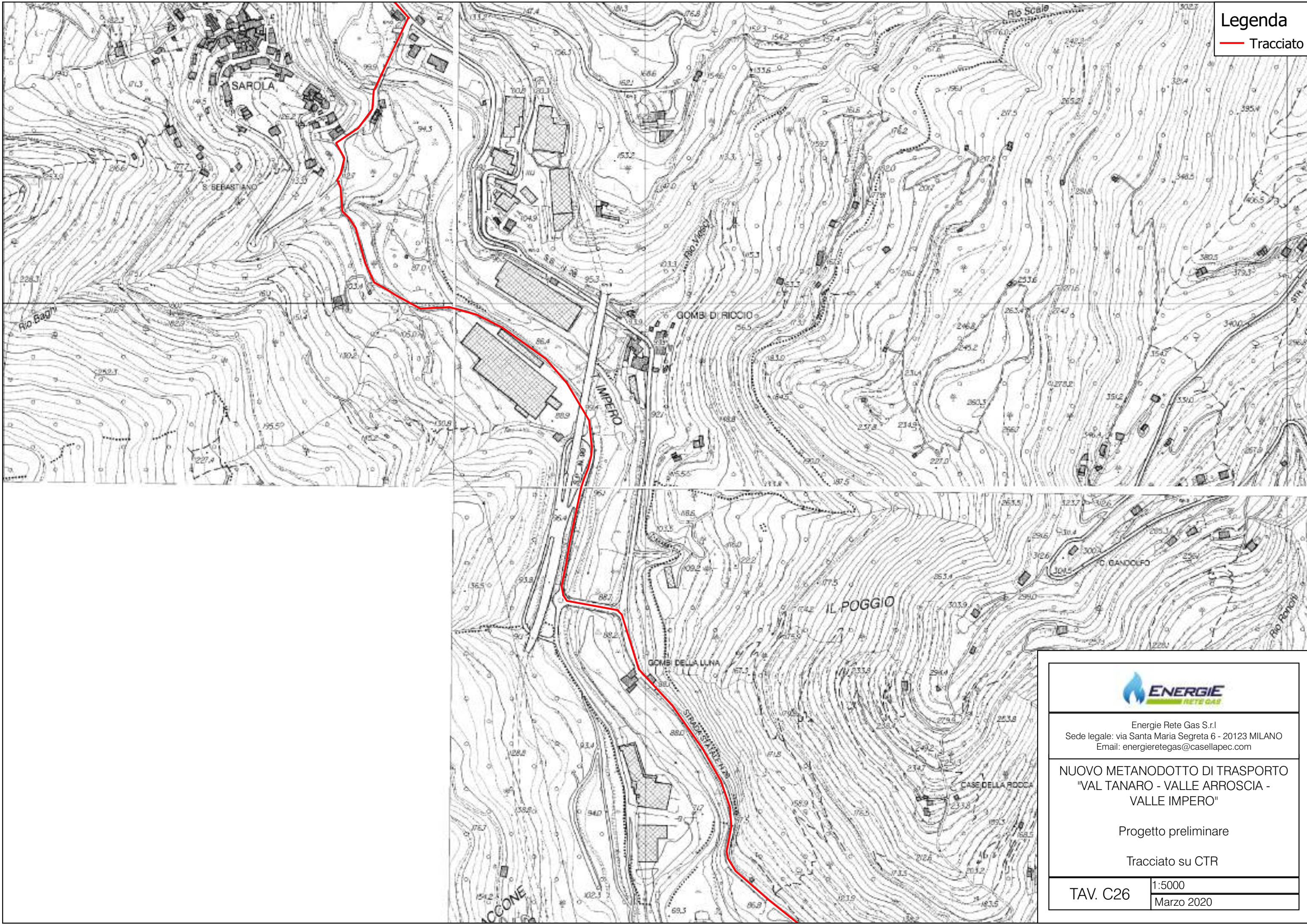

Legenda  
— Tracciato



Energie Rete Gas S.r.l  
Sede legale: via Santa Maria Segreta 6 - 20123 MILANO  
Email: energieretegas@casellapec.com

**NUOVO METANODOTTO DI TRASPORTO  
"VAL TANARO - VALLE ARROSCIA -  
VALLE IMPERO"**

Progetto preliminare

Tracciato su CTR

TAV. C26	1:5000
	Marzo 2020



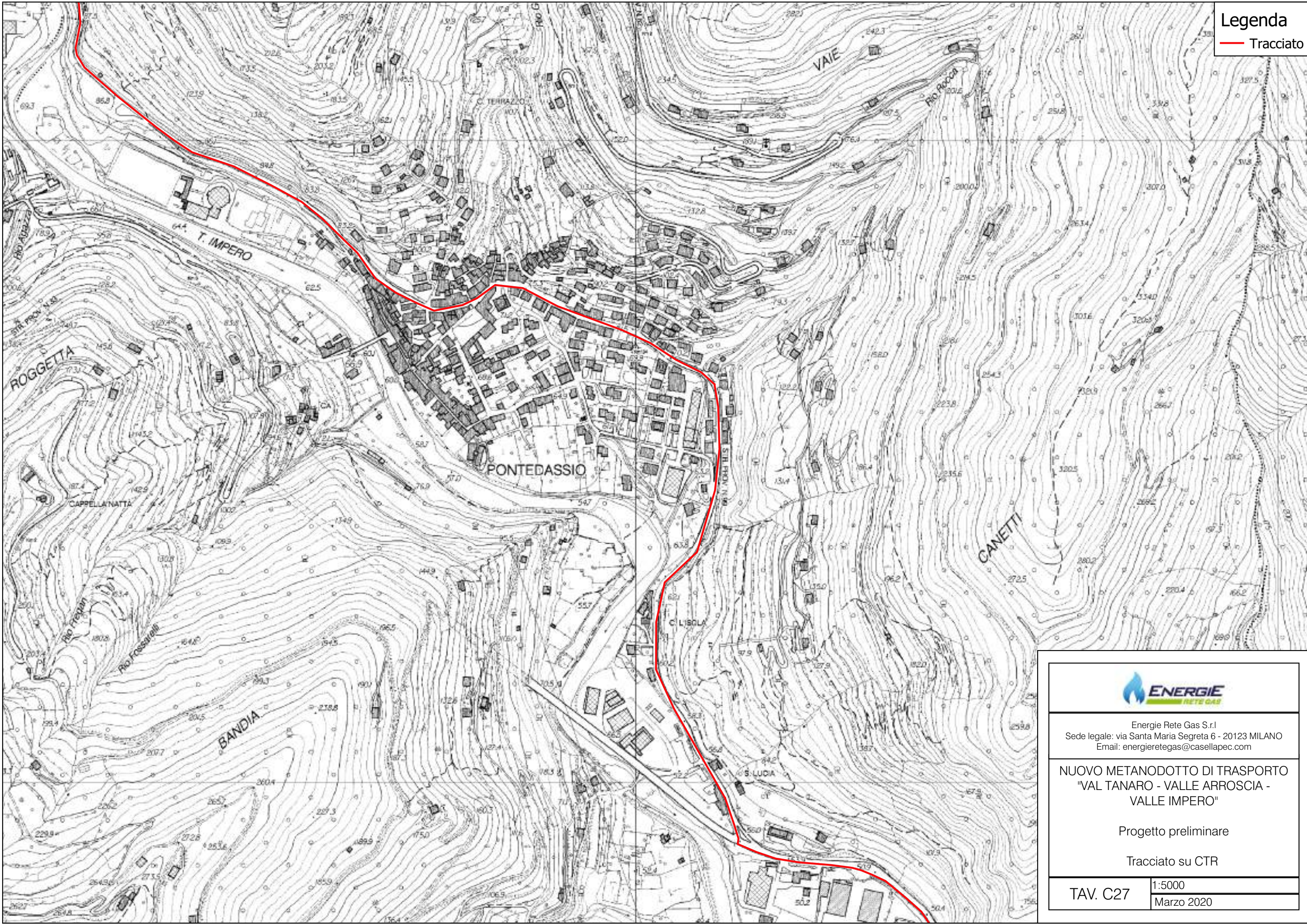

Legenda

— Tracciato



Energie Rete Gas S.r.l.  
Sede legale: via Santa Maria Segreta 6 - 20123 MILANO  
Email: energieretegas@casellapec.com

NUOVO METANODOTTO DI TRASPORTO  
"VAL TANARO - VALLE ARROSCIA -  
VALLE IMPERO"

Progetto preliminare

Tracciato su CTR

TAV. C27

1:5000  
Marzo 2020



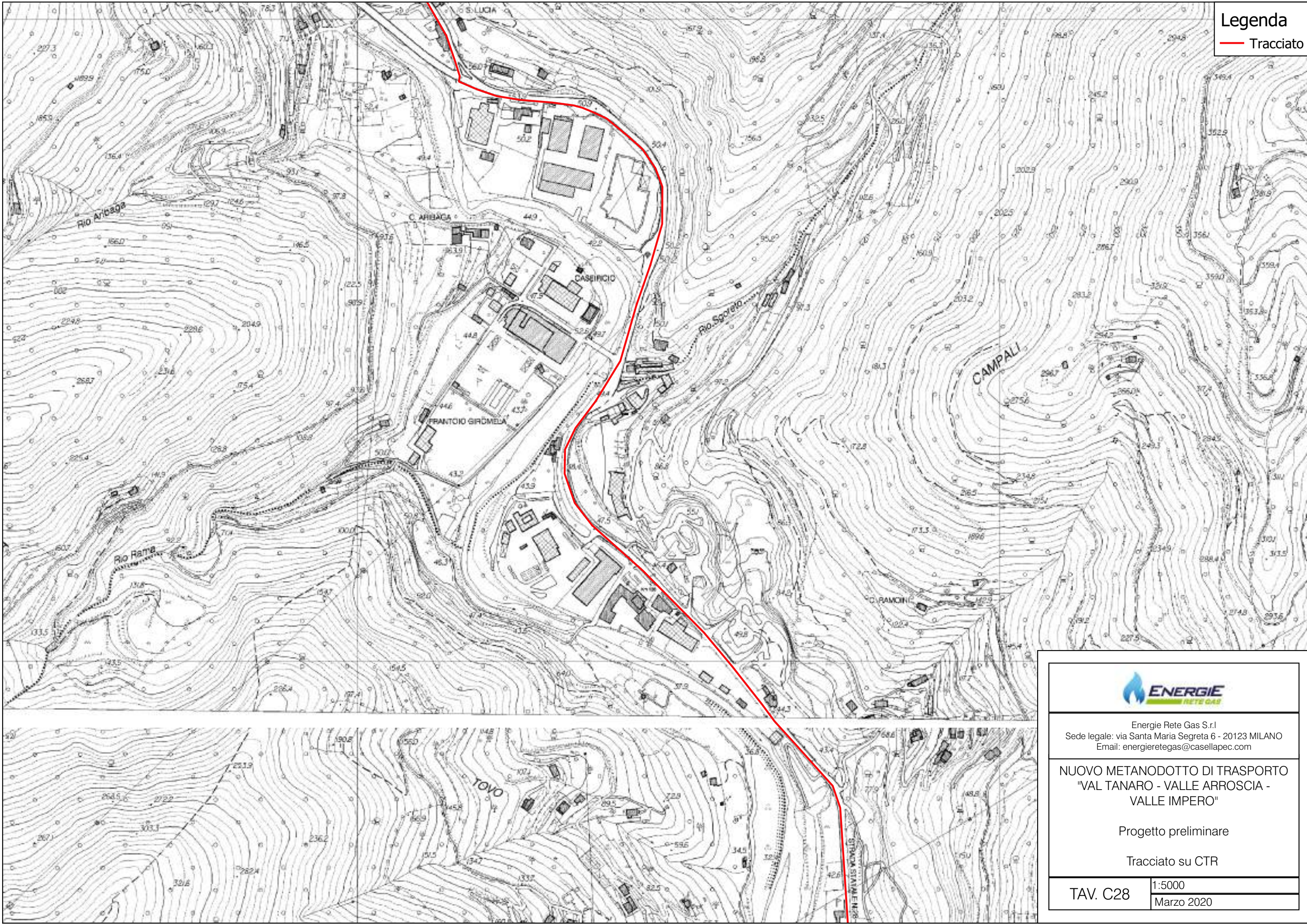

Legenda  
— Tracciato



Energie Rete Gas S.r.l  
Sede legale: via Santa Maria Segreta 6 - 20123 MILANO  
Email: energieretegas@casellapec.com

**NUOVO METANODOTTO DI TRASPORTO  
"VAL TANARO - VALLE ARROSCIA -  
VALLE IMPERO"**

Progetto preliminare

Tracciato su CTR

TAV. C28

1:5000  
Marzo 2020



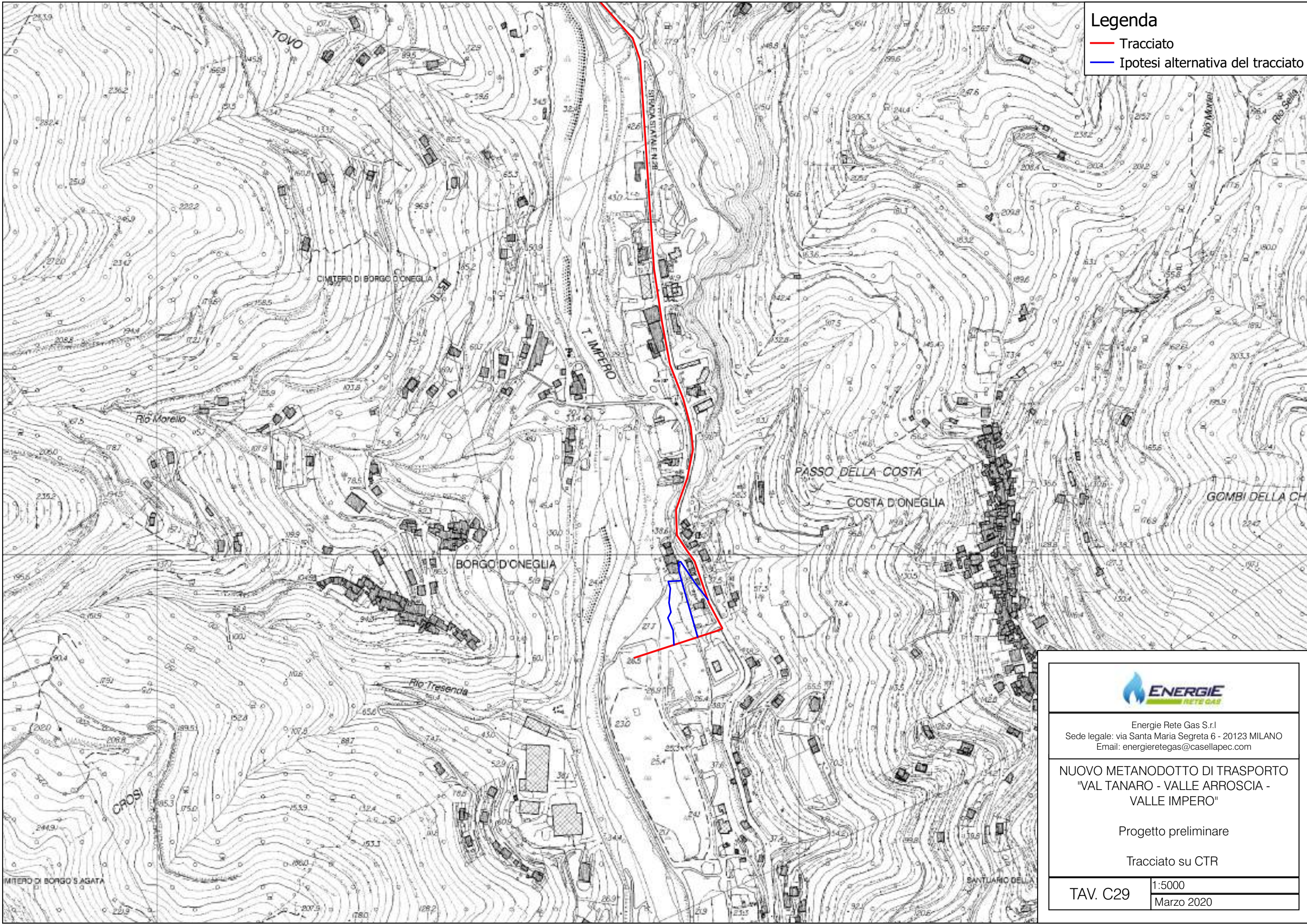

- Legenda**
- Tracciato
  - Ipotesi alternativa del tracciato



Energie Rete Gas S.r.l.  
Sede legale: via Santa Maria Segreta 6 - 20123 MILANO  
Email: energieretegas@casellapec.com

**NUOVO METANODOTTO DI TRASPORTO  
"VAL TANARO - VALLE ARROSCIA -  
VALLE IMPERO"**

Progetto preliminare

Tracciato su CTR

TAV. C29	1:5000
	Marzo 2020



Legenda

— Tracciato

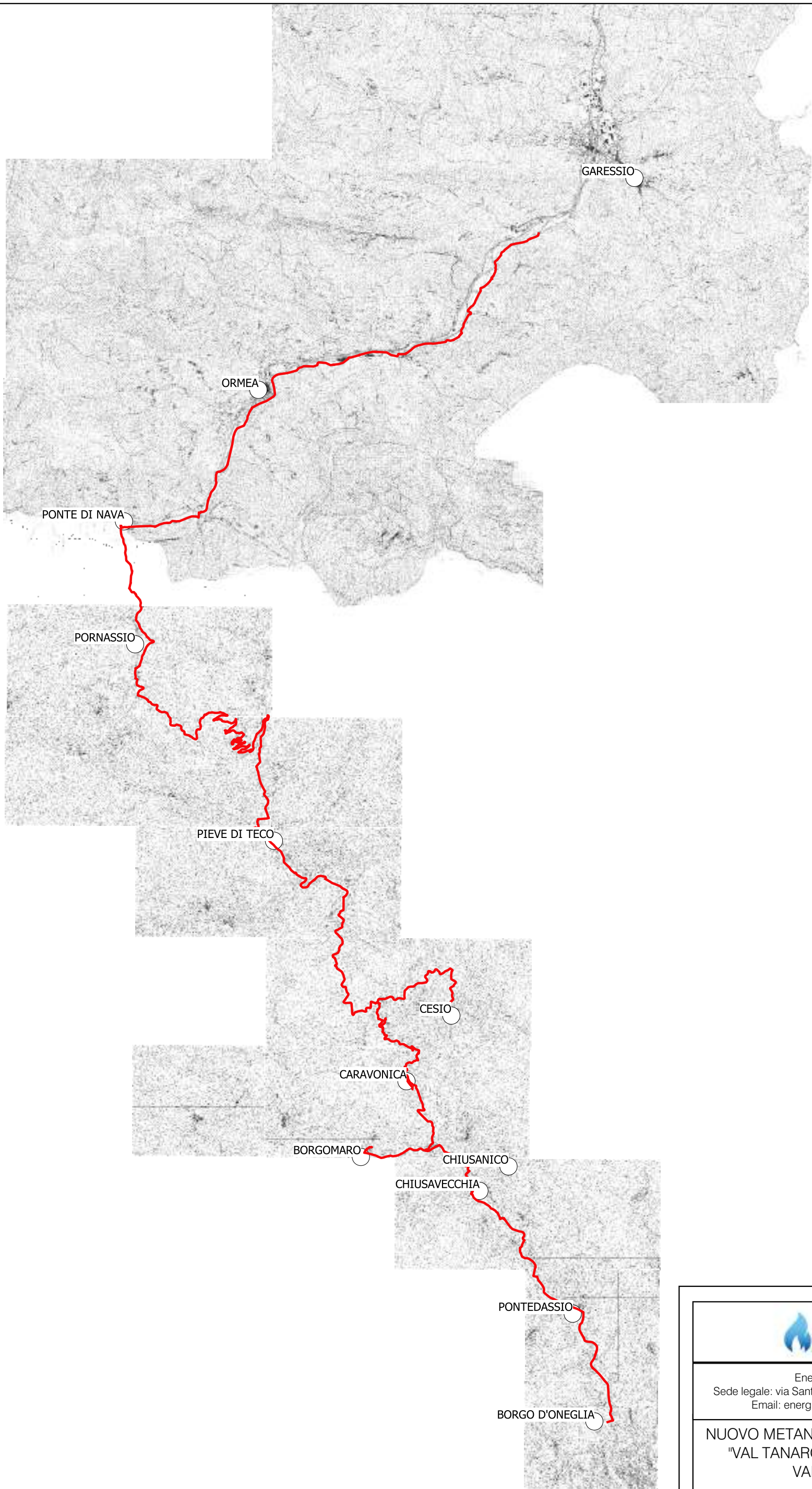

Energie Rete Gas S.r.l  
Sede legale: via Santa Maria Segreta 6 - 20123 MILANO  
Email: energieretegas@casellapec.com

NUOVO METANODOTTO DI TRASPORTO  
"VAL TANARO - VALLE ARROSCIA -  
VALLE IMPERO"

Progetto preliminare

Tracciato su CTR

TAV. QU

1:100000

Marzo 2020