



Regione Liguria – Provincia di Imperia
Regione Piemonte – Provincia di Cuneo

**Nuovo metanodotto di trasporto
“Val Tanaro – Valle Arroscia – Valle Impero”**

Livello di progettazione:	PROGETTO PRELIMINARE
Oggetto elaborato:	Tracciato su CTR - Vincolo aree boscate

Progettazione: General Engineering S.r.l. Via Porlezza 16 - 20123 Milano Mail: andrea.costi@exe.ge.it alessio.bruzzone@exe.ge.it Pec: generalengineeringsrl@legalmail.it	
---	--

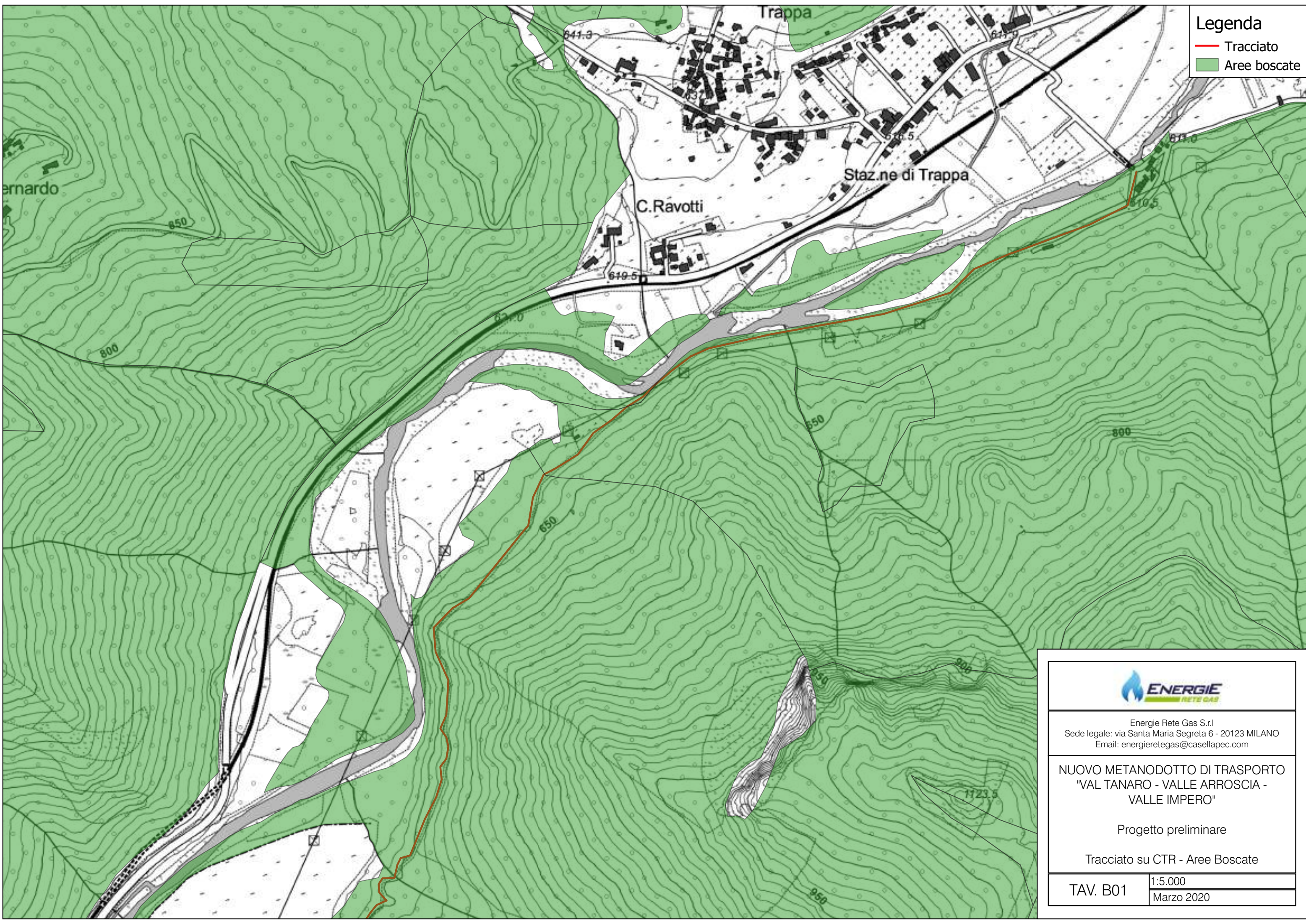

Legenda

- Tracciato
- Aree boscate



Energie Rete Gas S.r.l
Sede legale: via Santa Maria Segreta 6 - 20123 MILANO
Email: energieretegas@casellapec.com

**NUOVO METANODOTTO DI TRASPORTO
"VAL TANARO - VALLE ARROSCIA -
VALLE IMPERO"**

Progetto preliminare

Tracciato su CTR - Aree Boscate

TAV. B01	1:5.000
	Marzo 2020

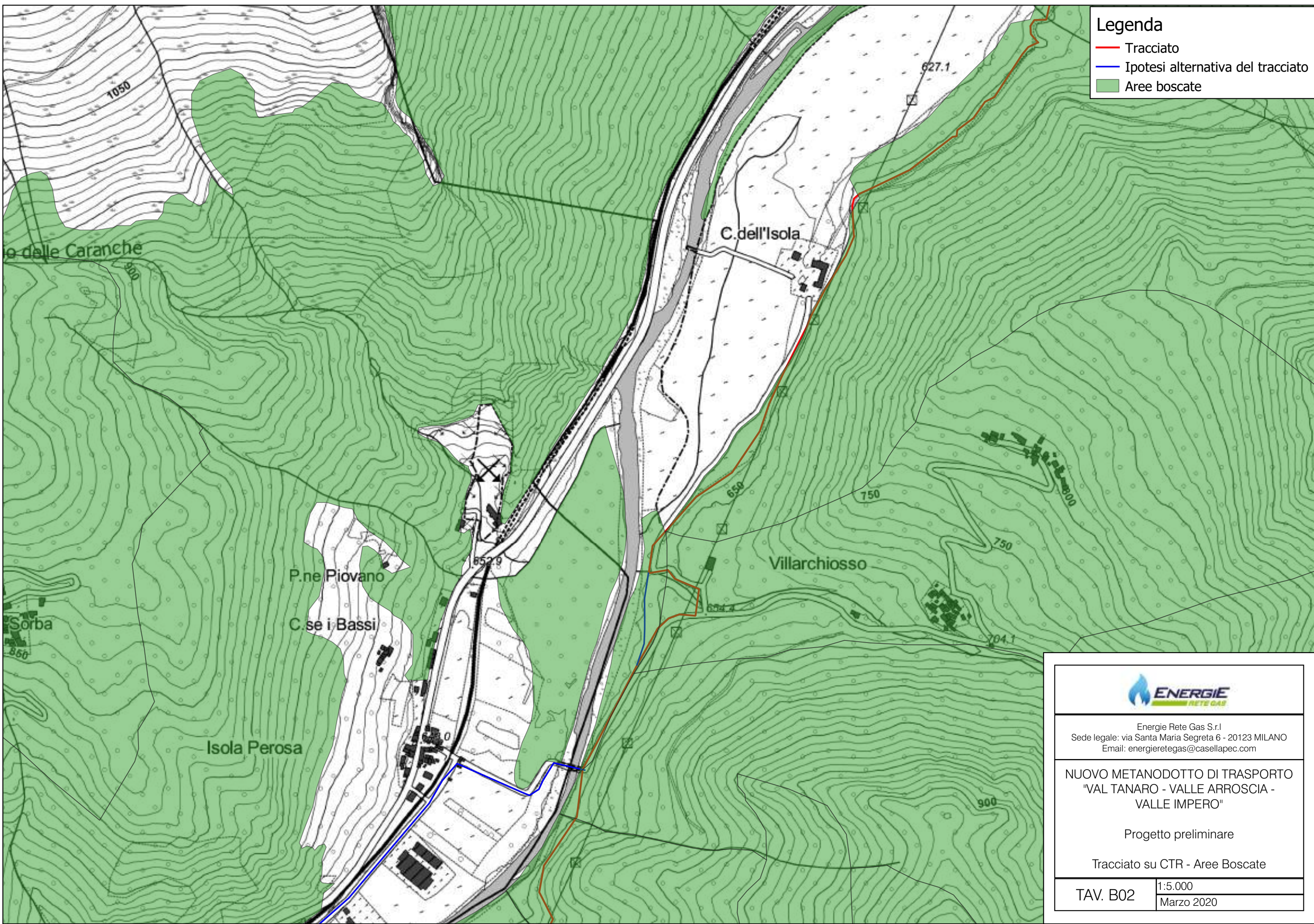

Legenda

- Tracciato
- Ipotesi alternativa del tracciato
- Aree boscate



Energie Rete Gas S.r.l
Sede legale: via Santa Maria Segreta 6 - 20123 MILANO
Email: energieretegas@casellapec.com

**NUOVO METANODOTTO DI TRASPORTO
"VAL TANARO - VALLE ARROSCIA -
VALLE IMPERO"**

Progetto preliminare

Tracciato su CTR - Aree Boscate

TAV. B02	1:5.000
	Marzo 2020

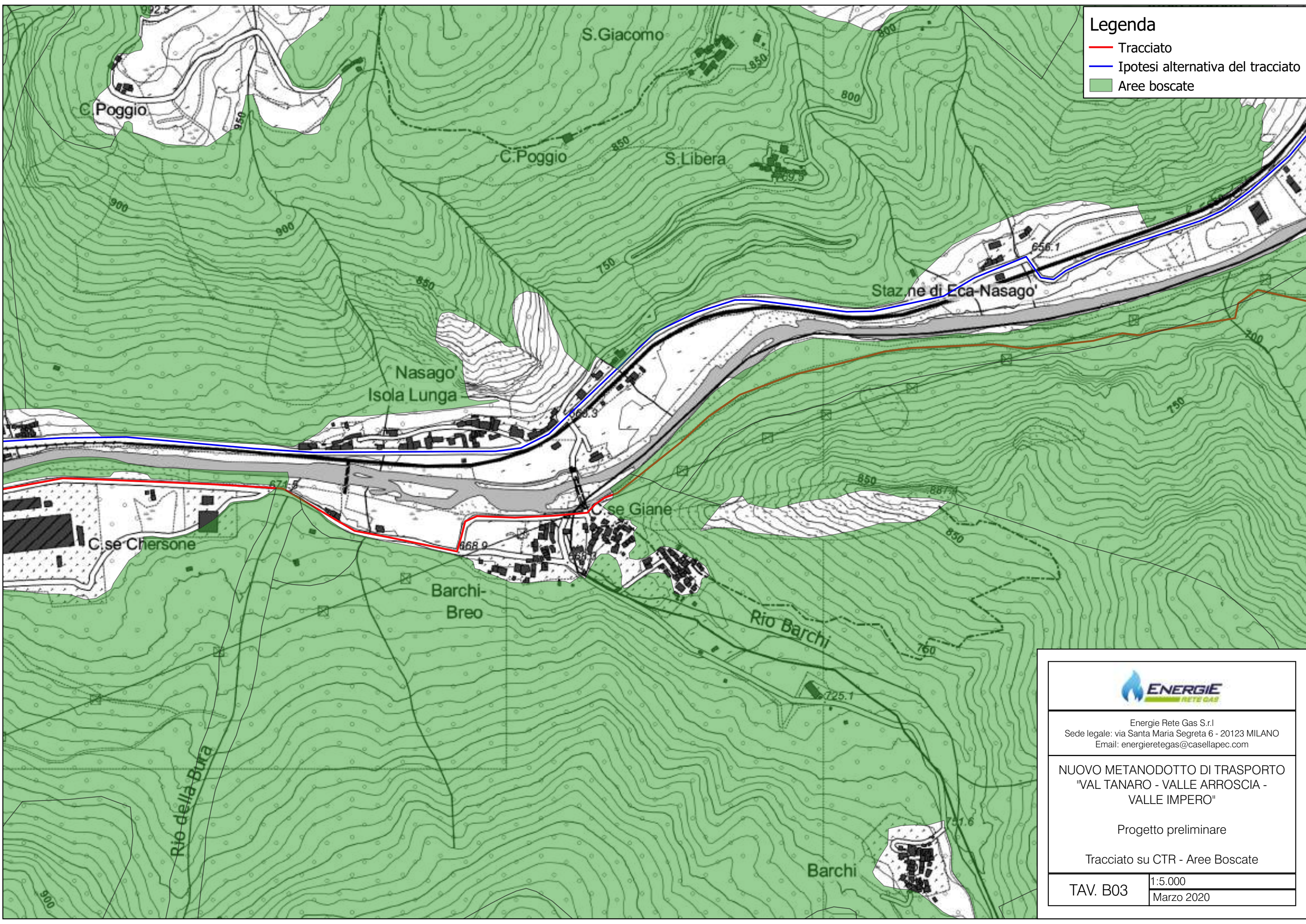

Legenda

- Tracciato
- Ipotesi alternativa del tracciato
- Aree boscate



Energie Rete Gas S.r.l
Sede legale: via Santa Maria Segreta 6 - 20123 MILANO
Email: energieretegas@casellapec.com

**NUOVO METANODOTTO DI TRASPORTO
"VAL TANARO - VALLE ARROSCIA -
VALLE IMPERO"**

Progetto preliminare

Tracciato su CTR - Aree Boscate

TAV. B03	1:5.000
	Marzo 2020

Legenda

- Tracciato
- Ipotesi alternativa del tracciato
- Aree boscate

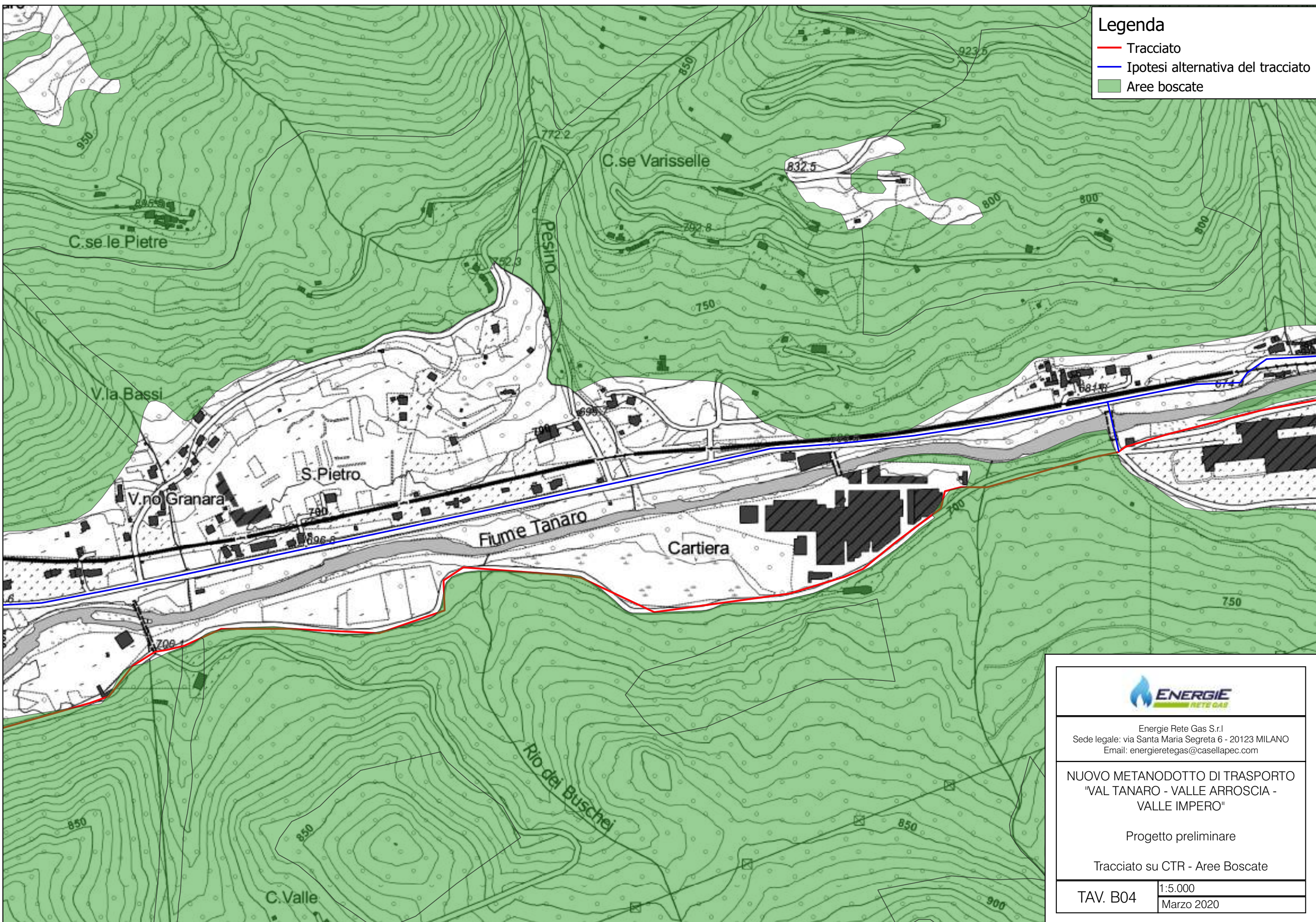

Energie Rete Gas S.r.l
Sede legale: via Santa Maria Segreta 6 - 20123 MILANO
Email: energieretegas@casellapec.com

NUOVO METANODOTTO DI TRASPORTO
"VAL TANARO - VALLE ARROSCIA -
VALLE IMPERO"

Progetto preliminare

Tracciato su CTR - Aree Boscate

TAV. B04

1:5.000
Marzo 2020

Legenda

- Tracciato
- Ipotesi alternativa del tracciato
- Aree boscate

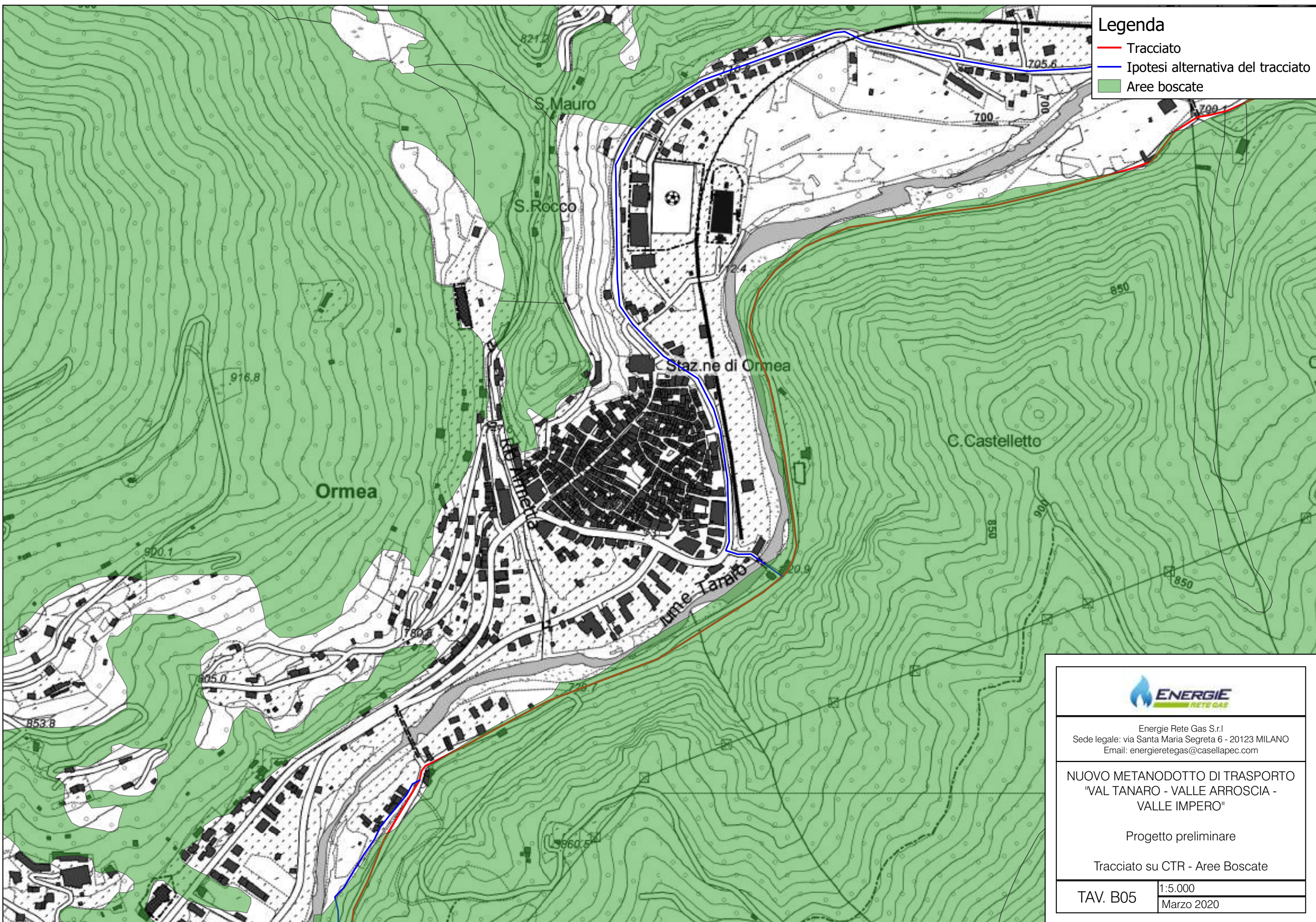

Energie Rete Gas S.r.l.
Sede legale: via Santa Maria Segreta 6 - 20123 MILANO
Email: energieretegas@casellapec.com

NUOVO METANODOTTO DI TRASPORTO "VAL TANARO - VALLE ARROSCIA - VALLE IMPERO"

Progetto preliminare

Tracciato su CTR - Aree Boscate

TAV. B05

1:5.000

Marzo 2020

Legenda

- Tracciato
- Ipotesi alternativa del tracciato
- Aree boscate

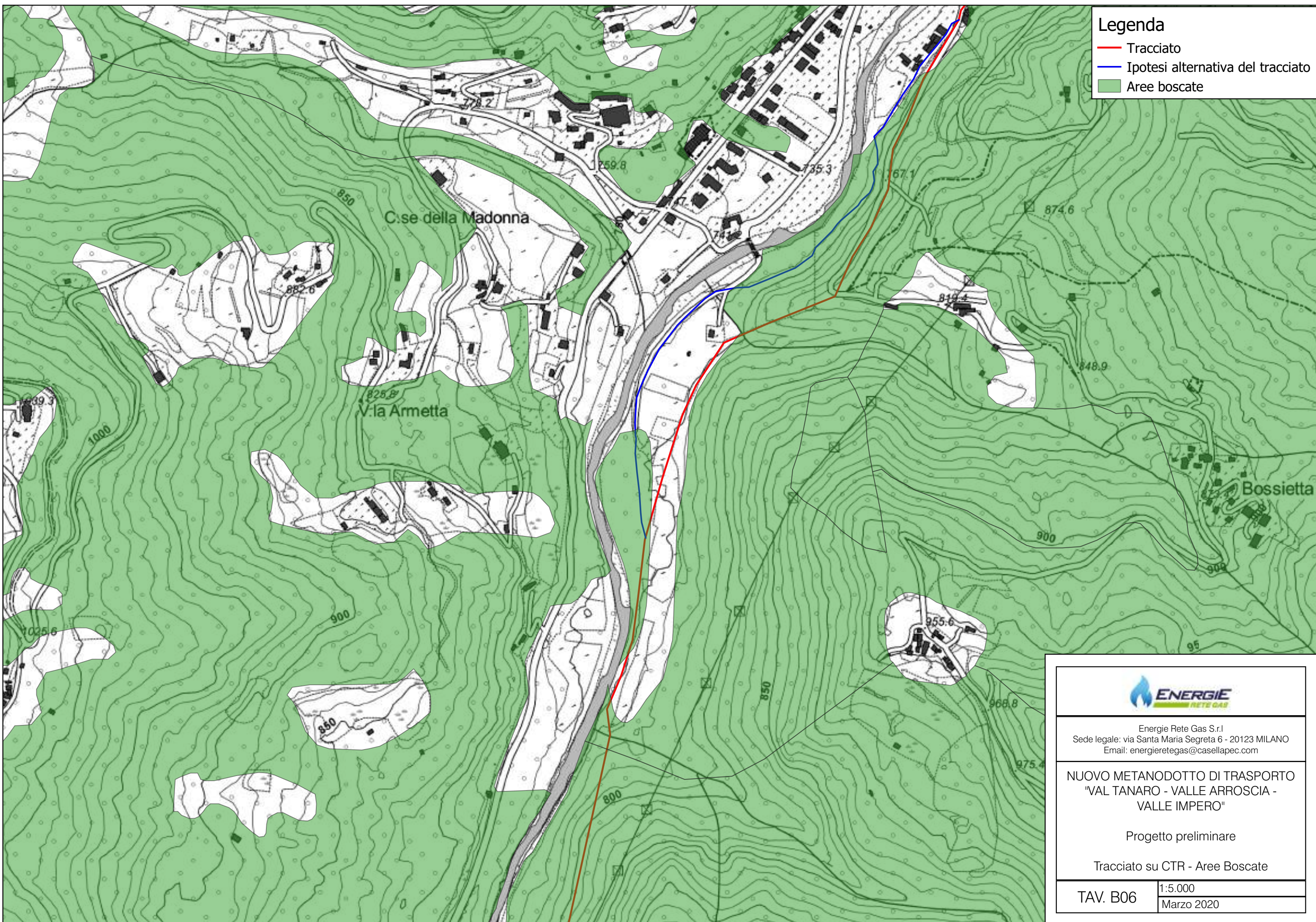

Energie Rete Gas S.r.l
Sede legale: via Santa Maria Segreta 6 - 20123 MILANO
Email: energieretegas@casellapec.com

NUOVO METANODOTTO DI TRASPORTO
"VAL TANARO - VALLE ARROSCIA -
VALLE IMPERO"

Progetto preliminare

Tracciato su CTR - Aree Boscate

TAV. B06

1:5.000

Marzo 2020

Legenda

- Tracciato
- Aree boscate

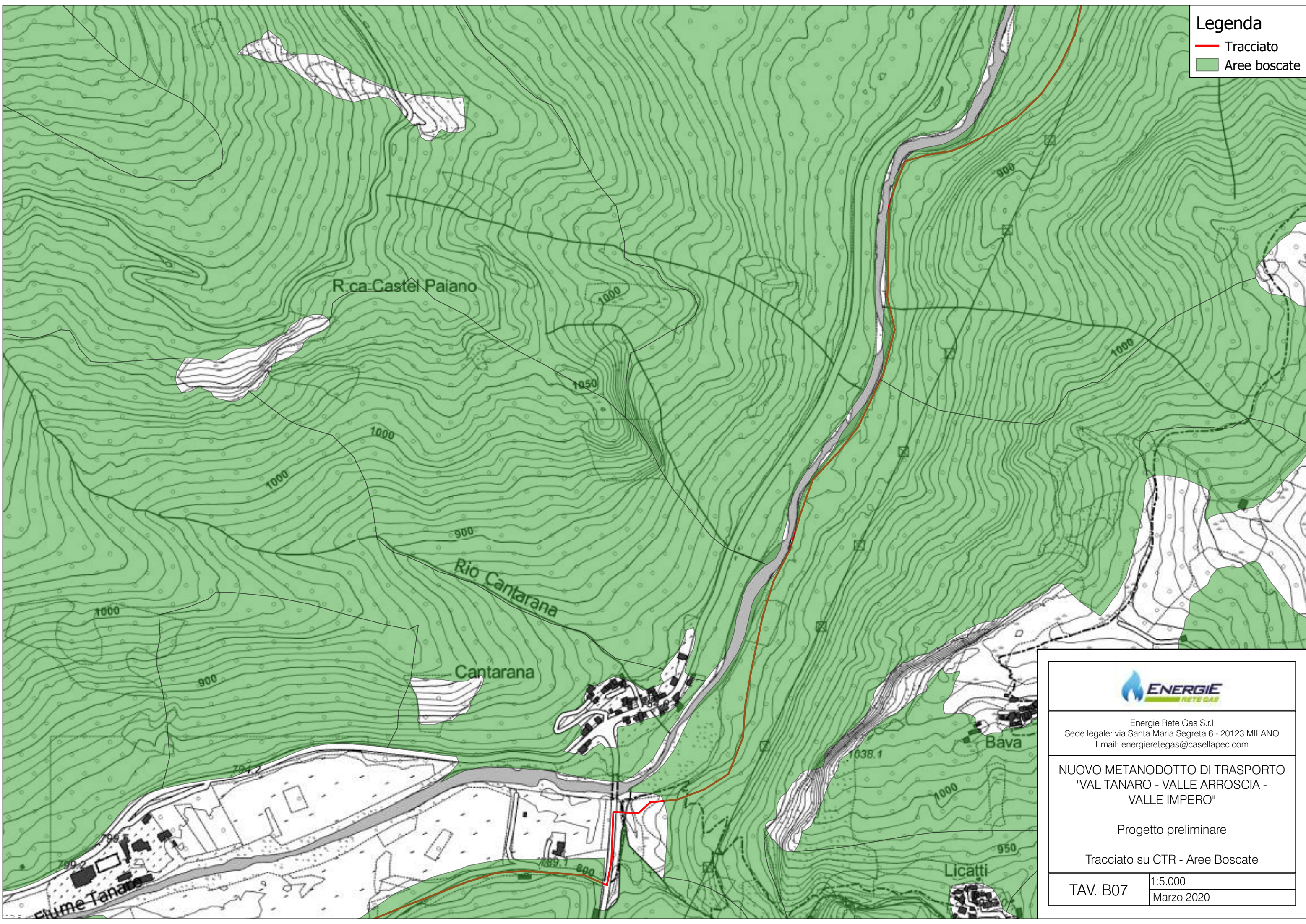

Energie Rete Gas S.r.l
Sede legale: via Santa Maria Segreta 6 - 20123 MILANO
Email: energieretegas@casellapec.com

NUOVO METANODOTTO DI TRASPORTO
"VAL TANARO - VALLE ARROSCIA -
VALLE IMPERO"

Progetto preliminare

Tracciato su CTR - Aree Boscate

TAV. B07

1:5.000

Marzo 2020

Legenda

- Tracciato
- Aree boscate

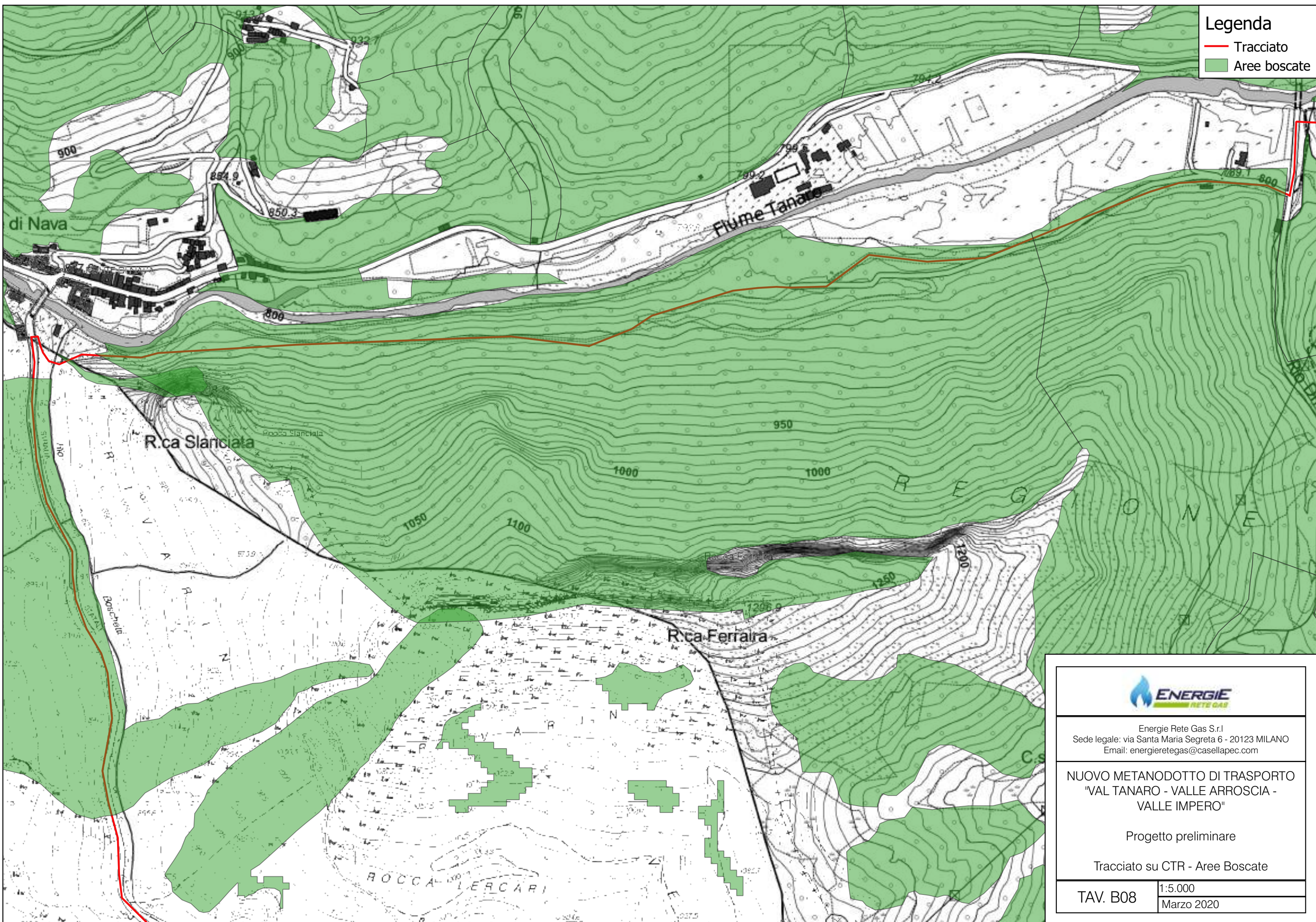

Energie Rete Gas S.r.l
Sede legale: via Santa Maria Segreta 6 - 20123 MILANO
Email: energieretegas@casellapec.com

NUOVO METANODOTTO DI TRASPORTO
"VAL TANARO - VALLE ARROSCIA -
VALLE IMPERO"

Progetto preliminare

Tracciato su CTR - Aree Boscate

TAV. B08

1:5.000
Marzo 2020

Legenda

- Tracciato
- Aree boscate

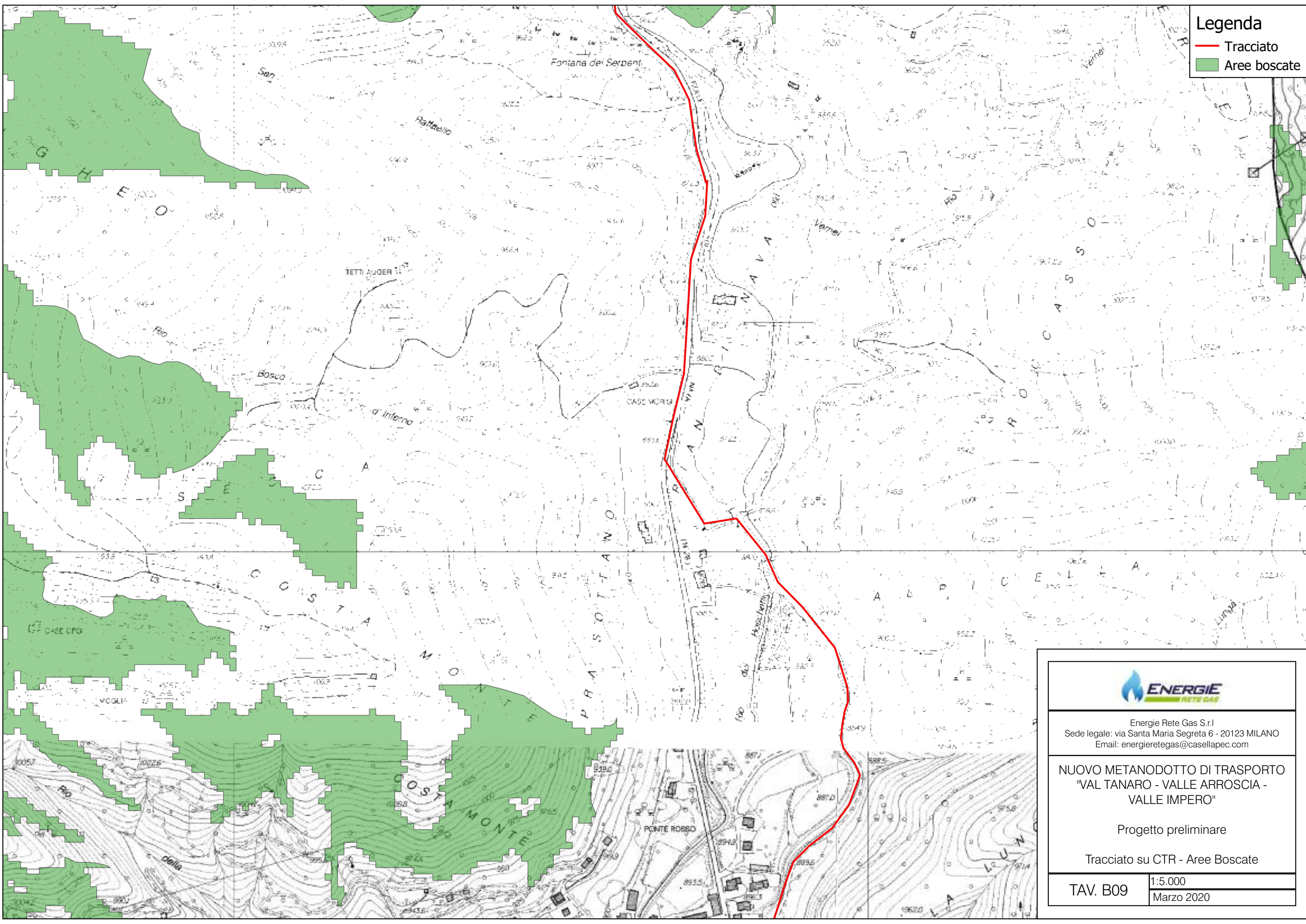

Energie Rete Gas S.r.l
Sede legale: via Santa Maria Segreta 6 - 20123 MILANO
Email: energieretegas@casellapec.com

**NUOVO METANODOTTO DI TRASPORTO
"VAL TANARO - VALLE ARROSCIA -
VALLE IMPERO"**

Progetto preliminare

Tracciato su CTR - Aree Boscate

TAV. B09	1:5.000
	Marzo 2020

Legenda

- Tracciato
- Aree boscate

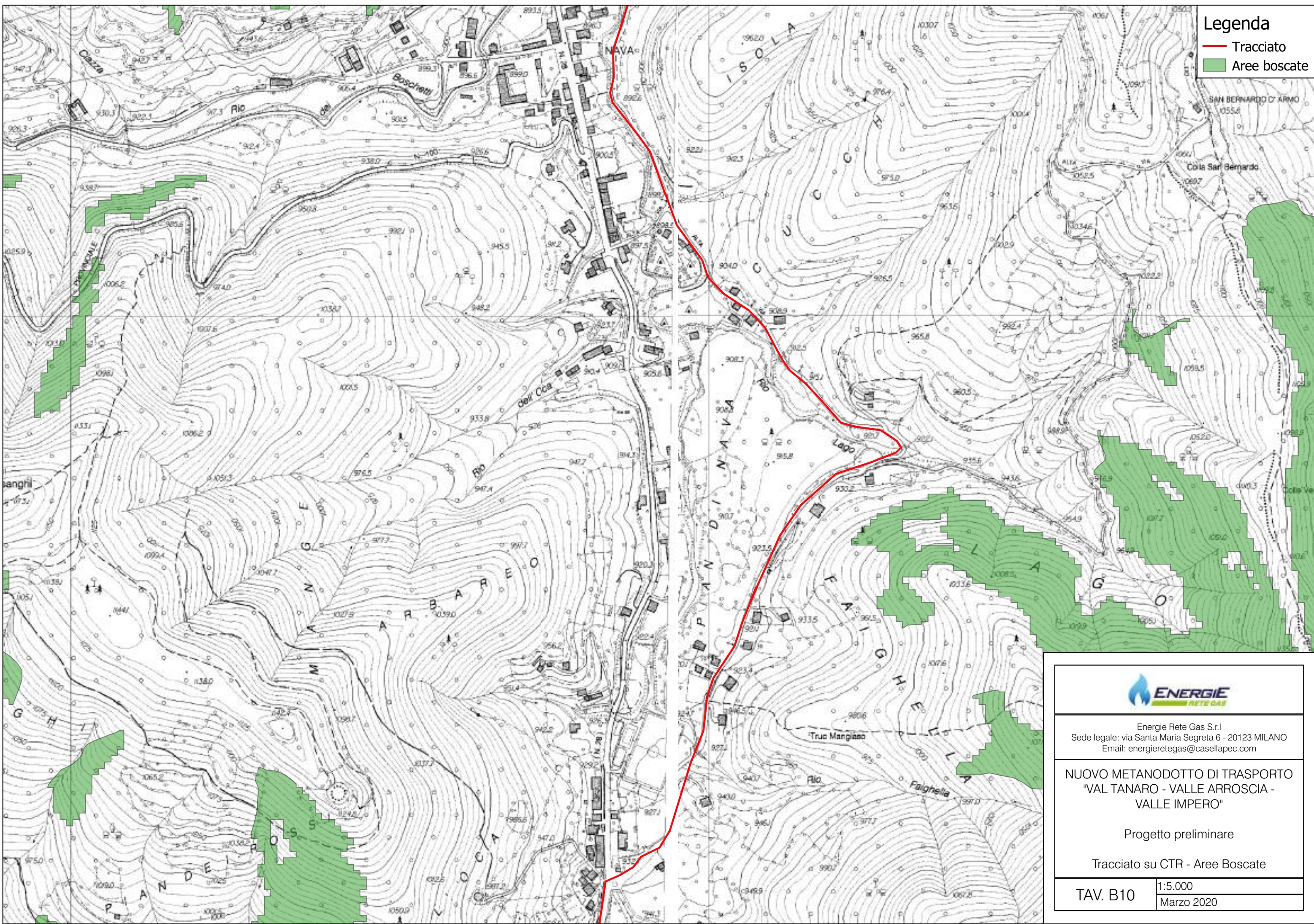

Energie Rete Gas S.r.l.
Sede legale: via Santa Maria Segreta 6 - 20123 MILANO
Email: energieretegas@casellapec.com

**NUOVO METANODOTTO DI TRASPORTO
"VAL TANA - VALLE ARROSCIA -
VALLE IMPERO"**

Progetto preliminare

Tracciato su CTR - Aree Boscate

TAV. B10	1:5.000
	Marzo 2020

Legenda

- Tracciato
- Aree boscate

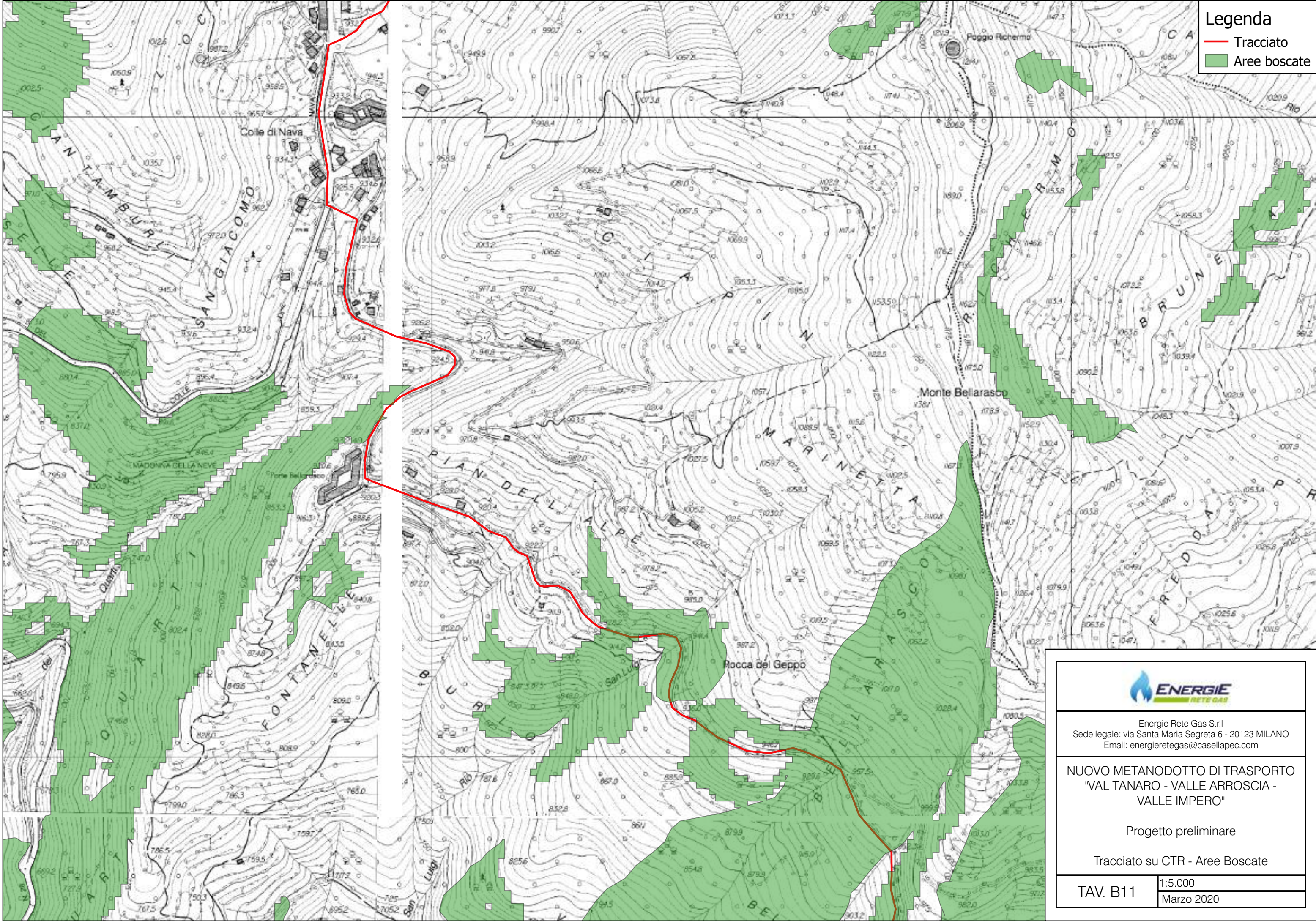

Energie Rete Gas S.r.l
Sede legale: via Santa Maria Segreta 6 - 20123 MILANO
Email: energieretegas@casellapec.com

**NUOVO METANODOTTO DI TRASPORTO
"VAL TANARO - VALLE ARROSCIA -
VALLE IMPERO"**

Progetto preliminare

Tracciato su CTR - Aree Boscate

TAV. B11

1:5.000
Marzo 2020

Legenda

- Tracciato
- Ipotesi alternativa del tracciato
- Aree boscate

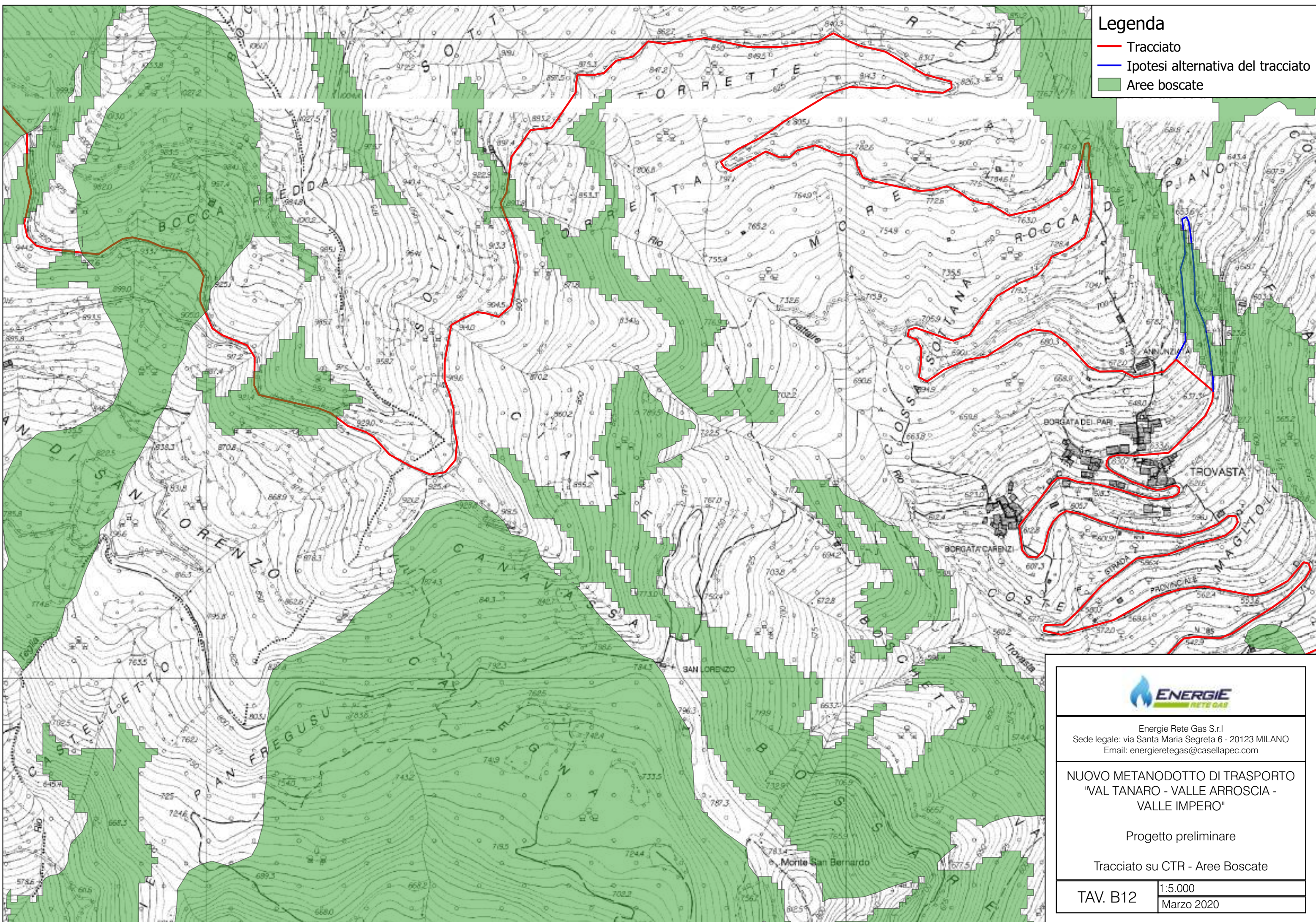

Energie Rete Gas S.r.l.
Sede legale: via Santa Maria Segreta 6 - 20123 MILANO
Email: energieretegas@casellapec.com

NUOVO METANODOTTO DI TRASPORTO "VAL TANARO - VALLE ARROSCIA - VALLE IMPERO"

Progetto preliminare

Tracciato su CTR - Aree Boscate

TAV. B12

1:5.000
Marzo 2020

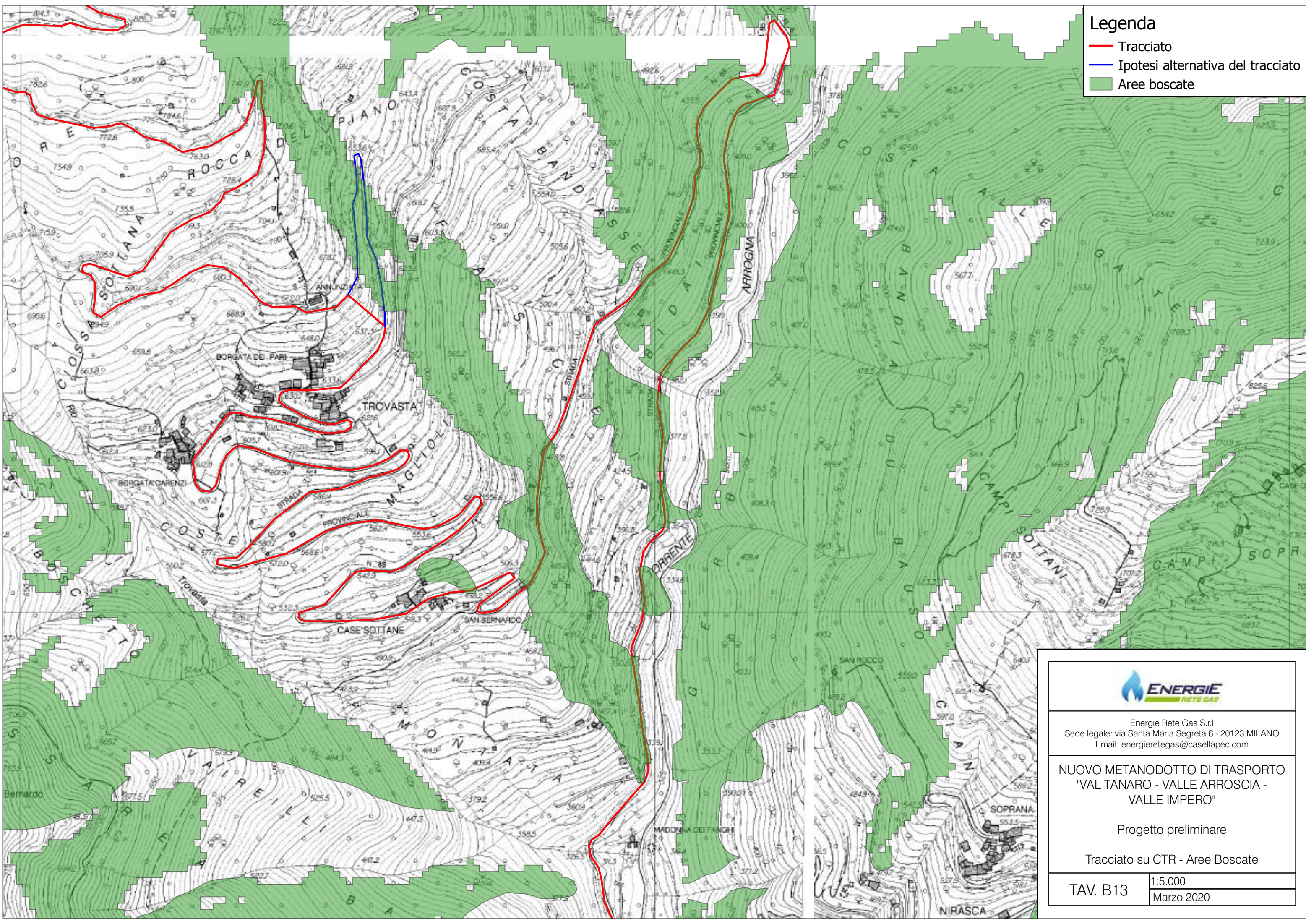

Legenda

- Tracciato
- Ipotesi alternativa del tracciato
- Aree boscate



Energie Rete Gas S.r.l
 Sede legale: via Santa Maria Segreta 6 - 20123 MILANO
 Email: energieretegas@casellapec.com

**NUOVO METANODOTTO DI TRASPORTO
 "VAL TANARO - VALLE ARROSCIA -
 VALLE IMPERO"**

Progetto preliminare

Tracciato su CTR - Aree Boscate

TAV. B13	1:5.000
	Marzo 2020

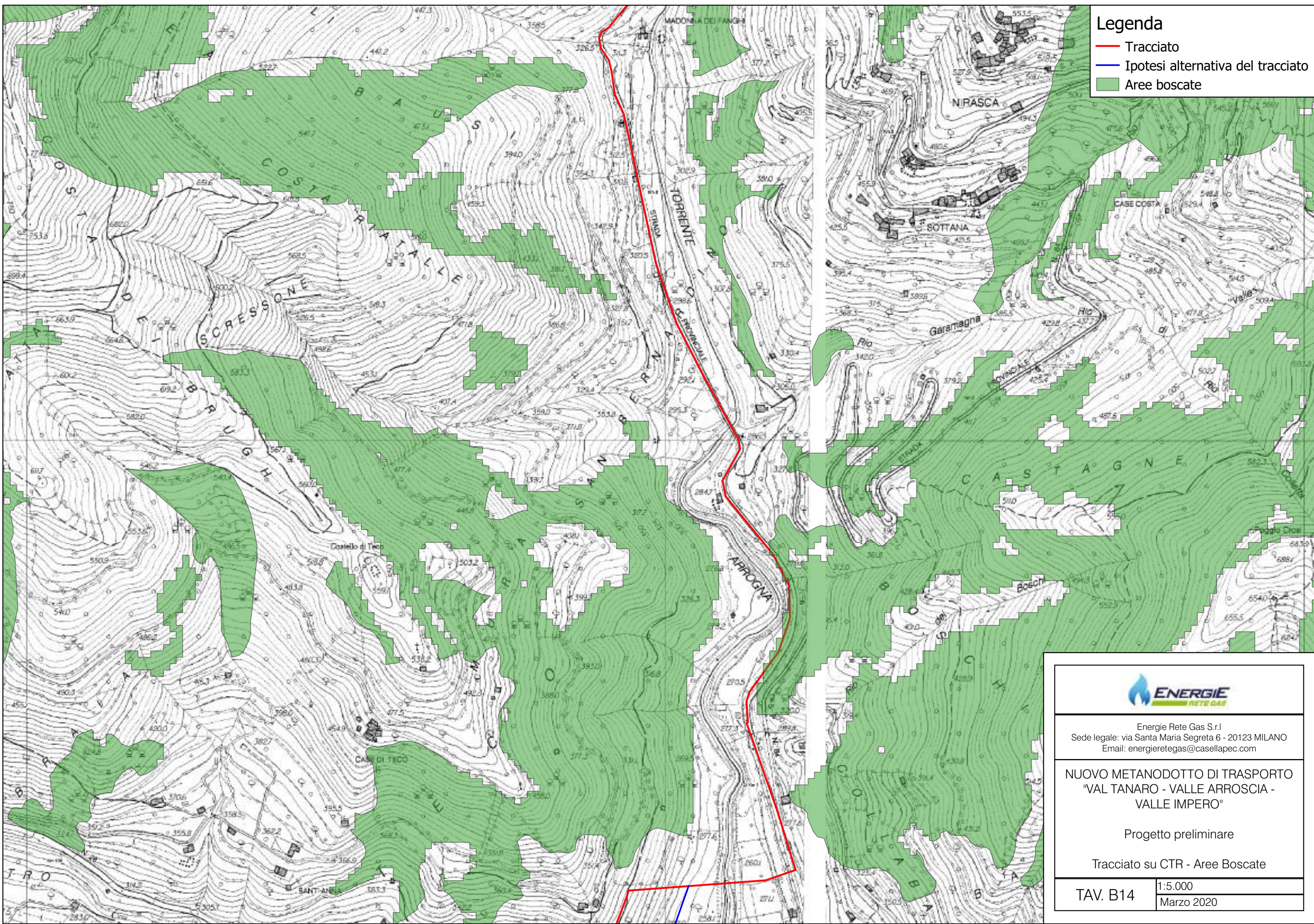

- Legenda**
- Tracciato
 - Ipotesi alternativa del tracciato
 - Aree boscate



Energie Rete Gas S.r.l.
 Sede legale: via Santa Maria Segreta 6 - 20123 MILANO
 Email: energieretegas@casellapec.com

**NUOVO METANODOTTO DI TRASPORTO
 "VAL TANARO - VALLE ARROSCIA -
 VALLE IMPERO"**

Progetto preliminare

Tracciato su CTR - Aree Boscate

TAV. B14	1:5.000
	Marzo 2020

Legenda

- Tracciato
- Ipotesi alternativa del tracciato
- Aree boscate

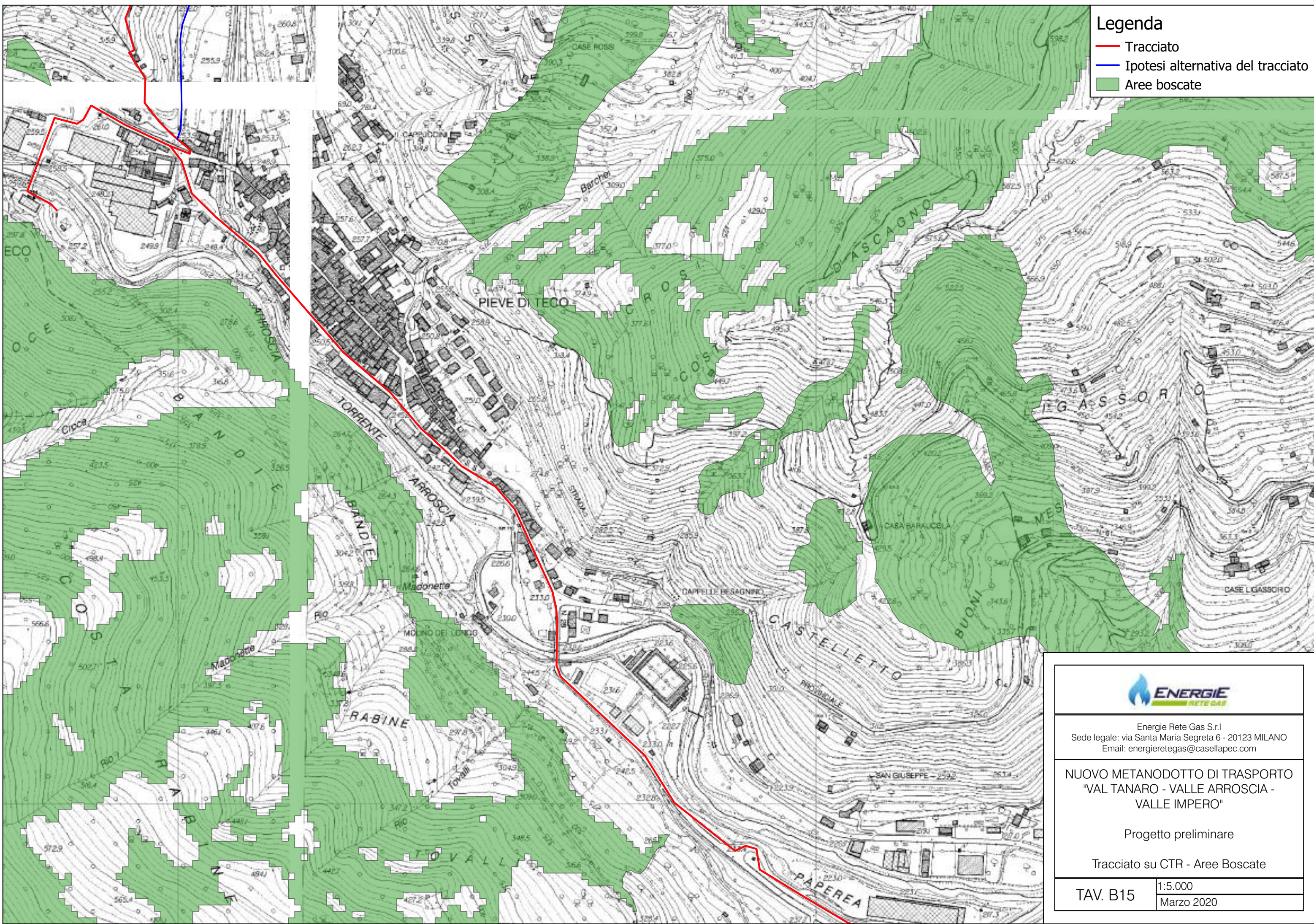

Energie Rete Gas S.r.l.
Sede legale: via Santa Maria Segreta 6 - 20123 MILANO
Email: energieretegas@casellapec.com

NUOVO METANODOTTO DI TRASPORTO "VAL TANARO - VALLE ARROSCIA - VALLE IMPERO"

Progetto preliminare

Tracciato su CTR - Aree Boscate

TAV. B15 1:5.000
Marzo 2020

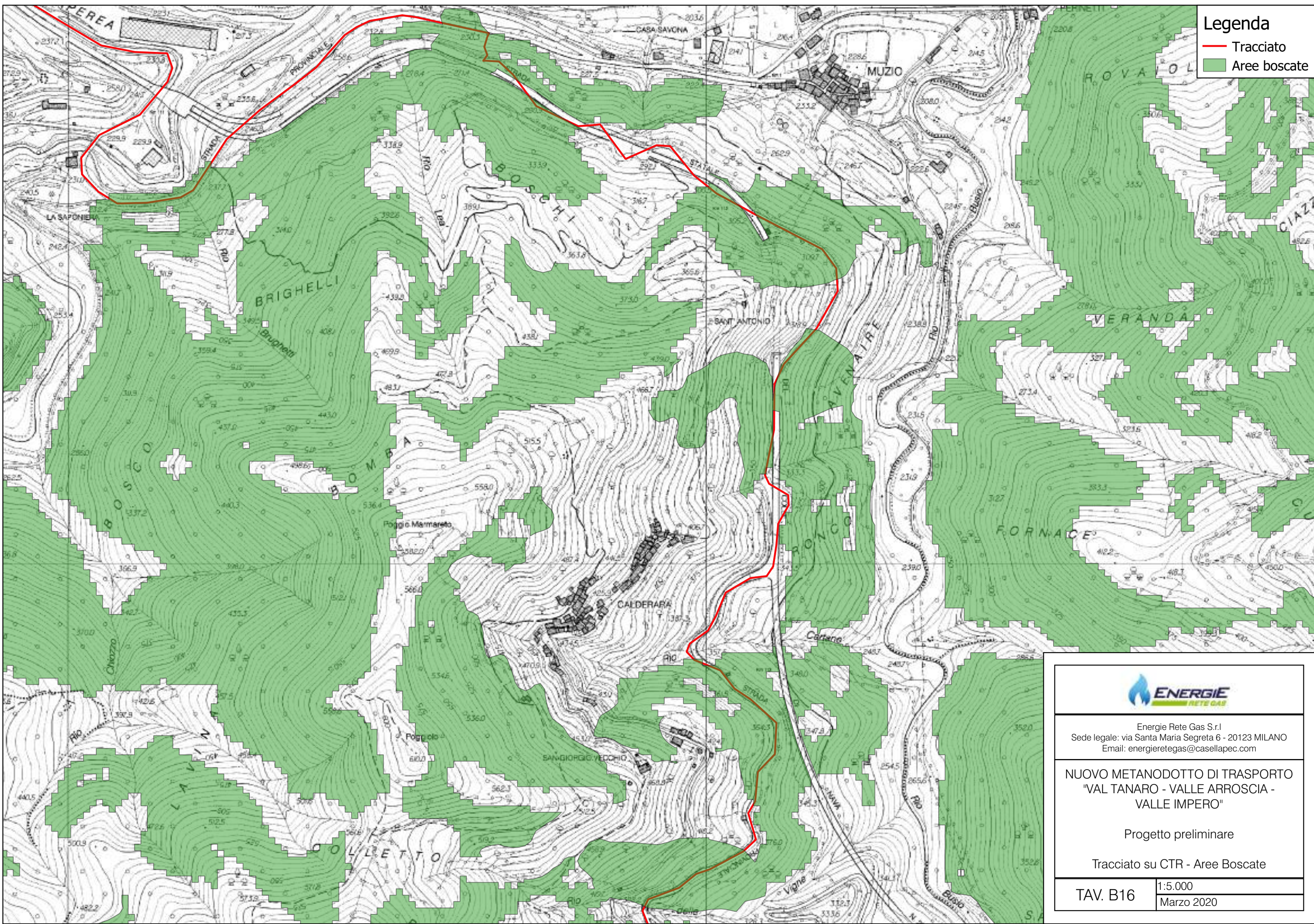

Legenda
 — Tracciato
 ■ Aree boscate



Energie Rete Gas S.r.l.
 Sede legale: via Santa Maria Segreta 6 - 20123 MILANO
 Email: energieretegas@casellapec.com

**NUOVO METANODOTTO DI TRASPORTO
 "VAL TANARO - VALLE ARROSCIA -
 VALLE IMPERO"**

Progetto preliminare

Tracciato su CTR - Aree Boscate

TAV. B16	1:5.000
	Marzo 2020

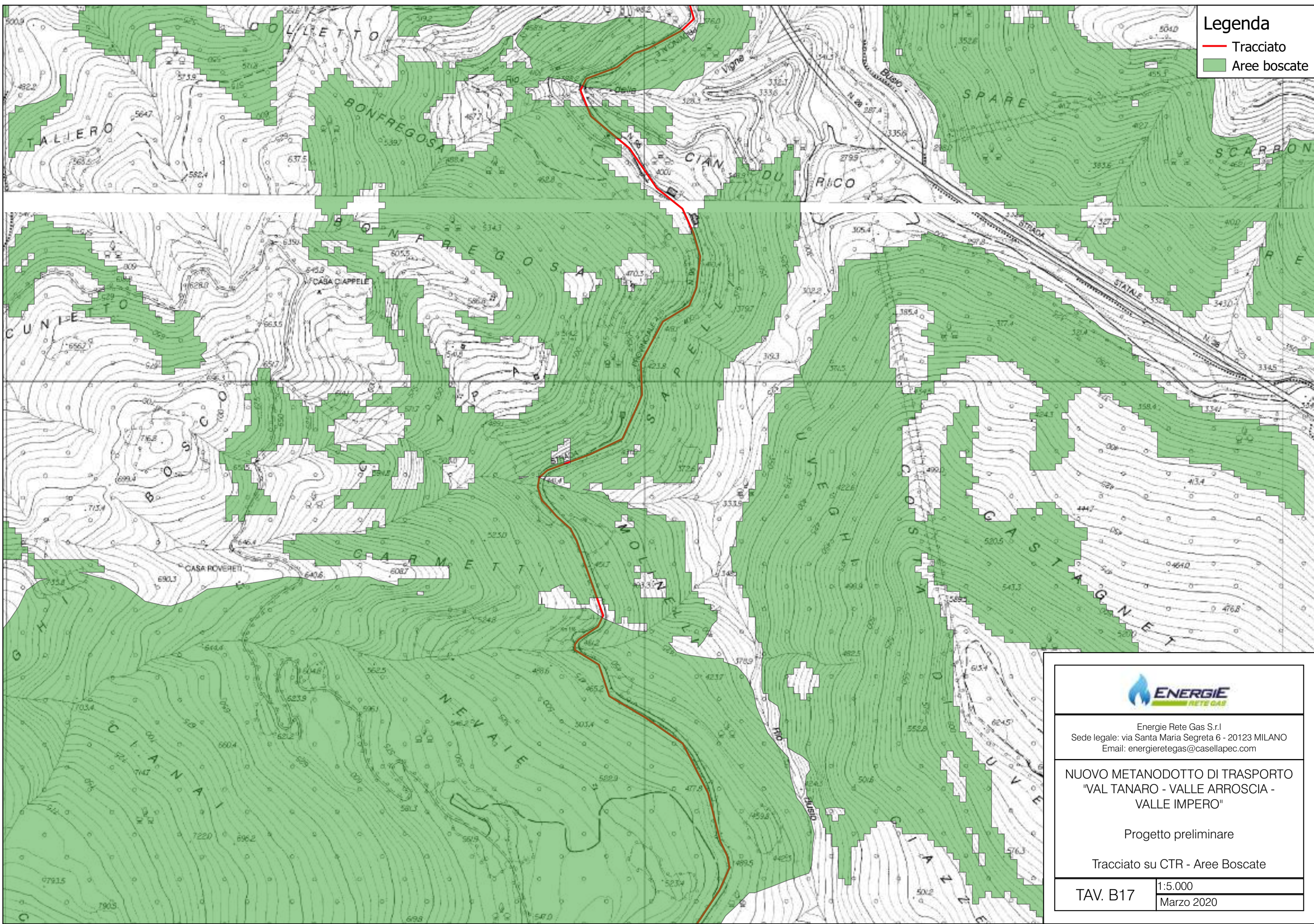

Legenda
— Tracciato
■ Aree boscate



Energie Rete Gas S.r.l.
Sede legale: via Santa Maria Segreta 6 - 20123 MILANO
Email: energieretegas@casellepec.com

**NUOVO METANODOTTO DI TRASPORTO
"VAL TANARO - VALLE ARROSCIA -
VALLE IMPERO"**

Progetto preliminare

Tracciato su CTR - Aree Boscate

TAV. B17	1:5.000
	Marzo 2020

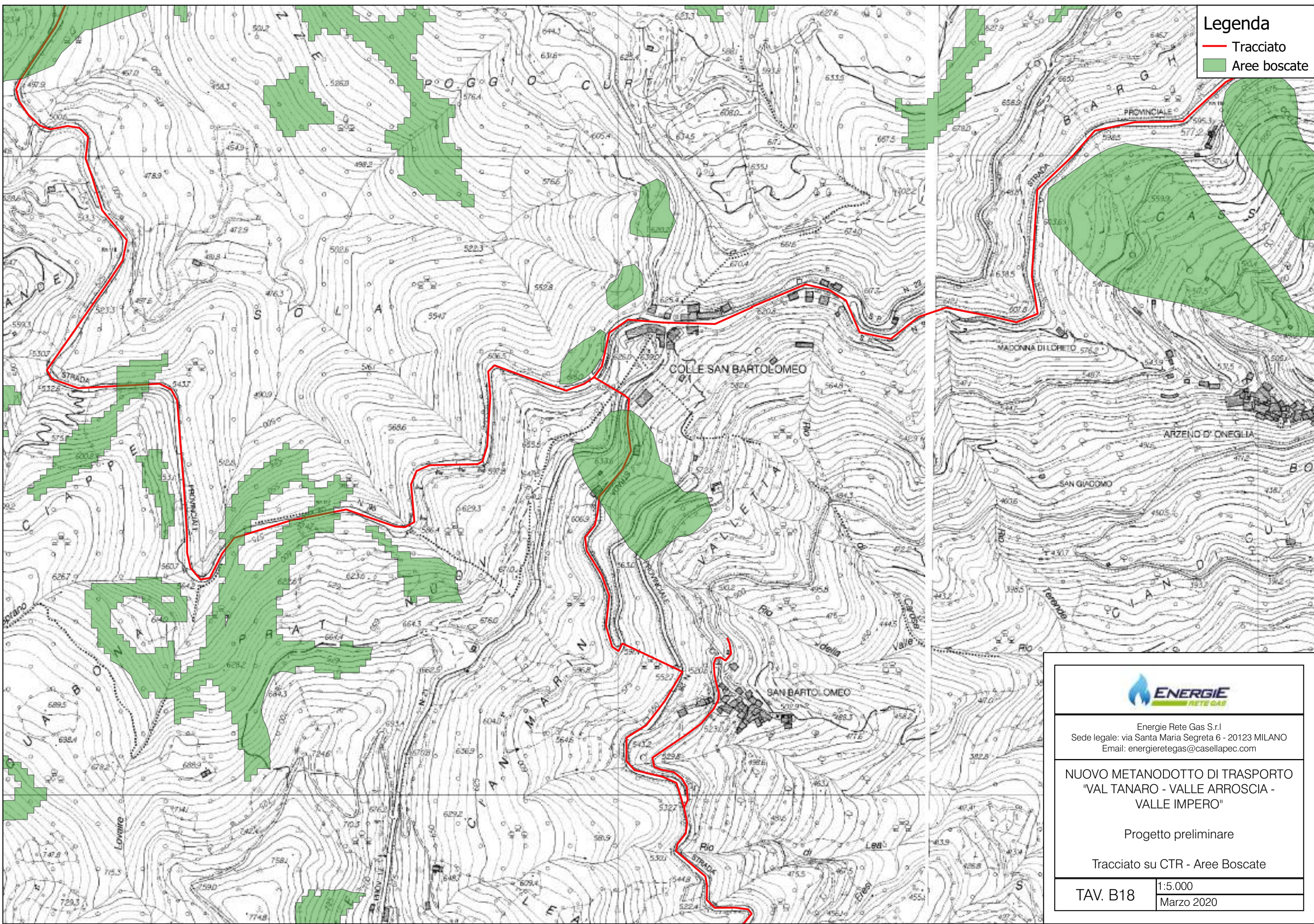

Legenda
 — Tracciato
 ■ Aree boscate



Energie Rete Gas S.r.l.
 Sede legale: via Santa Maria Segreta 6 - 20123 MILANO
 Email: energieretegas@casellapec.com

**NUOVO METANODOTTO DI TRASPORTO
 "VAL TANARO - VALLE ARROSCIA -
 VALLE IMPERO"**

Progetto preliminare

Tracciato su CTR - Aree Boscate

TAV. B18	1:5.000
	Marzo 2020

Legenda

- Tracciato
- Aree boscate

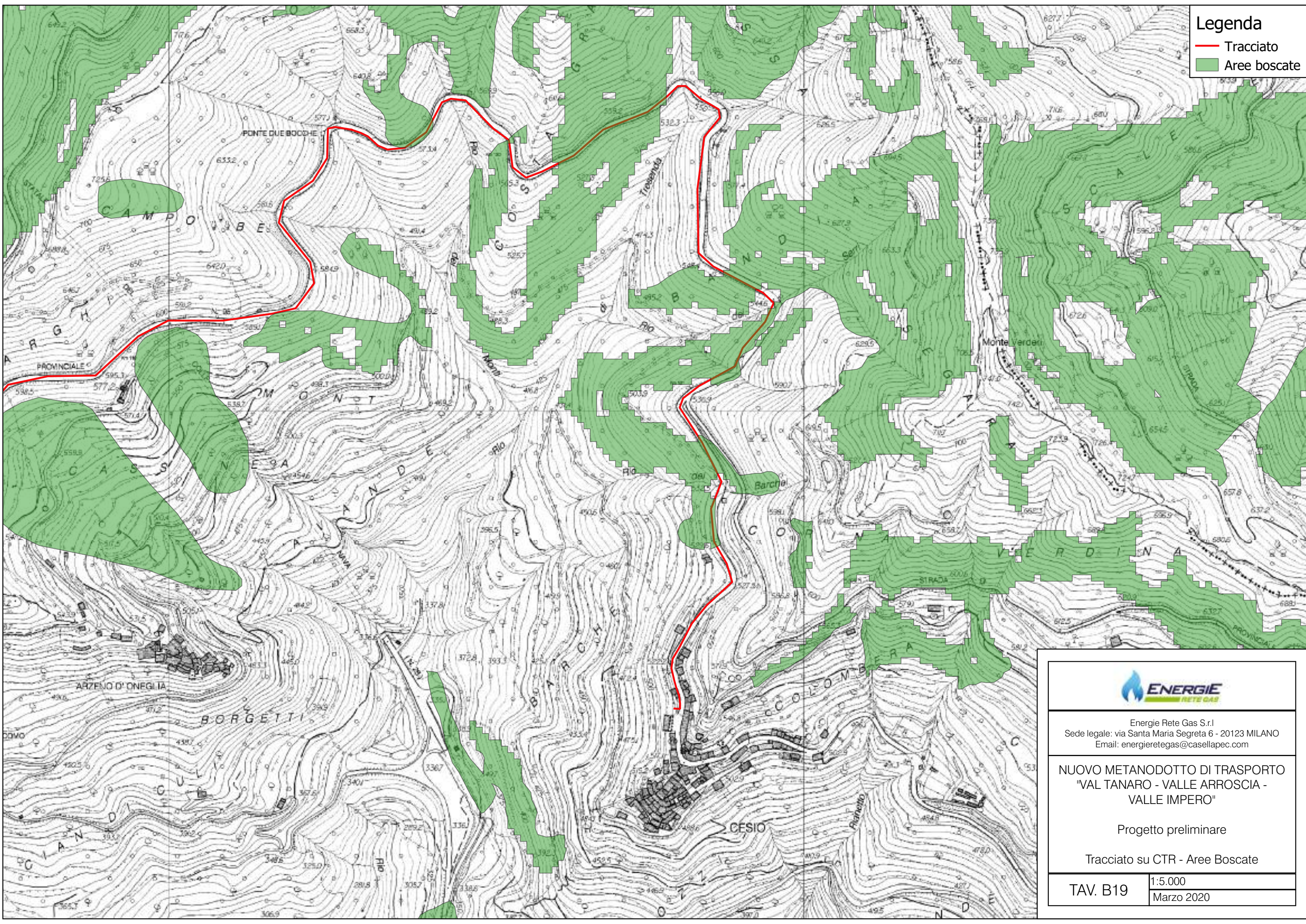

Energie Rete Gas S.r.l.
Sede legale: via Santa Maria Segreta 6 - 20123 MILANO
Email: energieretegas@casellapec.com

NUOVO METANODOTTO DI TRASPORTO "VAL TANARO - VALLE ARROSCIA - VALLE IMPERO"

Progetto preliminare

Tracciato su CTR - Aree Boscate

TAV. B19

1:5.000
Marzo 2020

Legenda

- Tracciato
- Aree boscate

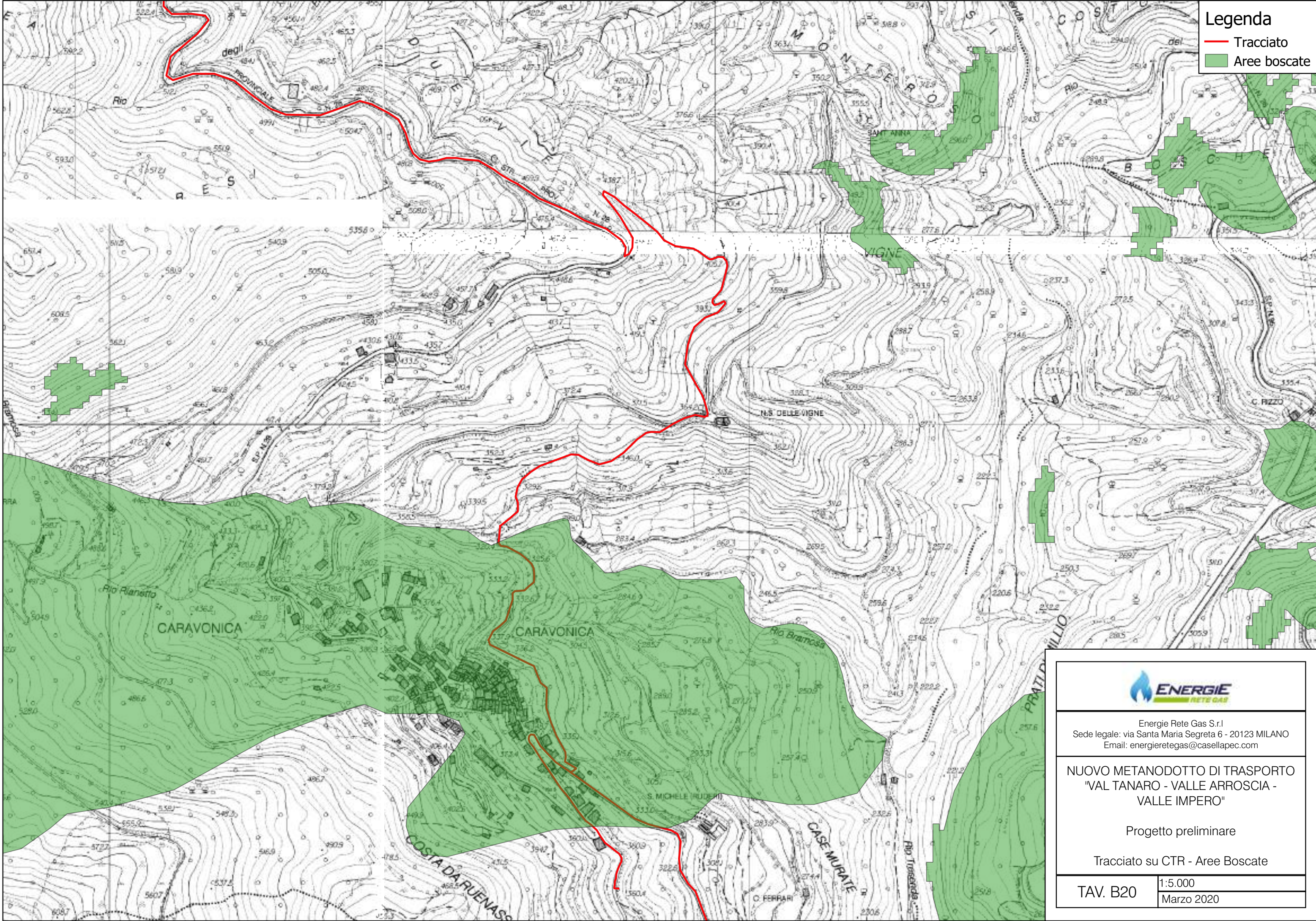

Energie Rete Gas S.r.l.
Sede legale: via Santa Maria Segreta 6 - 20123 MILANO
Email: energieretegas@casellapec.com

NUOVO METANODOTTO DI TRASPORTO
"VAL TANARO - VALLE ARROSCIA -
VALLE IMPERO"

Progetto preliminare

Tracciato su CTR - Aree Boscate

TAV. B20	1:5.000
	Marzo 2020

Legenda

- Tracciato
- Aree boscate

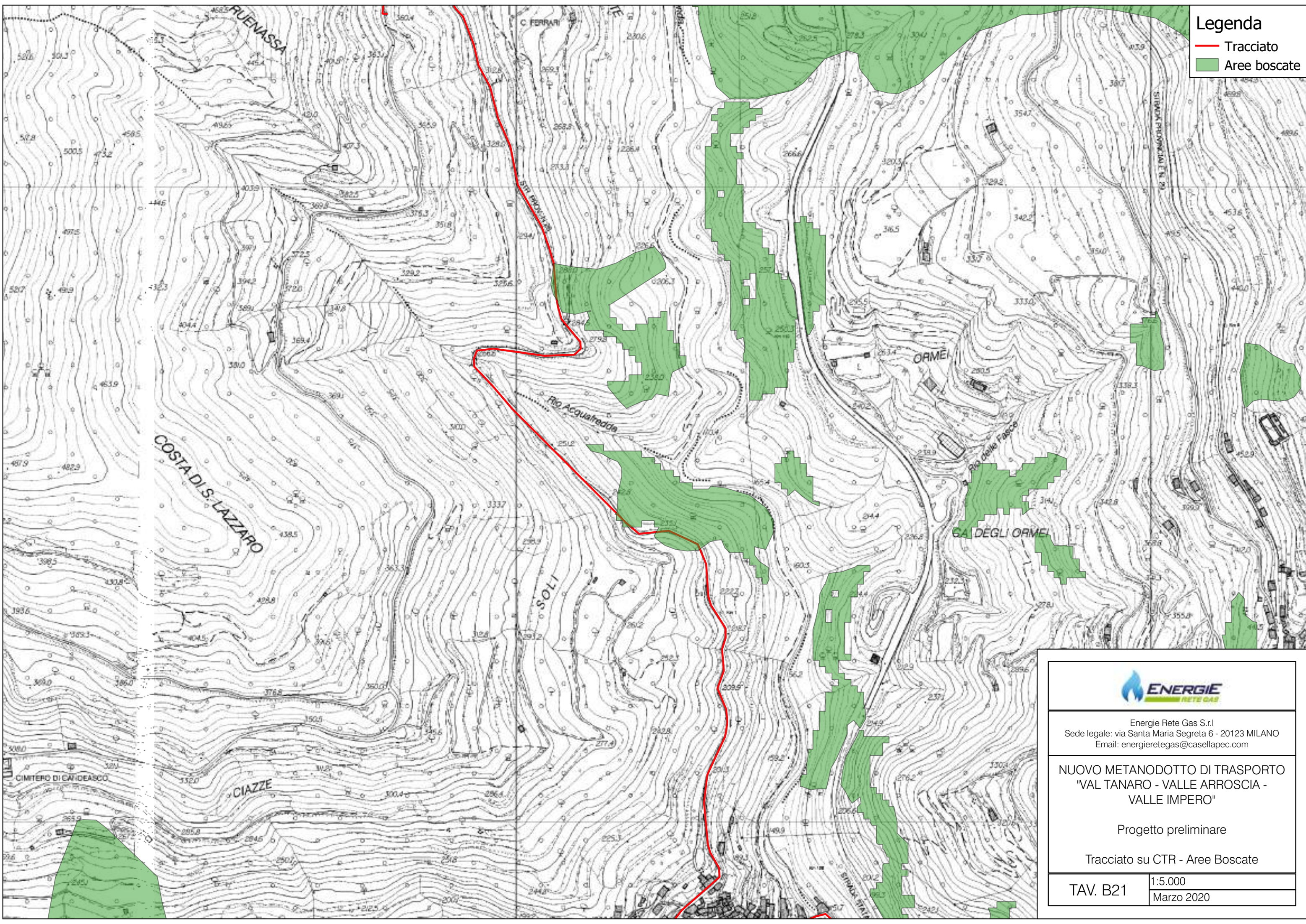

Energie Rete Gas S.r.l.
Sede legale: via Santa Maria Segreta 6 - 20123 MILANO
Email: energieretegas@casellapec.com

**NUOVO METANODOTTO DI TRASPORTO
"VAL TANARO - VALLE ARROSCIA -
VALLE IMPERO"**

Progetto preliminare

Tracciato su CTR - Aree Boscate

TAV. B21	1:5.000
	Marzo 2020

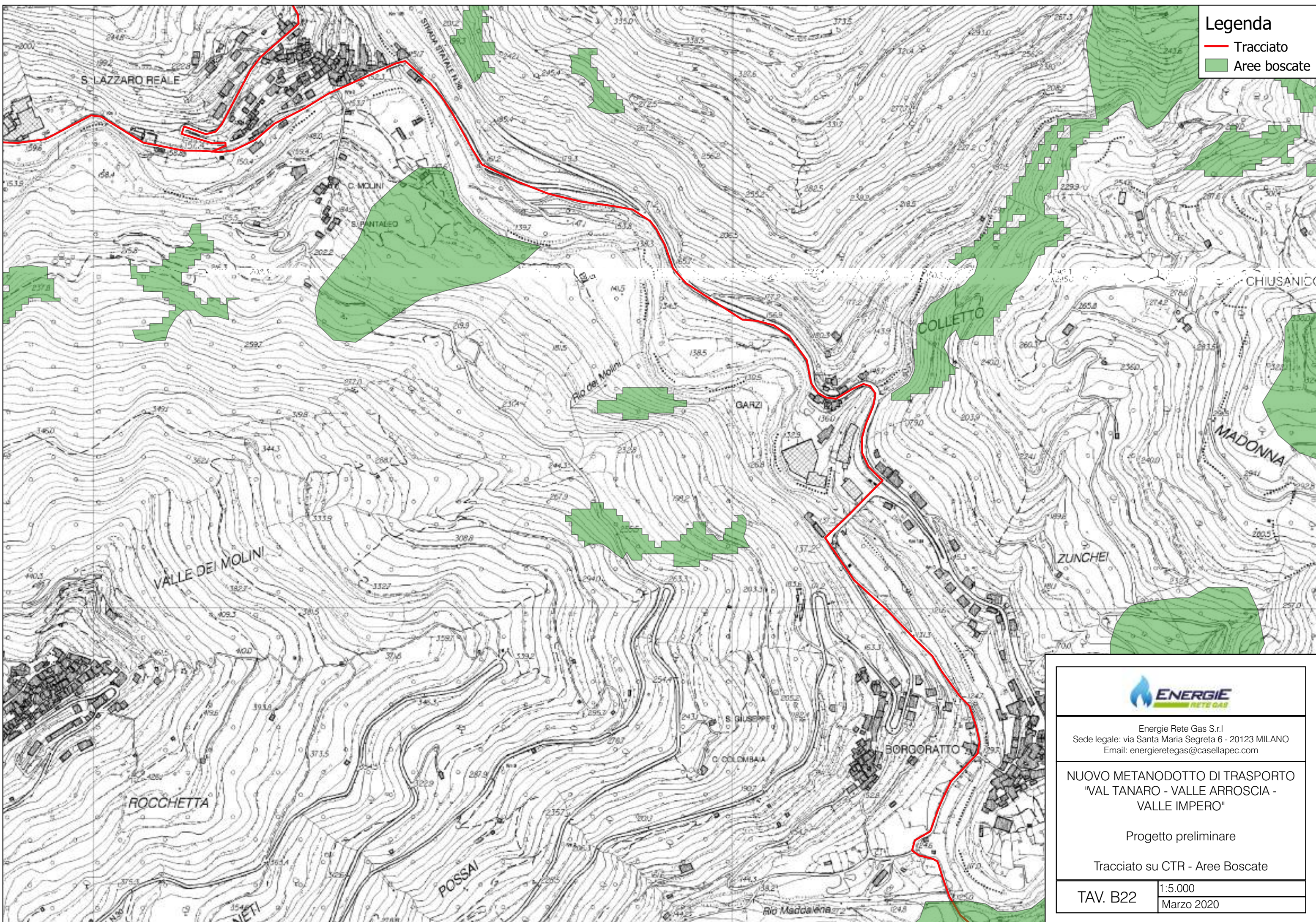

Legenda
 — Tracciato
 ■ Aree boscate



Energie Rete Gas S.r.l.
 Sede legale: via Santa Maria Segreta 6 - 20123 MILANO
 Email: energieretegas@casellapec.com

**NUOVO METANODOTTO DI TRASPORTO
 "VAL TANARO - VALLE ARROSCIA -
 VALLE IMPERO"**

Progetto preliminare

Tracciato su CTR - Aree Boscate

TAV. B22	1:5.000
	Marzo 2020



Legenda

- Tracciato
- Aree boscate



Energie Rete Gas S.r.l
 Sede legale: via Santa Maria Segreta 6 - 20123 MILANO
 Email: energieretegas@casellapec.com

**NUOVO METANODOTTO DI TRASPORTO
 "VAL TANARO - VALLE ARROSCIA -
 VALLE IMPERO"**

Progetto preliminare

Tracciato su CTR - Aree Boscate

TAV. B23	1:5.000
	Marzo 2020

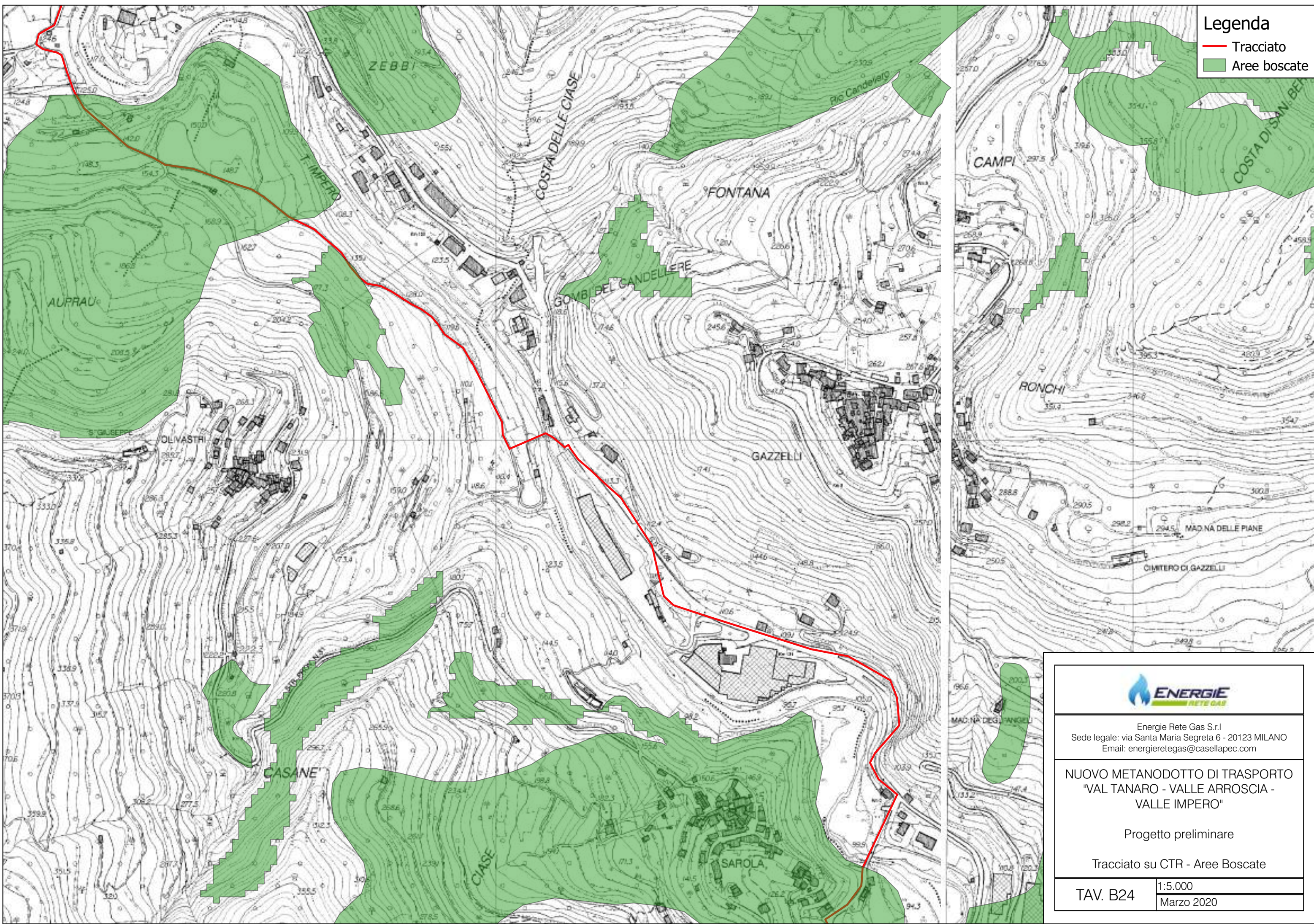

Legenda
 — Tracciato
 ■ Aree boscate



Energie Rete Gas S.r.l.
 Sede legale: via Santa Maria Segreta 6 - 20123 MILANO
 Email: energieretegas@casellapec.com

**NUOVO METANODOTTO DI TRASPORTO
 "VAL TANARO - VALLE ARROSCIA -
 VALLE IMPERO"**

Progetto preliminare

Tracciato su CTR - Aree Boscate

TAV. B24	1:5.000
	Marzo 2020

Legenda

- Tracciato
- Aree boscate

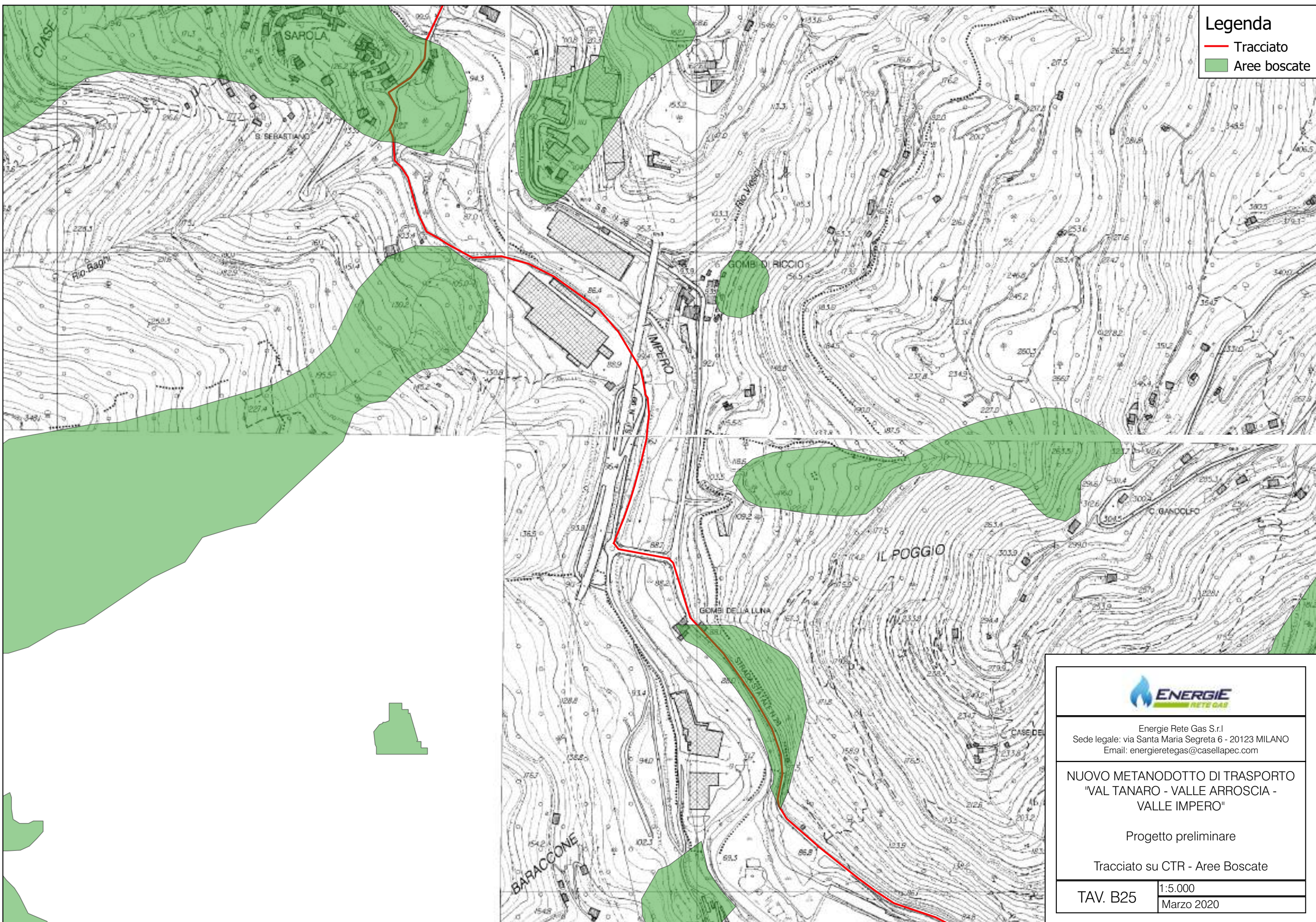

Energie Rete Gas S.r.l
Sede legale: via Santa Maria Segreta 6 - 20123 MILANO
Email: energieretegas@casellapec.com

**NUOVO METANODOTTO DI TRASPORTO
"VAL TANARO - VALLE ARROSCIA -
VALLE IMPERO"**

Progetto preliminare

Tracciato su CTR - Aree Boscate

TAV. B25	1:5.000
	Marzo 2020

Legenda

- Tracciato
- Aree boscate

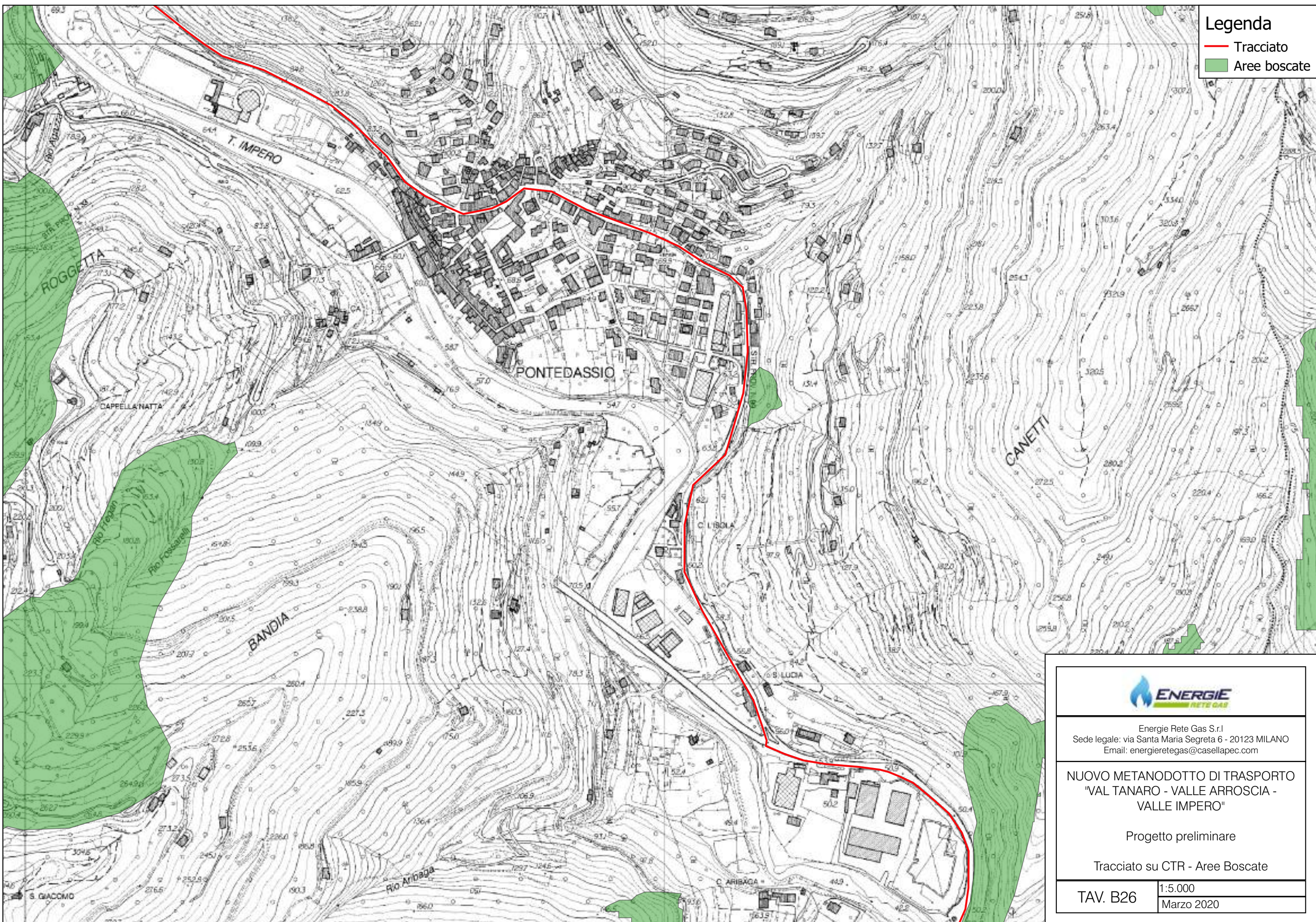

Energie Rete Gas S.r.l.
Sede legale: via Santa Maria Segreta 6 - 20123 MILANO
Email: energieretegas@casellapec.com

**NUOVO METANODOTTO DI TRASPORTO
"VAL TANARO - VALLE ARROSCIA -
VALLE IMPERO"**

Progetto preliminare

Tracciato su CTR - Aree Boscate

TAV. B26	1:5.000
	Marzo 2020

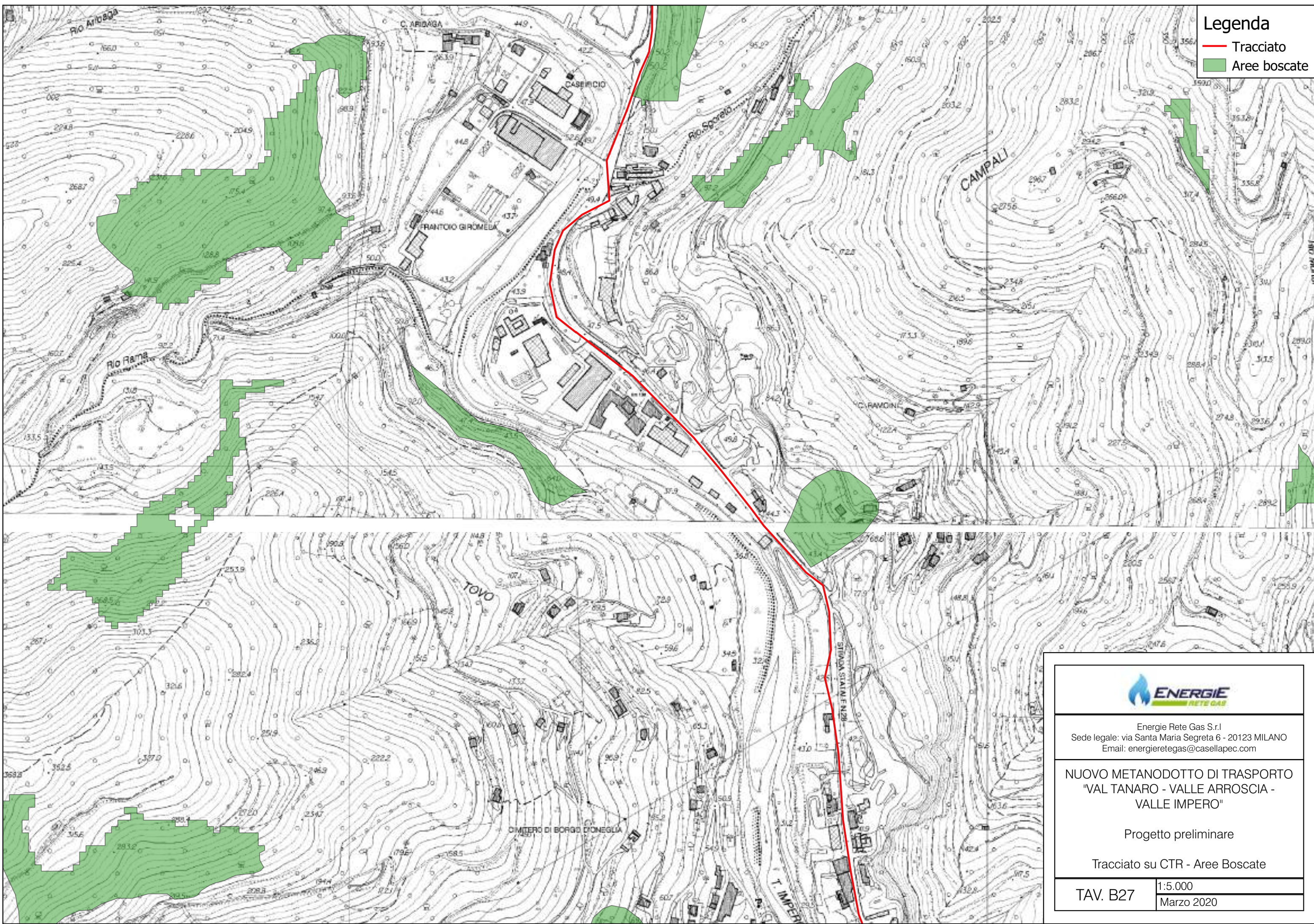

Legenda
— Tracciato
■ Aree boscate



Energie Rete Gas S.r.l
Sede legale: via Santa Maria Segreta 6 - 20123 MILANO
Email: energieretegas@casellapec.com

**NUOVO METANODOTTO DI TRASPORTO
"VAL TANARO - VALLE ARROSCIA -
VALLE IMPERO"**

Progetto preliminare

Tracciato su CTR - Aree Boscate

TAV. B27	1:5.000
	Marzo 2020

Legenda

- Tracciato
- Ipotesi alternativa del tracciato
- Aree boscate

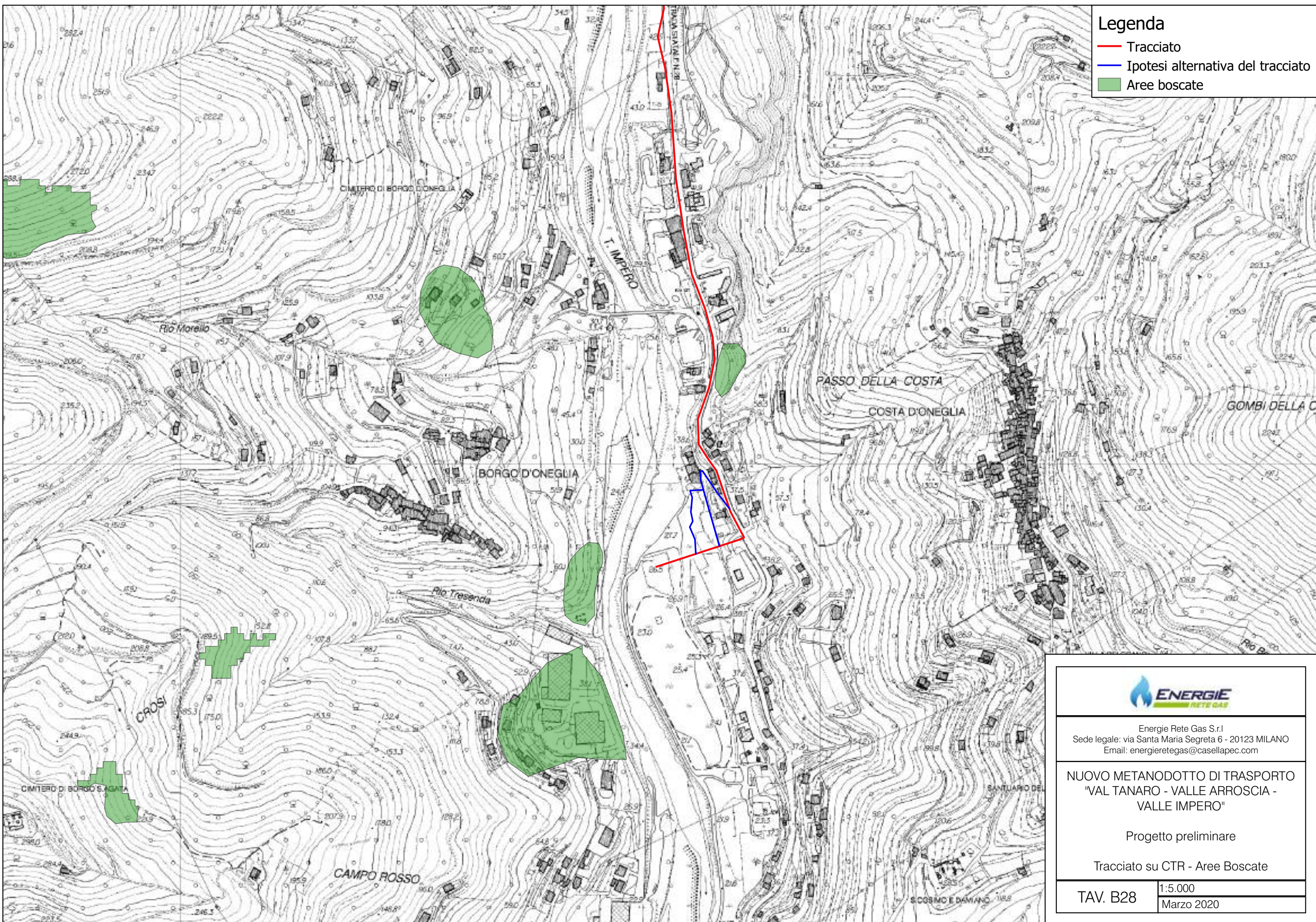

Energie Rete Gas S.r.l.
Sede legale: via Santa Maria Segreta 6 - 20123 MILANO
Email: energieretegas@casellapec.com

NUOVO METANODOTTO DI TRASPORTO "VAL TANARO - VALLE ARROSCIA - VALLE IMPERO"

Progetto preliminare

Tracciato su CTR - Aree Boscate

TAV. B28

1:5.000
Marzo 2020