

LEGENDA  
TIRANTE IDRAULICO

0.00 - 0.25 m
0.25 - 0.50 m
0.50 - 1.00 m
1.00 - 1.50 m
1.50 - 2.00 m
2.00 - 2.50 m
2.50 - 3.00 m
h > 3.00 m

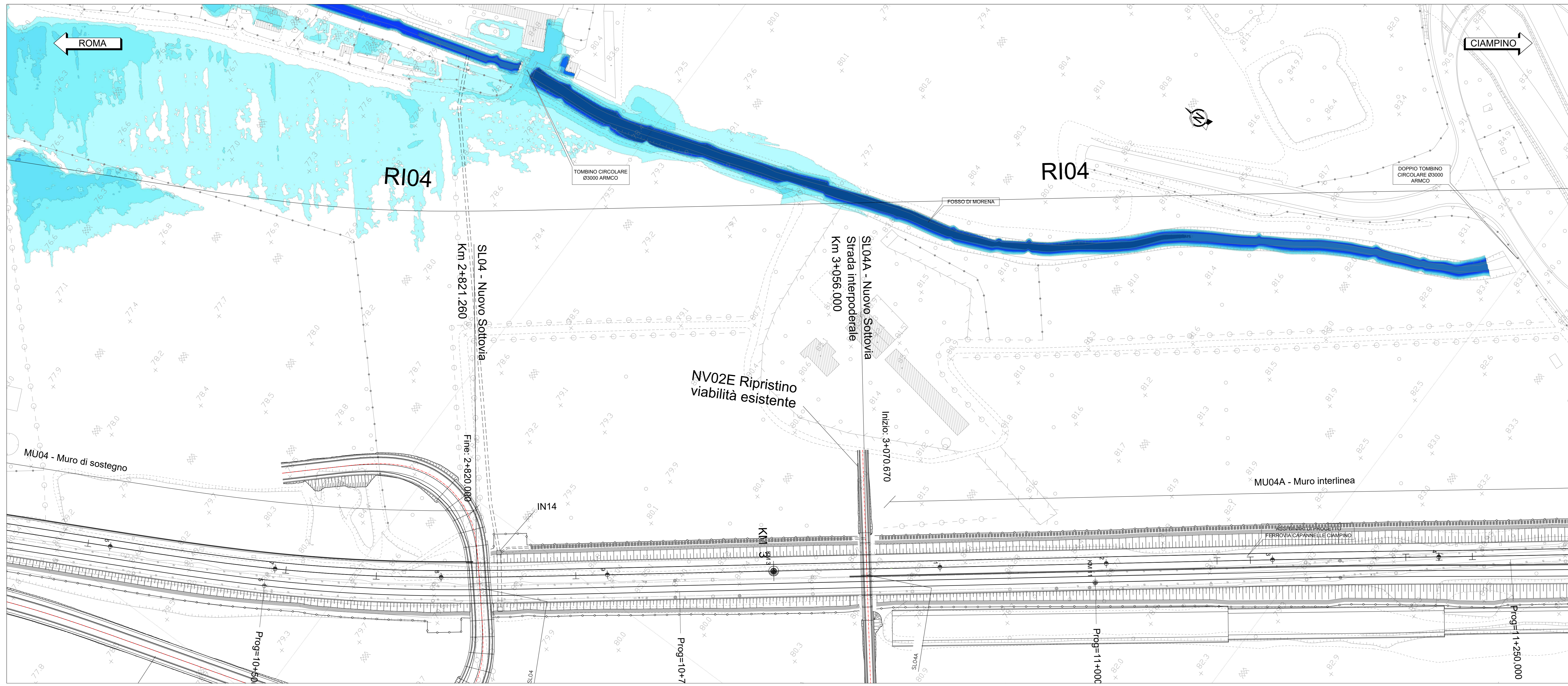

COMMITTENTE:   
 PROGETTAZIONE: 

**U.O. INFRASTRUTTURE CENTRO**  
**PROGETTO DI FATTIBILITA' TECNICO-ECONOMICA**  
**QUADRUPPLICAMENTO CIAMPINO-CAPANNELLE E PRG CIAMPINO 2^**  
**FASE LATO ROMA**  
 ELABORATI A CARATTERE GENERALE  
 IDROLOGIA E IDRAULICA  
 SISTEMAZIONI IDRAULICHE  
 Fosso Morena - Tiranti idraulici Tr=200 anni - Stato di progetto tav.2/2

SCALA: 1:1000

COMMESSA	LOTTO	FASE	ENTE	TIPO DOC.	OPERA/DISCIPLINA	PROGR.	REV.
NR45	00	R	29	P7	100002	006	A

Rev.	Descrizione	Redatto	Data	Verificato	Data	Approvato	Data	Autorizzato	Data
A	Emissione esecutiva	Carlo Sanga	Feb 2021	F. Caporaso	Feb 2021	F. Caporaso	Feb 2021	F. Caporaso	Feb 2021

File: m4500-29p7s0002008a.dwg