

2 Prospetto A  
1 : 50

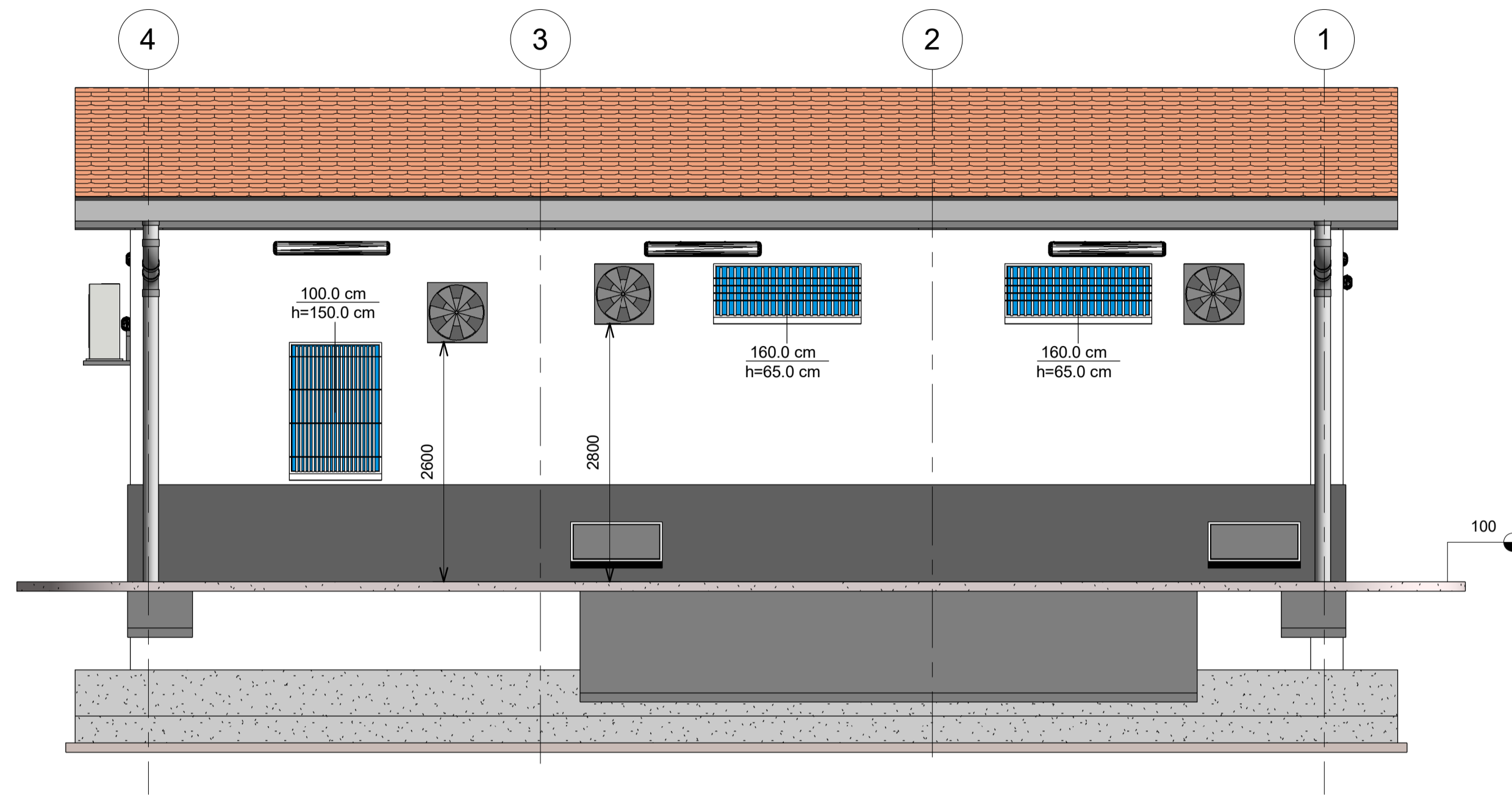

3 Prospetto C  
1 : 50

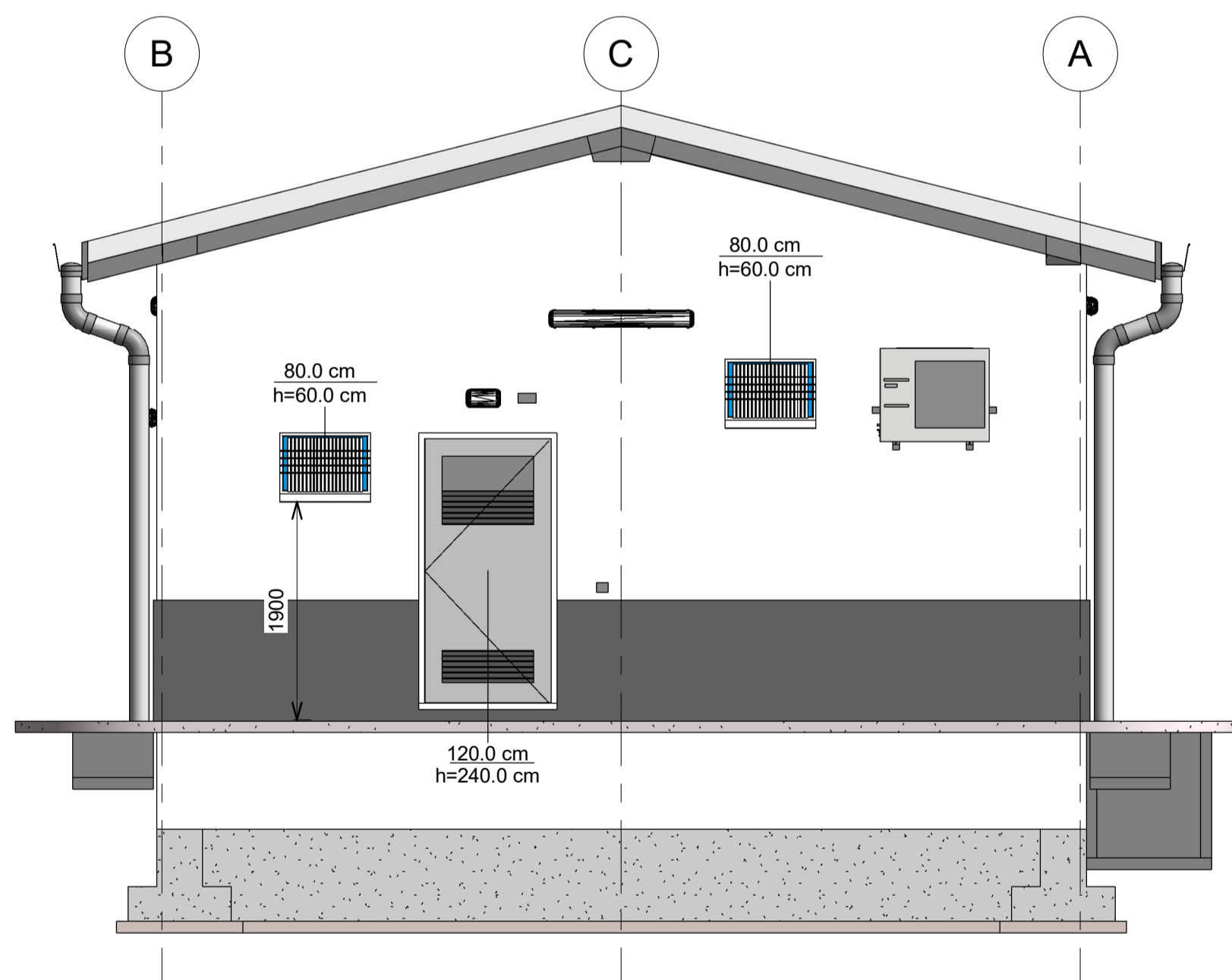

4 Prospetto B  
1 : 50

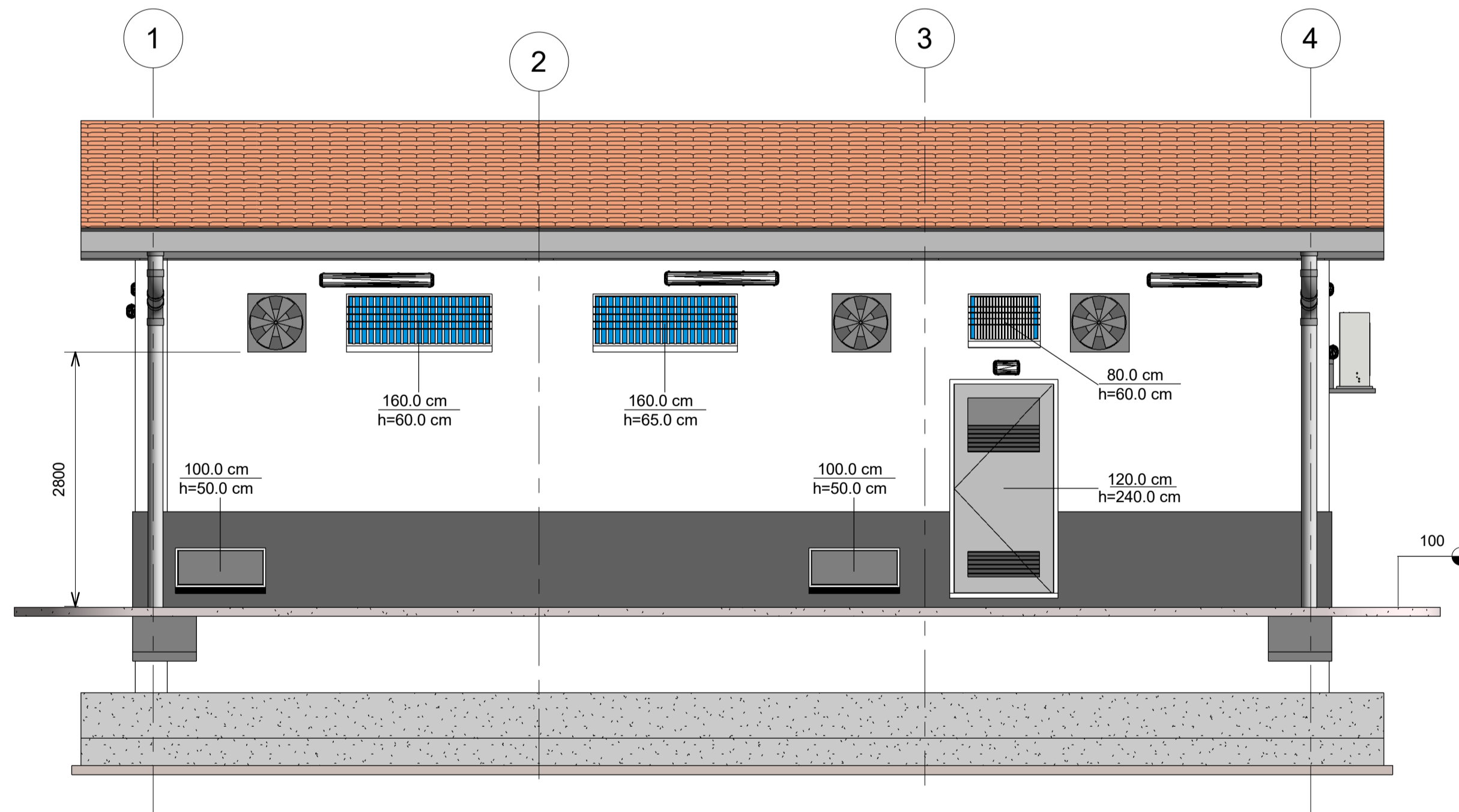

5 Prospetto D  
1 : 50

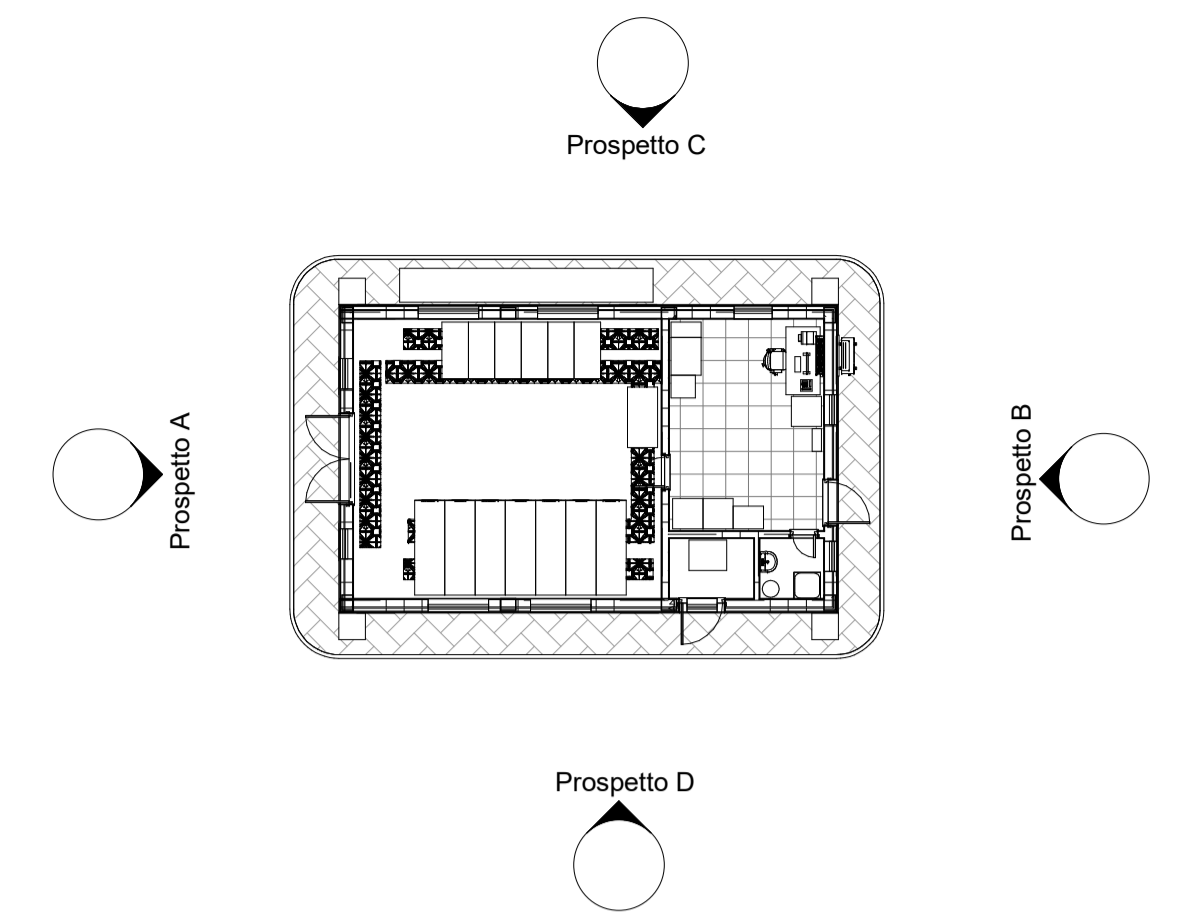

1 Keyplan - Prospetti  
1 : 200

Note:  
 - si dovranno predisporre delle grate in ferro anti-intrusione  
 - le finestre e le porte dovranno essere blindate  
 - le quote sono espresse in millimetri se non espressamente indicato  
 - il fabbricato dovrà essere dotato di appositi pluviali per il corretto smaltimento delle acque installati ai quattro vertici del fabbricato

COMMITTENTE:  
  
 RETE FERROVIARIA ITALIANA  
 GRUPPO FERROVIE DELLO STATO ITALIANE

PROGETTAZIONE:  
  
 GRUPPO FERROVIE DELLO STATO ITALIANE

**DIREZIONE TECNICA**  
 U.O. TECNOLOGIE CENTRO  
 PROGETTO DI FATTIBILITA' TECNICO-ECONOMICA CUP J31H9600000011  
 QUADRUPPLICAMENTO CIAMPINO-CAPANNELLE E PRG CIAMPINO 2<sup>a</sup> FASE LATO ROMA

**QUADRUPPLICAMENTO LINEA**  
 ELABORATO:  
 CTE Appio Claudio  
 Fabbricato Appio Claudio - Prospetti

SCALA:  
 Come indicato

COMMESSA	LOTTO	FASE	ENTE	TIPO DOC.	OPERA/DISCIPLINA	PROGR.	REV.
NR45	11	R	18	PB	FA0100	006	A

Revis.	Descrizione	Redatto	Data	Verificato	Data	Approvato	Data	Autorizzato
A	Emissione Definitiva	M. Laurini	Feb. 2021	M. Carones	Feb. 2021	Paoletti	Feb. 2021	G. Guadi, Baruffini