

PROFILO VIABILITA' NVO2E  
scala 1:1000

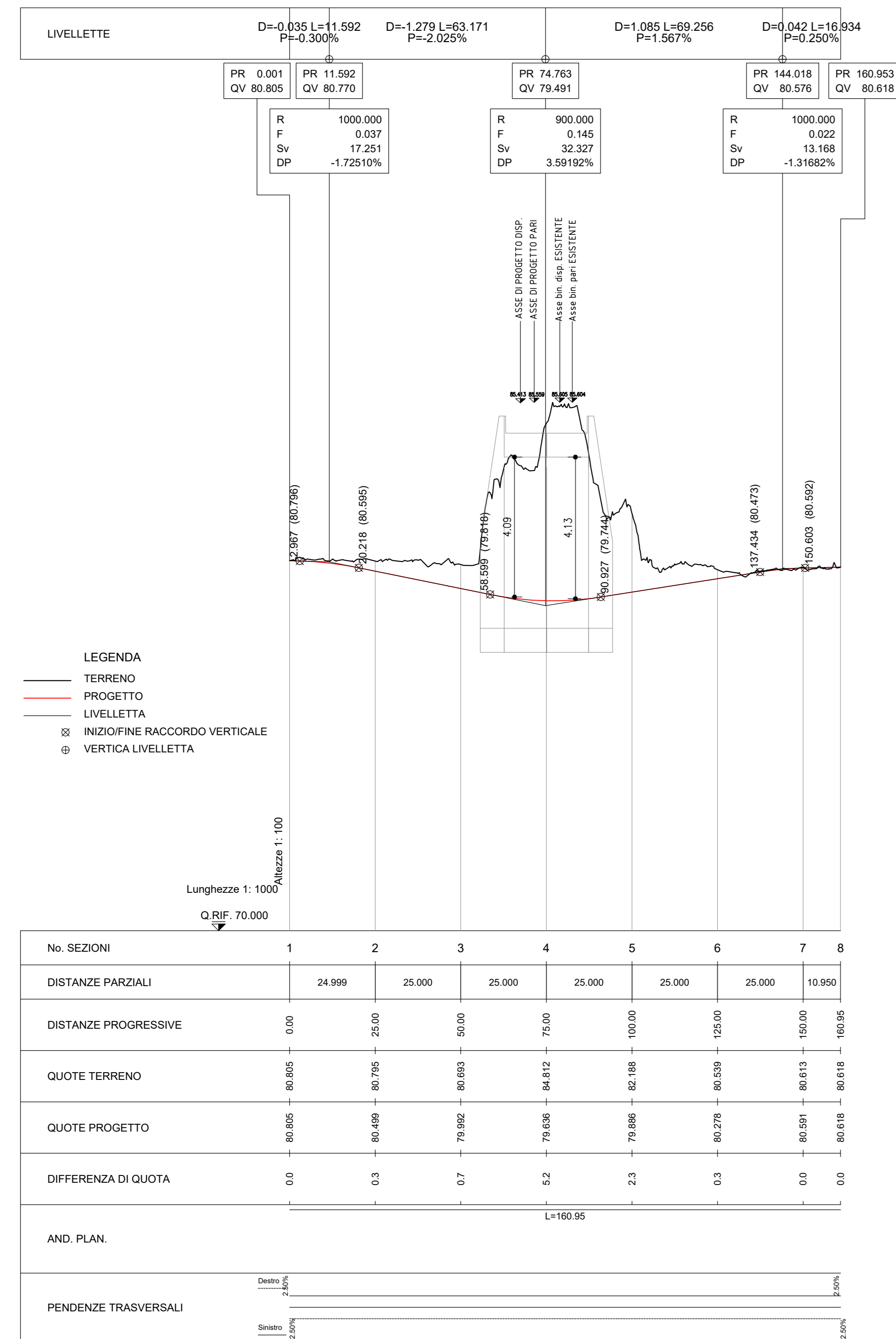

PLANIMETRIA DI PROGETTO VIABILITA' - NV02E - RIPRISTINO VIABILITÀ ESISTENTE  
scala 1:1000

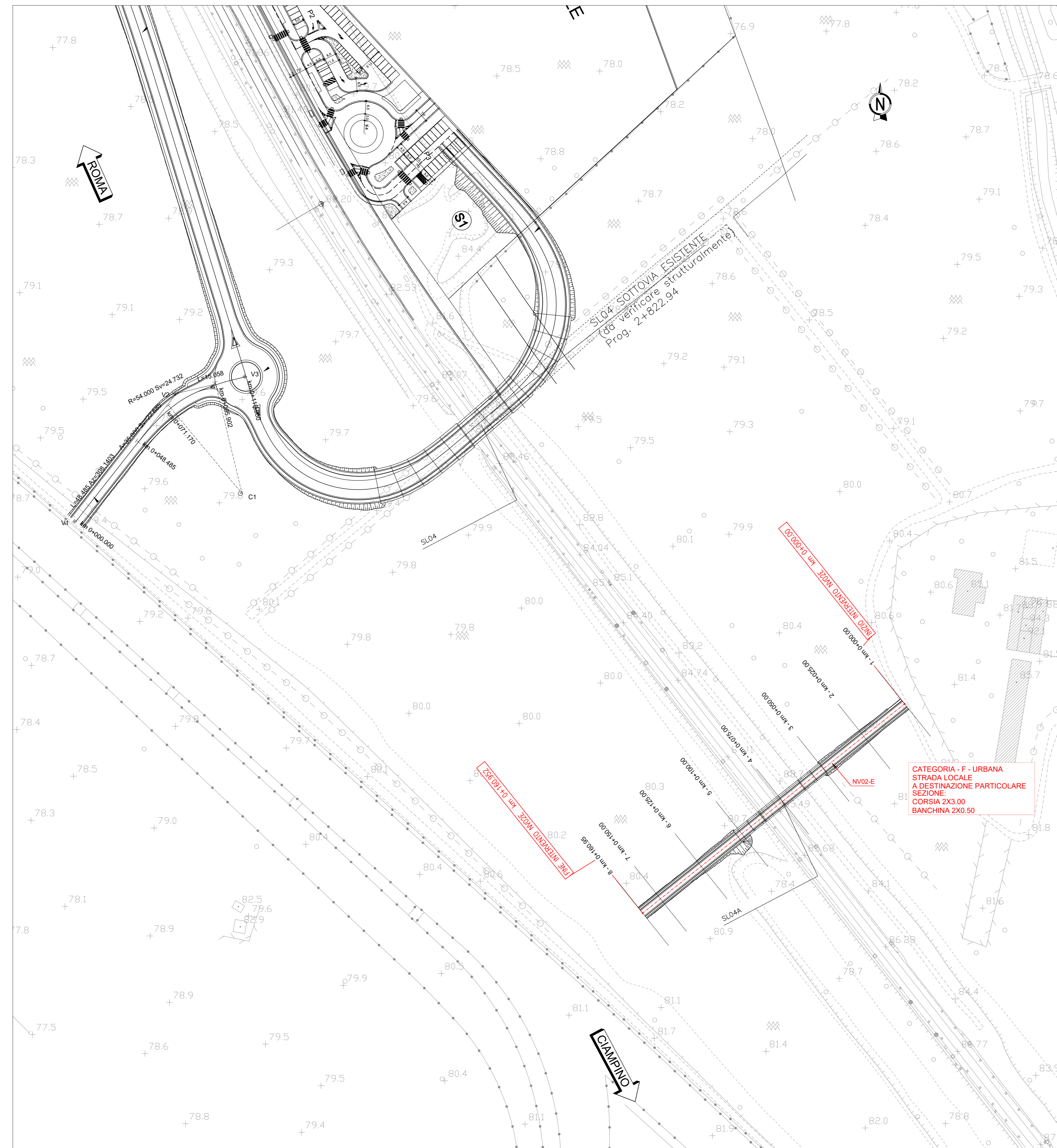

LEGENDA PLANIMETRIA DI PROGETTO

- ASSE DI TRACCIAMENTO
- ASSE CARREGGIATA
- CIGLI
- BANCHINE
- MARCIAPIEDE
- ▨ SCAVO/RIPORTO
- ▨ DEMOLIZIONI
- ⊕ ETTOMETRICA
- ➔ DIREZIONI
- ⊕ ORIENTAMENTO

KEY-PLAN

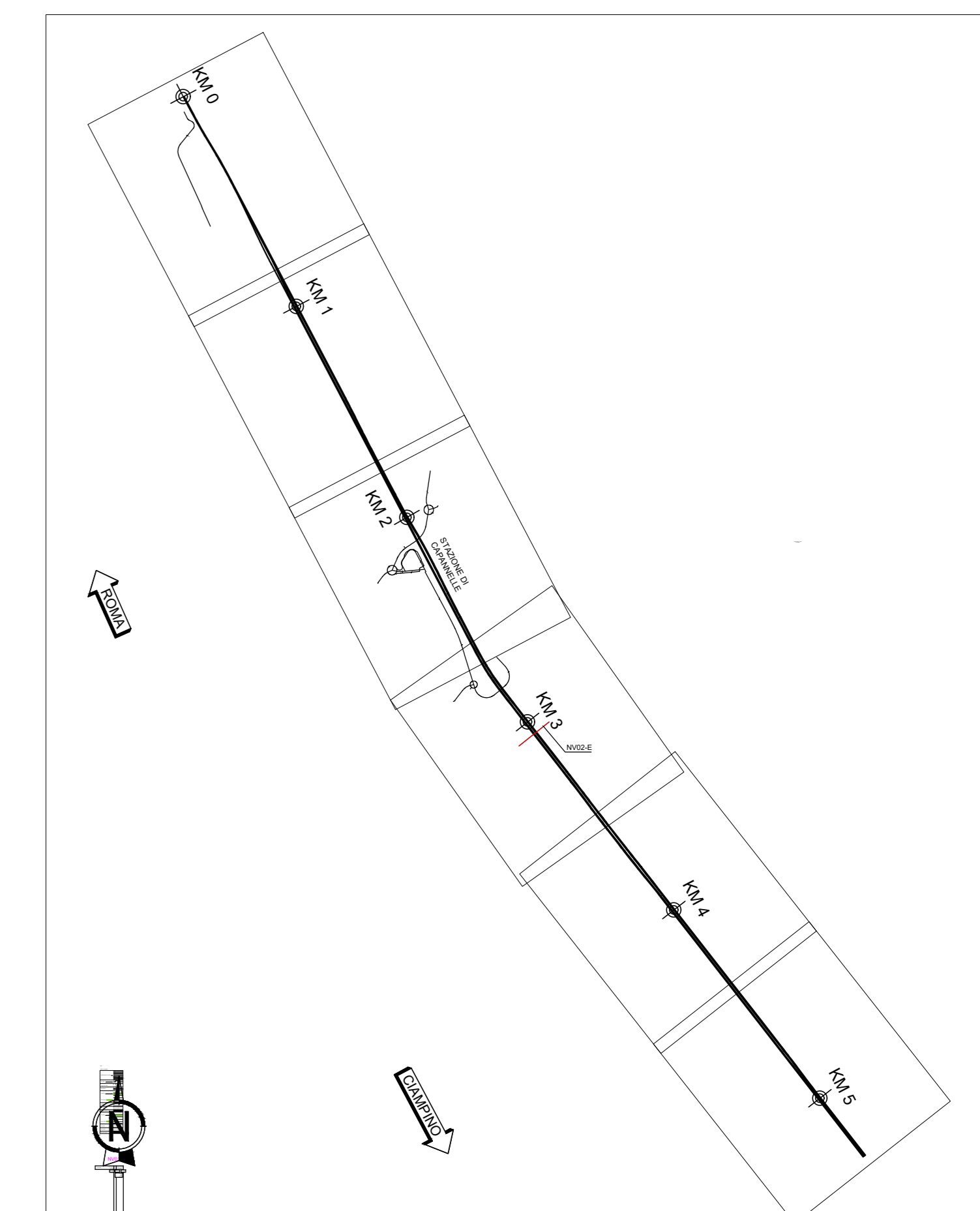

COMMITTENTE: **RFI** RETE FERROVIARIA ITALIANA GRUPPO FERROVIE DELLO STATO ITALIANE

PROGETTAZIONE: **ITALFERR** GRUPPO FERROVIE DELLO STATO ITALIANE

U.O. INFRASTRUTTURE CENTRO

CUP J31H96000000011

PROGETTO DI FATTIBILITA' TECNICO-ECONOMICA  
**QUADRUPPLICAMENTO CIAMPINO-CAPANNELLE E PRG CIAMPINO 2^ FASE LATO ROMA**  
 QUADRUPPLICAMENTO LINEA

VIABILITA' NV02E - Ripristino viabilità esistente - Piano-profilo di progetto

SCALA: 1:1000

Rev.	Descrizione	Redatto	Data	Verificato	Data	Approvato	Data	Autorizzato Data
A	Emissione esecutiva	Conv. INTERSA	Feb. 2021	E. Loggini	Feb. 2021	T. Pizzani	Feb. 2021	F. Avanzi

File: rv4511297m02a0001a.dwg