

SEZIONE TRASVERSALE IMPALCATO LATO MODENA 1:100

MOVIMENTAZIONE TRAFFICO -FASE 1-

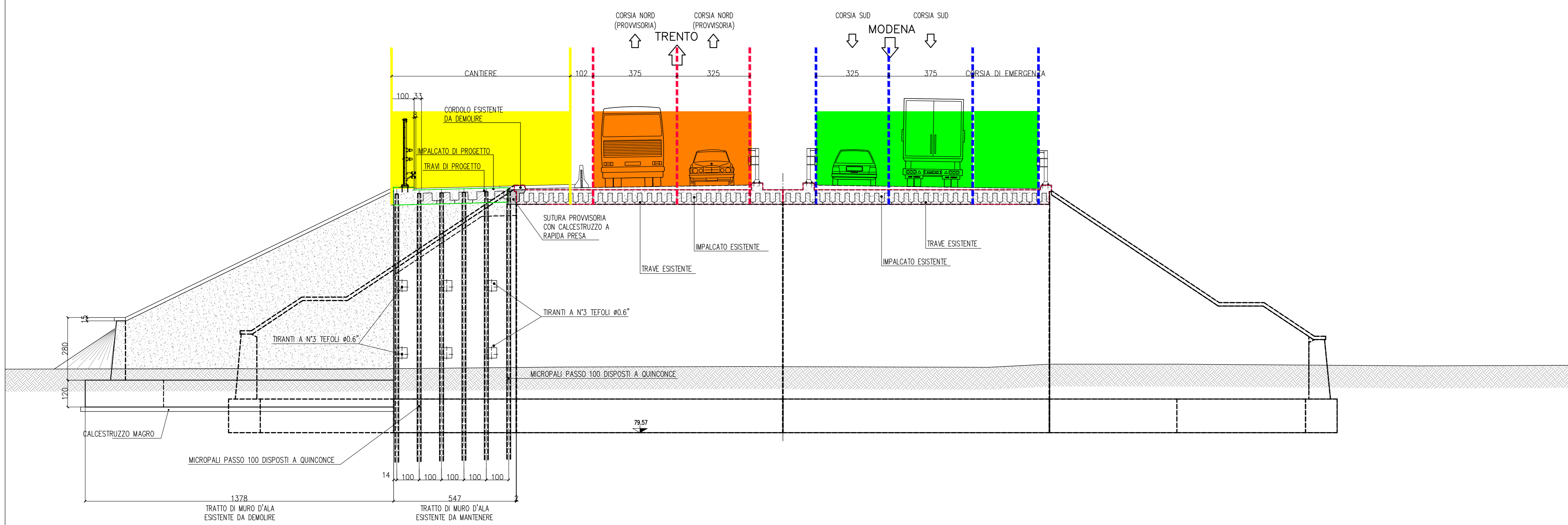

SEZIONE TRASVERSALE IMPALCATO LATO MODENA 1:100

MOVIMENTAZIONE TRAFFICO -FASE 2-

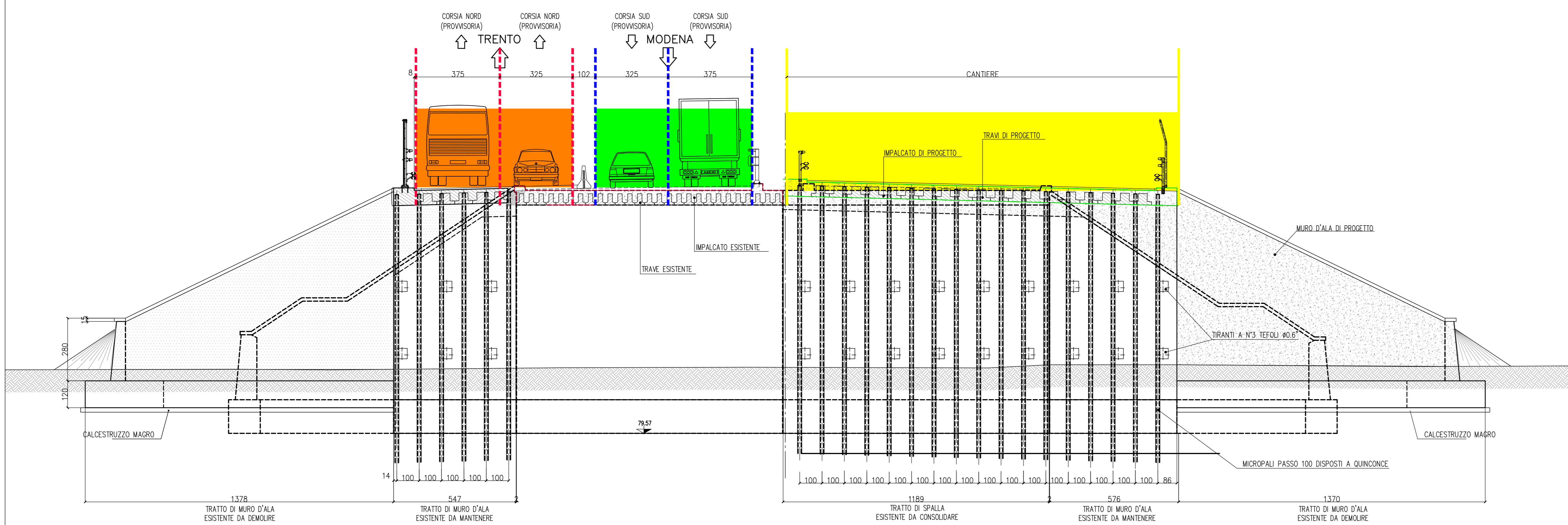

SEZIONE TRASVERSALE IMPALCATO LATO MODENA 1:100

MOVIMENTAZIONE TRAFFICO -FASE 3-

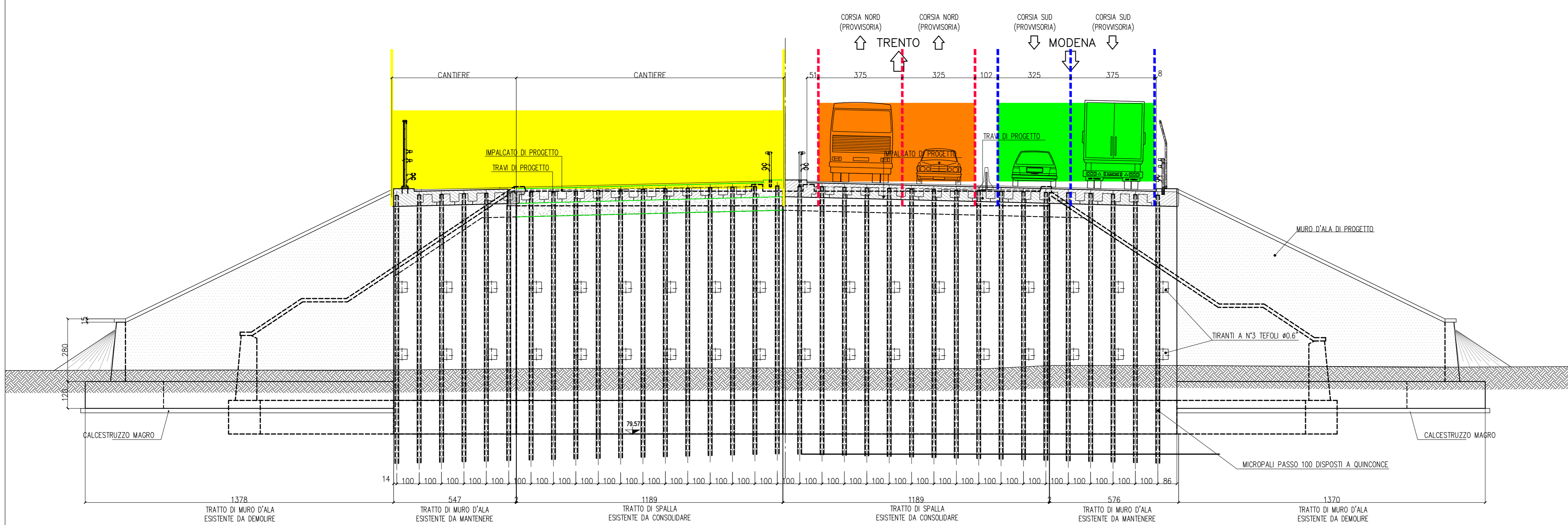

FASI ESECUTIVE

FASE 1: CONVOGLIAMENTO DEL TRAFFICO DELLA CORSA NORD (DIREZIONE TRENTO) VERSO IL CENTRO DELLA CARREGGIATA, OCCUPANDO LA CORSA DI EMERGENZA PER IL CANTIERE. REALIZZAZIONE DEL PROLUNGAMENTO DELLE SPALLE ED I RELATIVI MURI ANDARSO SU MICROPALI, PRELIMINARE A UN PALANCIATO PROVVISORIO PER CONSENTIRE LO SCAVO DELLE FONDAZIONI DEI NUOVI MURI, E PREVO RINFORZO DELLE SPALLE CON TRANTI E MICROPALI. REALIZZAZIONE PARZIALE DELLA SPALLA SUPERIORE COLLEGATA ALL'ESISTENTE. PRIMA DEMOLIZIONE DEL TRATTO SUPERIORE DELLA STESSA FINO AL RAGGIUNGIMENTO DELLA QUOTA DI IMPOSTA DELLA NUOVA SPALLA. MESSA IN OPERA DELLE TRAVI IN CAP E REALIZZAZIONE DELLA SOLETTA IN CALCESTRUZZO FINO ALLA ZONA DI COLLEGAMENTO PROVVISORIO ALL'IMPALCATO ESISTENTE.

FASE 2: DEVIAZIONE DEL TRAFFICO SULLA VIA NORD (DUE CORSE DIREZIONE TRENTO, DUE CORSE DIREZIONE MODENA). DEMOLIZIONE DELL'IMPALCATO E DELLA SOMMITA' DELLA SPALLA ESISTENTE E RINFORZO DELLA STESSA CON MICROPALI E TRANTI. RINFORZO DELLA PORZIONE DI MURI D'ALA DA MANTENERE CON INSERIMENTO DI MICROPALI (DEMOLIZIONE DELLA SOMMITA'). DEMOLIZIONE DEI MURI D'ALA RESTANTI E REALIZZAZIONE DEI NUOVI MURI D'ALA. MESSA IN OPERA DELLE TRAVI IN CAP E REALIZZAZIONE DELL'IMPALCATO DELLA VIA SUD.

FASE 3: DEVIAZIONE DEL TRAFFICO SULLA VIA SUD (DUE CORSE DIREZIONE TRENTO, DUE CORSE DIREZIONE MODENA). COMPLETAMENTO DELLA DEMOLIZIONE DELL'IMPALCATO E DELLA SOMMITA' DELLA SPALLA ESISTENTE CENTRALE (RIMANSA IN FASE 1) E RINFORZO DELLA STESSA CON MICROPALI E TRANTI. MESSA IN OPERA DELLE TRAVI IN CAP E COMPLETAMENTO DELL'IMPALCATO DELLA VIA NORD COLLEGATO OPPORTUNAMENTE ALLA PORZIONE DI IMPALCATO REALIZZATO IN FASE 1.

LEGENDA

- CORSA NORD PROVVISORIA
- CAMPITURA CORSA NORD PROVVISORIA
- CORSA SUD PROVVISORIA
- CAMPITURA CORSA SUD PROVVISORIA
- CANTIERE
- CAMPITURA CANTIERE
- IMPALCATO ESISTENTE
- CAMPITURA IMPALCATO ESISTENTE
- IMPALCATO DI PROGETTO
- CAMPITURA DI PROGETTO

COMMITTENTE: **RFI**  
**RETE FERROVIARIA ITALIANA**  
**GRUPPO FERROVIE DELLO STATO ITALIANE**

PROGETTAZIONE: **ITALFERR**  
**GRUPPO FERROVIE DELLO STATO ITALIANE**

**INFRASTRUTTURE FERROVIARIE STRATEGICHE DEFINITE DALLA LEGGE OBIETTIVO N. 443/01 e s.m.i.**

CUP: J14R2000440001

**U.O. PROGETTAZIONE INTEGRATA NORD**

**PROGETTO DEFINITIVO**

**LINEA AVIAC MILANO - VENEZIA**  
**LOTTO FUNZIONALE TRATTA AVIAC BRESCIA EST - VERONA**  
**NODO AVIAC DI VERONA: INGRESSO OVEST**

Sottopasso S.C. Cason - Lato Modena

FASI REALIZZATIVE  
 Interferenze con il traffico - Tav. 2/2

SCALA:  
**1:100**

COMMESSA	LOTTO	FASE	ENTE	TIPO DOC.	OPERA/DISCIPLINA	PROGR.	REV.
IN10	10	D	28	B9	NW020C	002	A

Rev.	Descrizione	Redatto	Data	Verificato	Data	Approvato	Data	Autorizzato / Data
A	EMMISSIONE ESECUTIVA	P. Mainetti	Ser 2021	M. Rigo	Ser 2021	C. Mazzocchi	Ser 2021	A. Pirego Ser 2021

n. Ediz.: