SEZIONE 1
SCALA 1:200

SEZIONE TRASVERSALE

SCAVI E BONIFICHE	
SOSTITUZIONE TERRENI	9.812 m³
SCAVO DI SBANCAMENTO	219.467 m³
SCAVO PER FOSSI DI GUARDIA CANALETTE E FOSSI DISPERDENTI	6.085 m³
RILEVATI	
MATERIALE DRENANTE	1.975 m³
RILEVATO FERROVIARIO	29.107 m³
RIEMPIMENTO	86.519 m³
TERRENO VEGETALE	22.007 m
PAVIMENTAZIONI	
ANTICAPILLARE	9.66 m³
SUPERCOMPATTATO	8.150 m³
SUBBALLAST	3.184 m³

SEZIONE N°: 1
QT. PROG.: 85.334
QU. Progr. km: 150+780.229
QV. Dist. prec.: ***
QW. Dist. succ.: 19.771

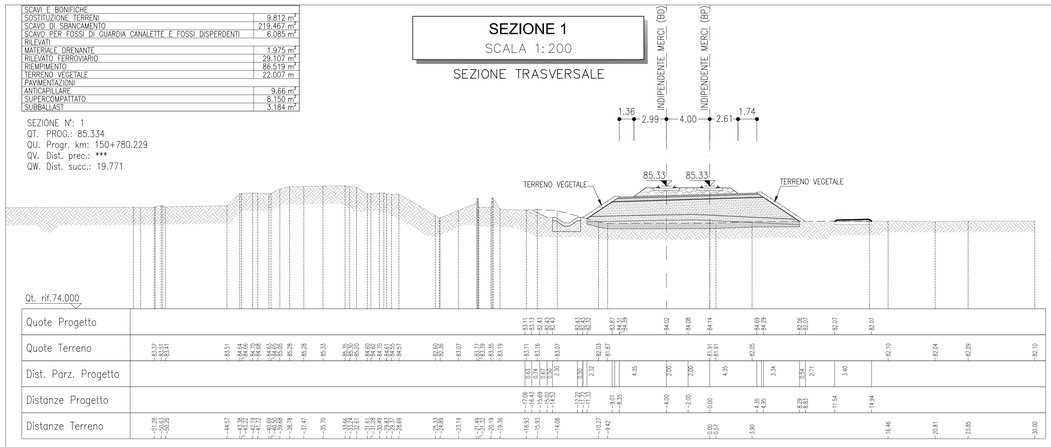

SEZIONE 2
SCALA 1:200

SEZIONE TRASVERSALE

SCAVI E BONIFICHE	
SOSTITUZIONE TERRENI	9.554 m³
SCAVO DI SBANCAMENTO	202.959 m³
SCAVO PER FOSSI DI GUARDIA CANALETTE E FOSSI DISPERDENTI	5.955 m³
RILEVATI	
MATERIALE DRENANTE	1.975 m³
RILEVATO FERROVIARIO	26.337 m³
RIEMPIMENTO	83.054 m³
TERRENO VEGETALE	19.751 m
PAVIMENTAZIONI	
ANTICAPILLARE	9.40 m³
SUPERCOMPATTATO	8.150 m³
SUBBALLAST	3.184 m³

SEZIONE N°: 2
QT. PROG.: 85.184
QU. Progr. km: 150+800.00
QV. Dist. prec.: 19.771
QW. Dist. succ.: 50.00

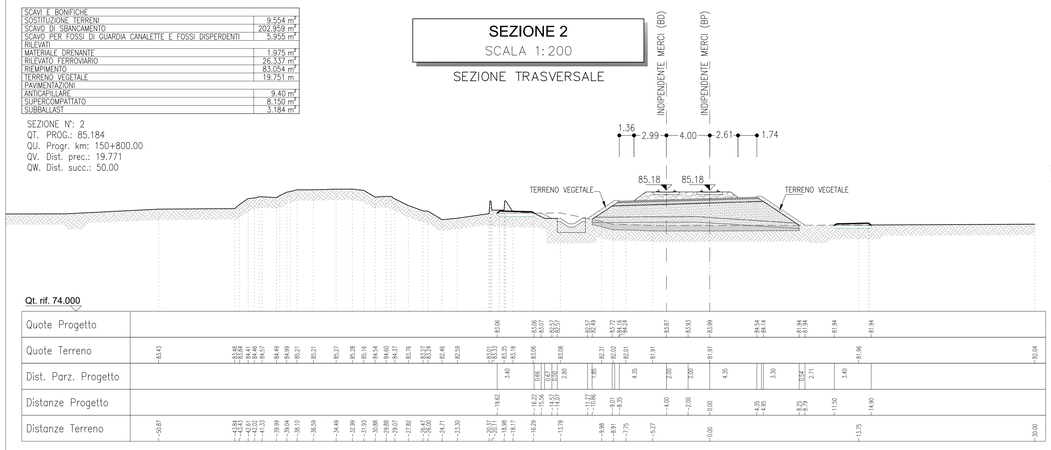

SEZIONE 3
SCALA 1:200

SEZIONE TRASVERSALE

SCAVI E BONIFICHE	
SOSTITUZIONE TERRENI	9.303 m³
SCAVO DI SBANCAMENTO	164.638 m³
SCAVO PER FOSSI DI GUARDIA CANALETTE E FOSSI DISPERDENTI	6.859 m³
RILEVATI	
MATERIALE DRENANTE	1.975 m³
RILEVATO FERROVIARIO	22.977 m³
RIEMPIMENTO	65.267 m³
TERRENO VEGETALE	18.365 m
PAVIMENTAZIONI	
ANTICAPILLARE	9.15 m³
SUPERCOMPATTATO	8.148 m³
SUBBALLAST	3.184 m³

A. SEZIONE N°: 3
B. PROG.: 84.786
C. Progr. km: 150+850.00
D. Dist. prec.: 50.000
E. Dist. succ.: 50.00

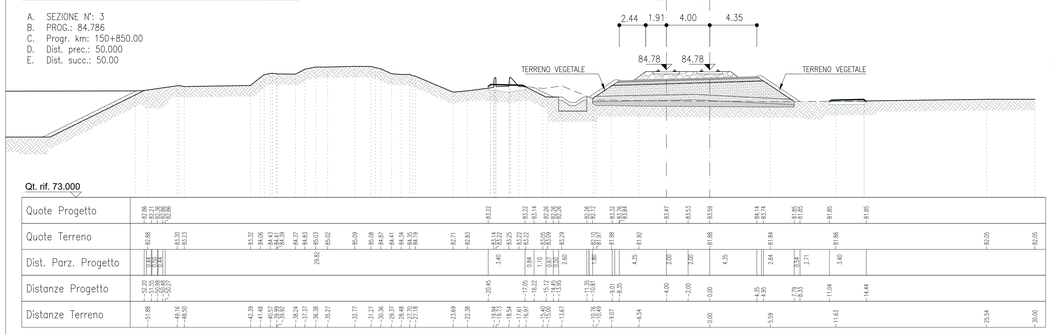

SEZIONE 4
SCALA 1:200

SEZIONE TRASVERSALE

SCAVI E BONIFICHE	
SOSTITUZIONE TERRENI	8.723 m³
SCAVO DI SBANCAMENTO	88.481 m³
SCAVO PER FOSSI DI GUARDIA CANALETTE E FOSSI DISPERDENTI	6.561 m³
RILEVATI	
MATERIALE DRENANTE	1.975 m³
RILEVATO FERROVIARIO	12.155 m³
TERRENO VEGETALE	17.910 m
PAVIMENTAZIONI	
ANTICAPILLARE	8.57 m³
SUPERCOMPATTATO	7.923 m³
SUBBALLAST	3.093 m³

SEZIONE N°: 4
QT. PROG.: 84.385
QU. Progr. km: 150+900.00
QV. Dist. prec.: 50.00
QW. Dist. succ.: 50.00

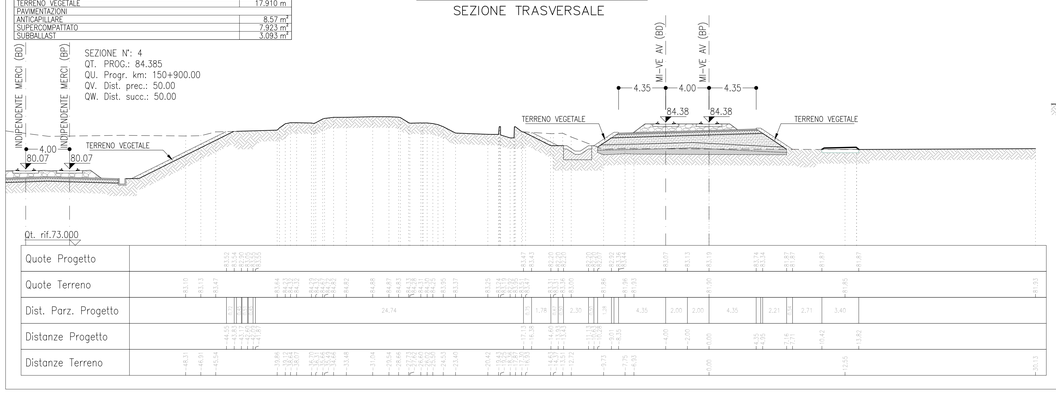

SEZIONE 5
SCALA 1:200

SEZIONE TRASVERSALE

SCAVI E BONIFICHE	
SCAVO DI SBANCAMENTO	344.246 m³
SCAVO PER FOSSI DI GUARDIA CANALETTE E FOSSI DISPERDENTI	0.779 m³
RILEVATI	
TERRENO VEGETALE	10.100 m
PAVIMENTAZIONI	
SUPERCOMPATTATO	3.860 m³
SUBBALLAST	1.544 m³

SEZIONE N°: 5
QT. PROG.: 83.986
QU. Progr. km: 150+950.00
QV. Dist. prec.: 50.00
QW. Dist. succ.: 50.00

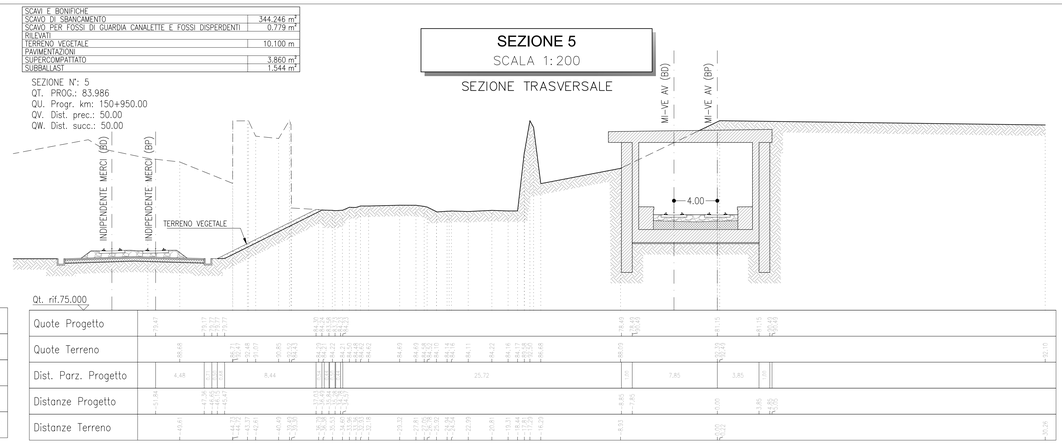

SEZIONE 6
SCALA 1:200

SEZIONE TRASVERSALE

SCAVI E BONIFICHE	
SCAVO DI SBANCAMENTO	69.186 m³
SCAVO PER FOSSI DI GUARDIA CANALETTE E FOSSI DISPERDENTI	26.307 m³
RILEVATI	
MATERIALE DRENANTE	9.975 m³
TERRENO VEGETALE	8.989 m
PAVIMENTAZIONI	
SUPERCOMPATTATO	8.214 m³
SUBBALLAST	3.250 m³

SEZIONE N°: 6
QT. PROG.: 83.720
QU. Progr. km: 151+000
QV. Dist. prec.: 50.00
QW. Dist. succ.: 50.00

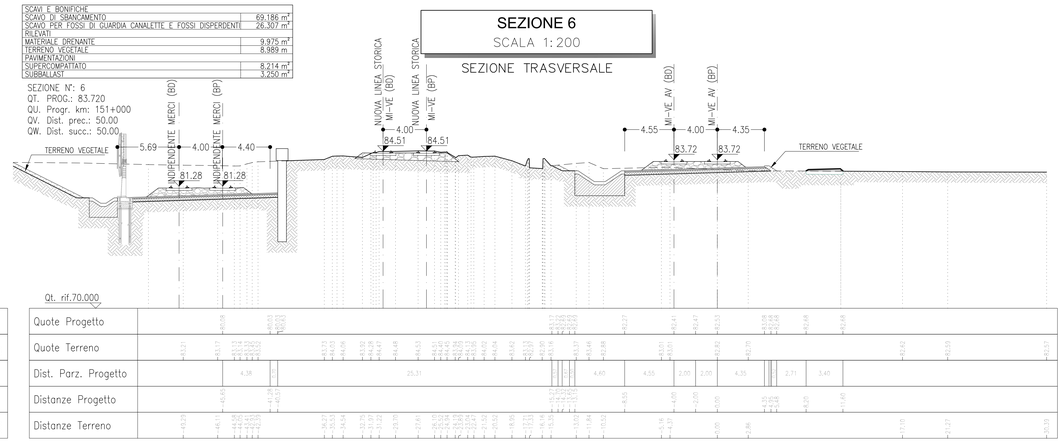

SEZIONE 7
SCALA 1:200

SEZIONE TRASVERSALE

SCAVI E BONIFICHE	
SCAVO DI SBANCAMENTO	65.260 m³
SCAVO PER FOSSI DI GUARDIA CANALETTE E FOSSI DISPERDENTI	26.435 m³
RILEVATI	
MATERIALE DRENANTE	9.975 m³
TERRENO VEGETALE	7.118 m
PAVIMENTAZIONI	
SUPERCOMPATTATO	8.094 m³
SUBBALLAST	3.237 m³

A. SEZIONE N°: 7
B. PROG.: 83.656
C. Progr. km: 151+050.00
D. Dist. prec.: 50.00
E. Dist. succ.: 50.00

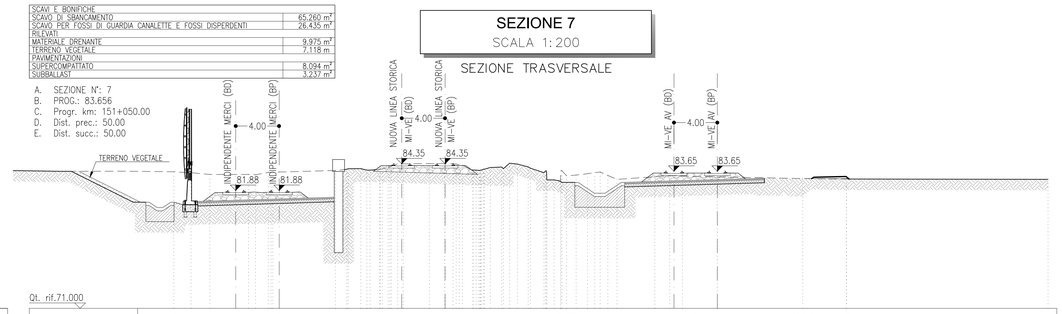

SEZIONE 8
SCALA 1:200

SEZIONE TRASVERSALE

SCAVI E BONIFICHE	
SOSTITUZIONE TERRENI	1.139 m³
SCAVO DI SBANCAMENTO	42.394 m³
SCAVO PER FOSSI DI GUARDIA CANALETTE E FOSSI DISPERDENTI	24.791 m³
RILEVATI	
MATERIALE DRENANTE	9.975 m³
TERRENO VEGETALE	7.780 m
PAVIMENTAZIONI	
SUPERCOMPATTATO	8.204 m³
SUBBALLAST	4.715 m³

A. SEZIONE N°: 8
B. PROG.: 83.656
C. Progr. km: 151+100.00
D. Dist. prec.: 50.00
E. Dist. succ.: 50.00

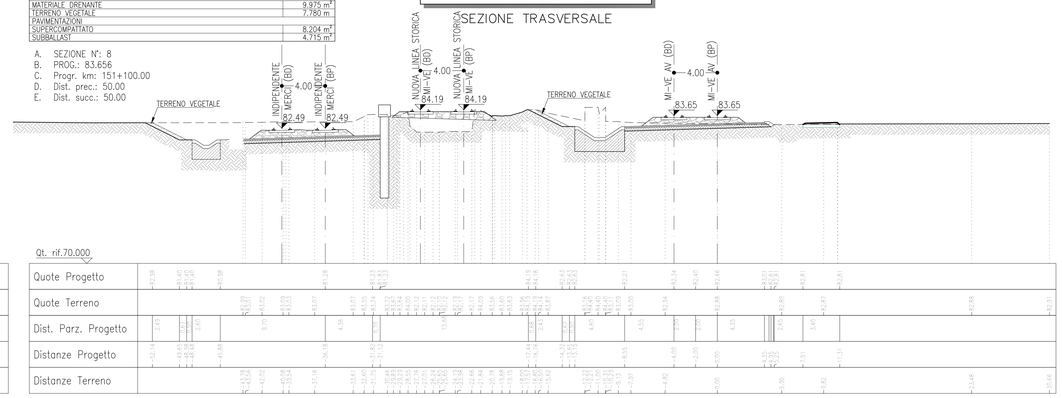

COMMITTENTE:

RFI RETE FERROVIARIA ITALIANA
GRUPPO FERROVIE DELLO STATO ITALIANE

PROGETTAZIONE:

ITALFERR
GRUPPO FERROVIE DELLO STATO ITALIANE

INFRASTRUTTURE FERROVIARIE STRATEGICHE DEFINITE DALLA LEGGE OBIETTIVO N. 443/01 e s.m.i

CUP: J14H20000440001

U.O. PROGETTAZIONE INTEGRATA NORD

PROGETTO DEFINITIVO

LINEA AV/AC MILANO - VENEZIA
LOTTO FUNZIONALE TRATTA AV/AC BRESCIA EST - VERONA

NODO AV/AC DI VERONA: INGRESSO OVEST

CS - CORPO STRADALE FERROVIARIO

SEZIONI TRASVERSALI
TAV. 1/16

SCALA : 1 : 200

COMMESSA	LOTTO	FASE	ENTE	TIPO DOC.	OPERA/DISCIPLINA	PROGR.	REV.
IN10	10	D	26	W9	CS0000	001	A

Revis.	Descrizione	Redatto	Data	Verificato	Data	Approvato	Data	Autorizzato / Data
A	EMISSIONE ESECUTIVA	P. Cucino	Set 2021	M. Rigo	Set 2021	C. Mazzocchi	Set 2021	A. Perego Set 2021

File: IN1010D26W9CS0000001A.dwg

n. Elab.: