

2 Prospetto A
1 : 50

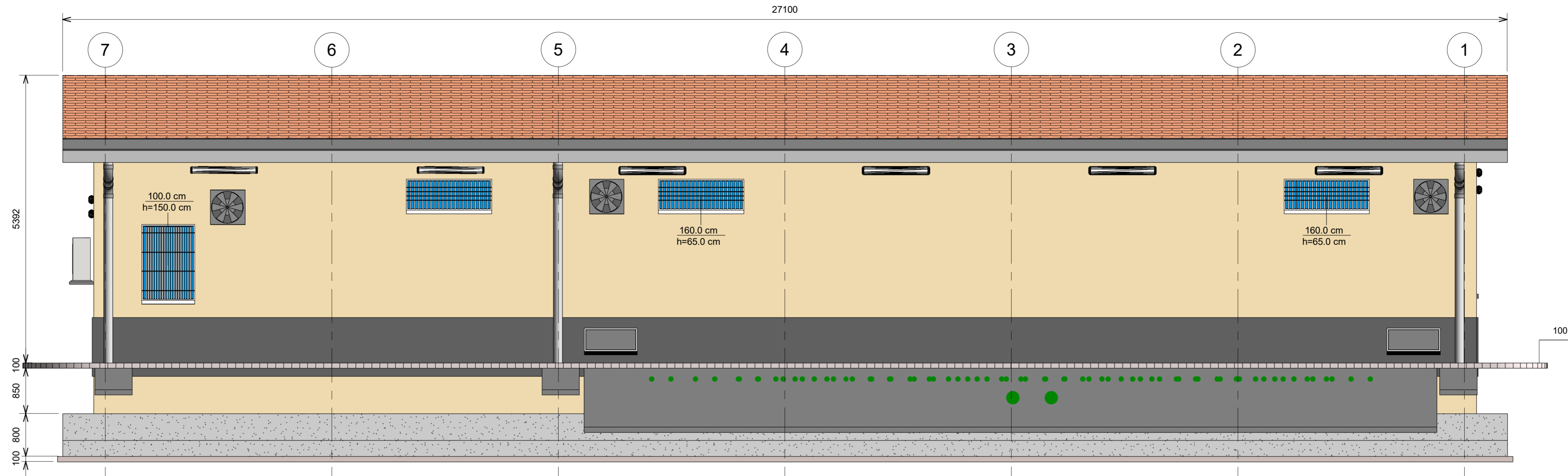

3 Prospetto C
1 : 50

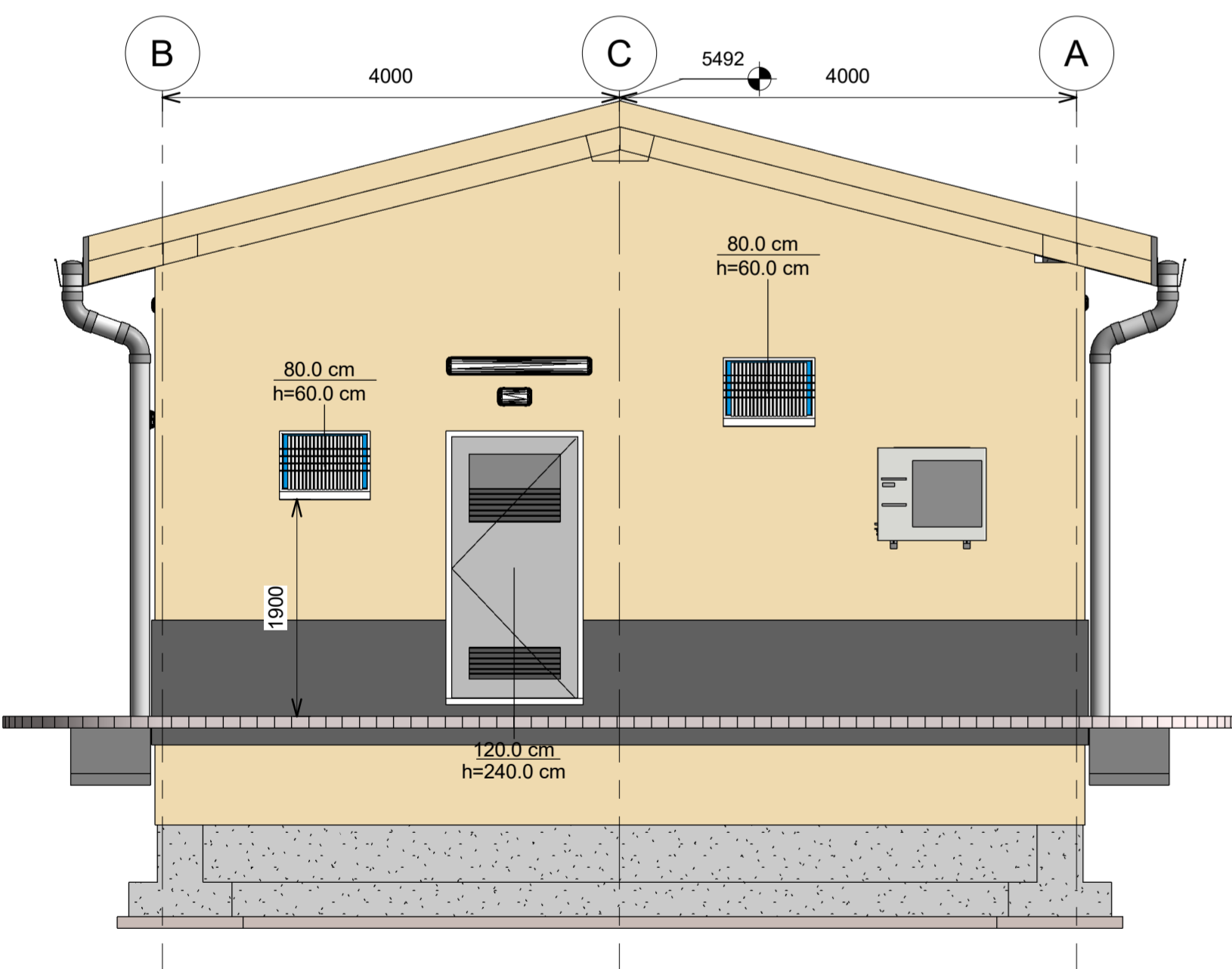

4 Prospetto B
1 : 50

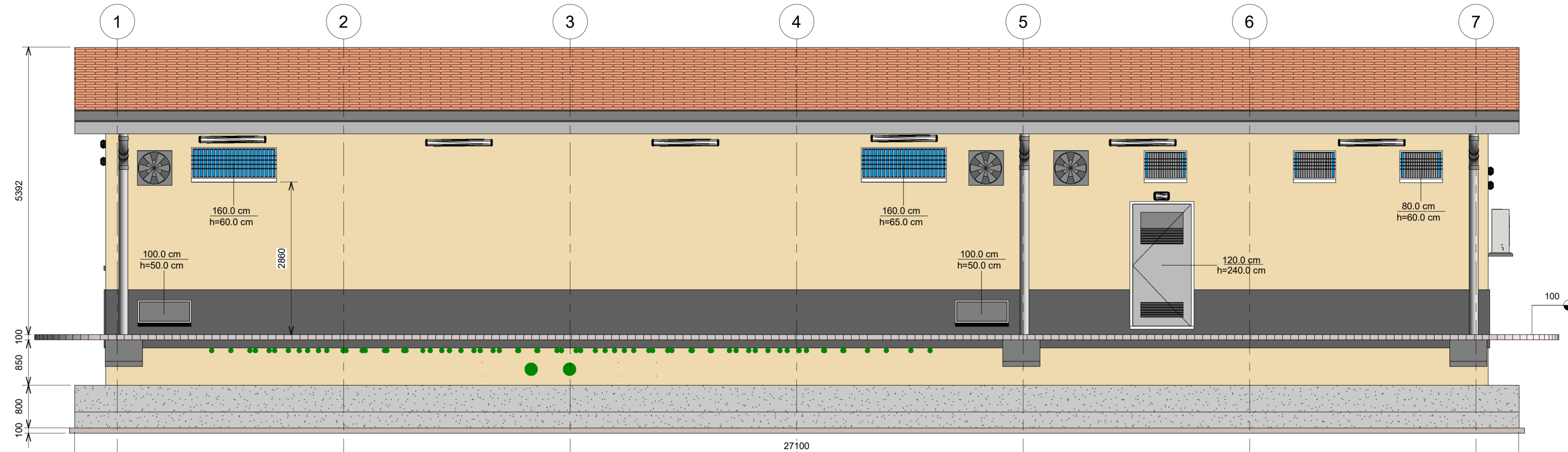

5 Prospetto D
1 : 50

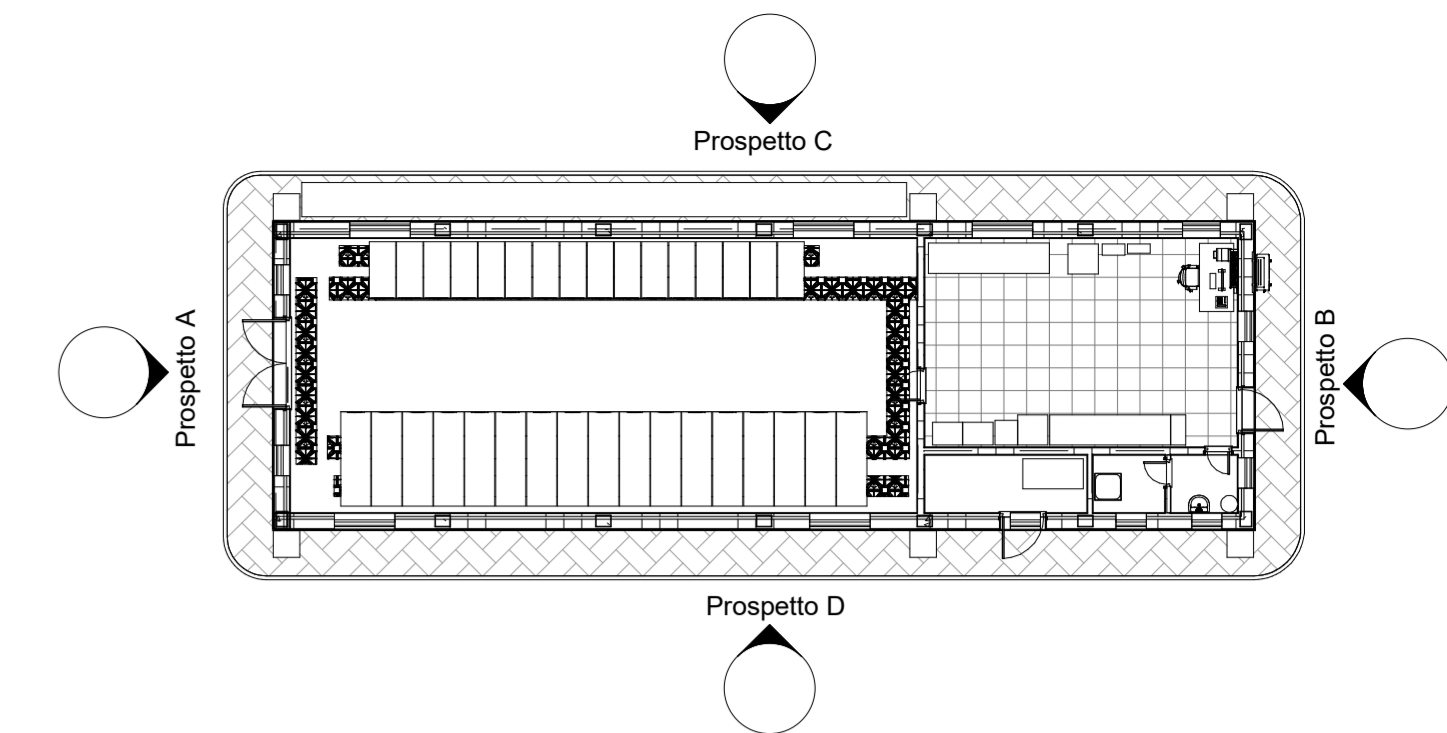

1 Keyplan - Prospetti
1 : 200

- Note:
- si dovranno predisporre delle grate in ferro anti-intrusione
 - le finestre e le porte dovranno essere blindate
 - le quote sono espresse in millimetri se non espressamente indicato
 - il fabbricato dovrà essere dotato di appositi pluviali per il corretto smaltimento delle acque

COMMITTENTE:

RFI
 RETE FERROVIARIA ITALIANA
 GRUPPO FERROVIE DELLO STATO ITALIANE

PROGETTAZIONE:

ITALFERR
 GRUPPO FERROVIE DELLO STATO ITALIANE

INFRASTRUTTURE FERROVIARIE STRATEGICHE DEFINITE DALLA
 LEGGE OBIETTIVO N. 443/01 e s.m.i

CUP: J14H20000440001

S.O. ENERGIA E TRAZIONE ELETTRICA

PROGETTO DEFINITIVO

LINEA AV/AC MILANO - VENEZIA
 LOTTO FUNZIONALE TRATTA AV/AC BRESCIA EST - VERONA

NODO AV/AC DI VERONA: INGRESSO OVEST

ELABORATO:
 CTE Verona P.N.

Fabbricato CTE Verona P.N. - Prospetti

SCALA:
 Come indicato

COMMESSA	LOTTO	FASE	ENTE	TIPO DOC.	OPERA/DISCIPLINA	PROGR.	REV.
IN10	10	D	18	PB	FA0300	006	A

Revis.	Descrizione	Redatto	Data	Verificato	Data	Approvato	Data	Autorizzato
A	Emissione Esecutiva	M. Laurini	Nov. 2021	M. Garones	Nov. 2021	C. Mazzocchi	Nov. 2021	G. Sutti