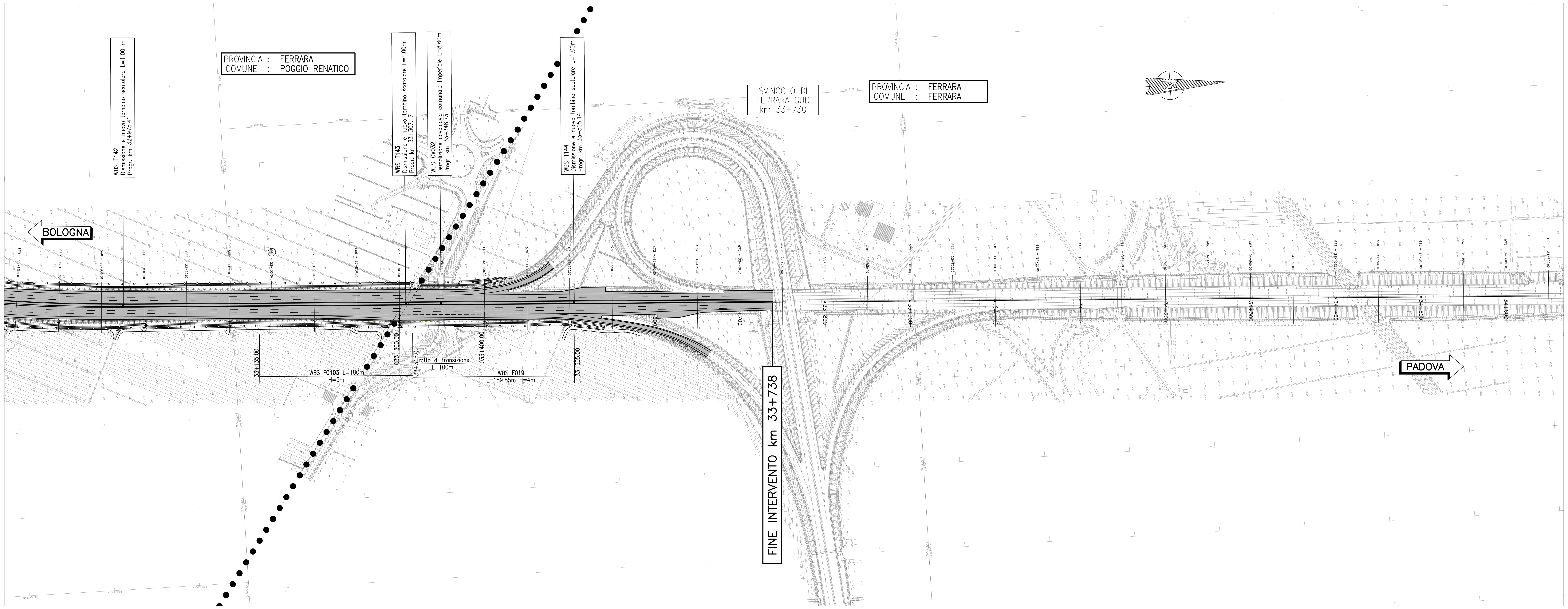

QUADRO DI UNIONE

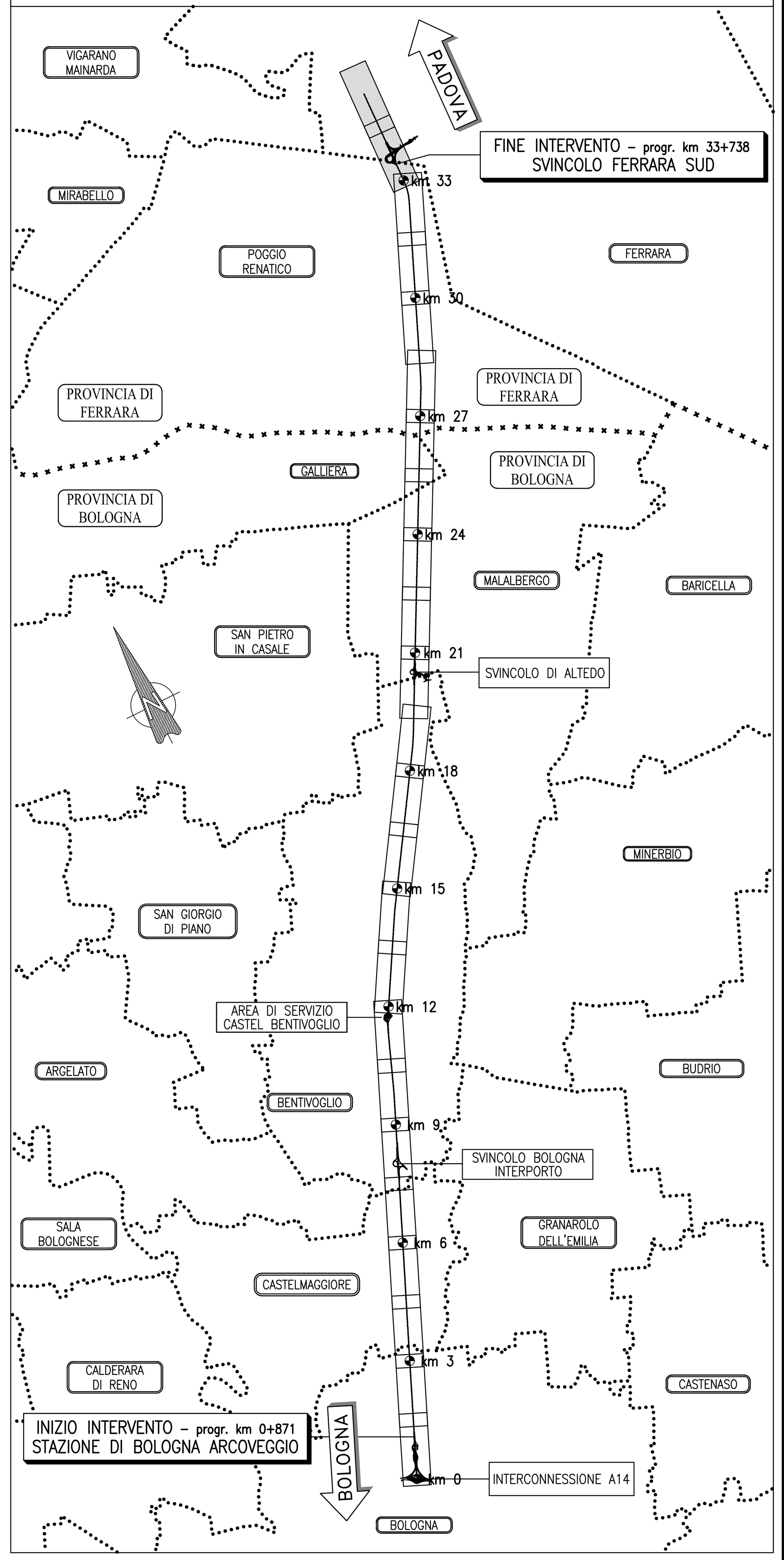

LEGENDA

- :M p - Prato polifita
- :M cp - Formazione arbustiva pioniera
- :M bm - Formazione arboreo arbustiva densa
- :M bm - Formazione arboreo arbustiva densa (Boschi D.lgs. 34/2018)
- Lv: Siepe arbustiva mascheramento muri cavalcavia
- So: Quinta arbustiva per zone ombreggiate
- Ss: Quinta arbustiva per zone soleggiate
- Fa - Fascia arbustiva/arborea
- Sg - Siepe di ginestra
- FQr: Filare di Quercus robur
- FAc: Filare di Acer campestre
- FAmb: Fascia di ambientazione arboreo-arbustiva densa

autostrade || per l'italia

AUTOSTRADA (A13) : BOLOGNA–PADOVA

TRATTO: BOLOGNA – FERRARA

AMPLIAMENTO ALLA TERZA CORSIA
TRATTO: BOLOGNA ARCOVEGGIO – FERRARA SUD

PROGETTO DEFINITIVO

AU – CORPO AUTOSTRADALE

OPERE A VERDE

PLANIMETRIE DI PROGETTO

Tav. 12 di 12
dal km 33+000 al km 33+738

IL PROGETTISTA SPECIALISTICO	IL RESPONSABILE INTEGRAZIONE PRESTAZIONI SPECIALISTICHE	IL DIRETTORE TECNICO
Ing. Daniele Mascellani Ord. Ing. Milano N.A30087 RESPONSABILE NATURA E TERRITORIO	Ing. Mario Brugnoli Ord. Ingg. Roma N. A24308	Ing. Orlando Mazza Ord. Ingg. Pavia N. 1496 PROGETTAZIONE NUOVE OPERE AUTOSTRADALI

CODICE IDENTIFICATIVO

Codice Commessa	Lotto, Sub-Prog, Cod. Appalto	Fase	Capitolo	Paragrafo	WBS tipologia	WBS progressivo	PARTE D'OPERA	Tip.	Disciplina	Progressivo	Rev.
111306	0001	PD	00	000	00000		000000	0	SUA	0215	4

Ordinatore: ——

SCALA: 1:2000

Tecne	ENGINEER COORDINATOR: Ing. Mario Brugnoli, Ord. Ingg. Roma N. A24308	SUPPORTO SPECIALISTICO:
	REDATTO: –	VERIFICATO: –

REVISIONE n.	data
0	APRILE 2016
1	NOVEMBRE 2016
2	DICEMBRE 2018
3	APRILE 2019
4	MAGGIO 2021

	VISTO DEL COMMITTENTE	VISTO DEL CONCEDENTE
	autostrade per l'italia IL RESPONSABILE UNICO DEL PROCEDIMENTO Ing. Maurizio Torresi	Ministero delle Infrastrutture e della mobilità sostenibili DIPARTIMENTO PER LA PROGRAMMAZIONE, LE INFRASTRUTTURE DI TRASPORTO A RETE E I SISTEMI INFORMATIVI

IL PRESENTE DOCUMENTO NON POTRA' ESSERE COPIATO, RIPRODOTTO O ALTRIMENTI PUBBLICATO, IN TUTTO O IN PARTE, SENZA IL CONSENSO SCRITTO DELLA SOC. AUTOSTRADE PER L'ITALIA S.P.A.. OGNI UTILIZZO NON AUTORIZZATO SARA' PERSEGUITO A NORMA DI LEGGE.
THIS DOCUMENT MAY NOT BE COPIED, REPRODUCED OR PUBLISHED, EITHER IN PART OR IN ITS ENTIRETY, WITHOUT THE WRITTEN PERMISSION OF SOC. AUTOSTRADE PER L'ITALIA S.P.A.. UNAUTHORIZED USE WILL BE PROSECUTED BY LAW.