STRALCIO PLANIMETRICO – scala 1:1000

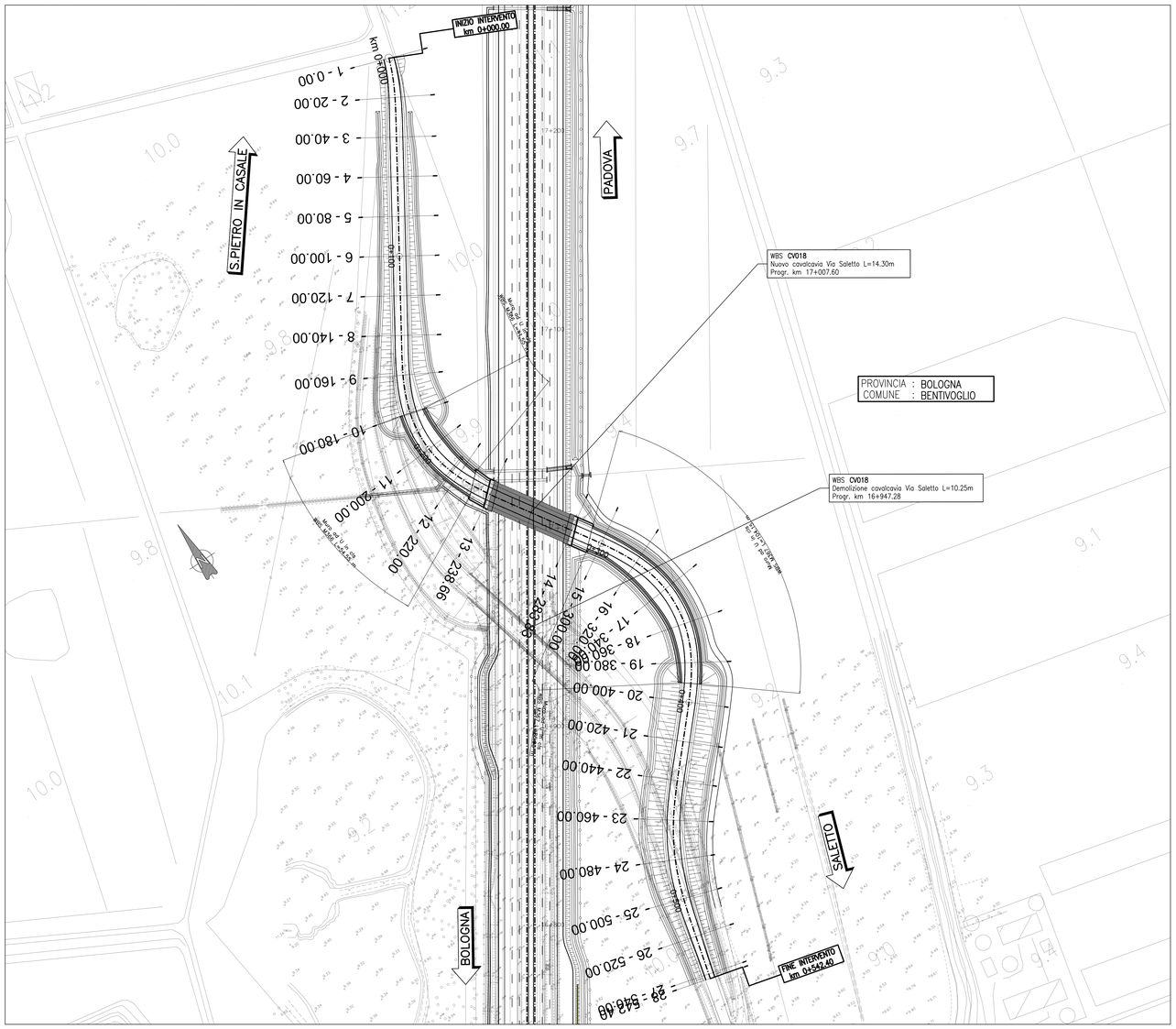

PLANIMETRIA DI TRACCIAMENTO – scala 1:2000

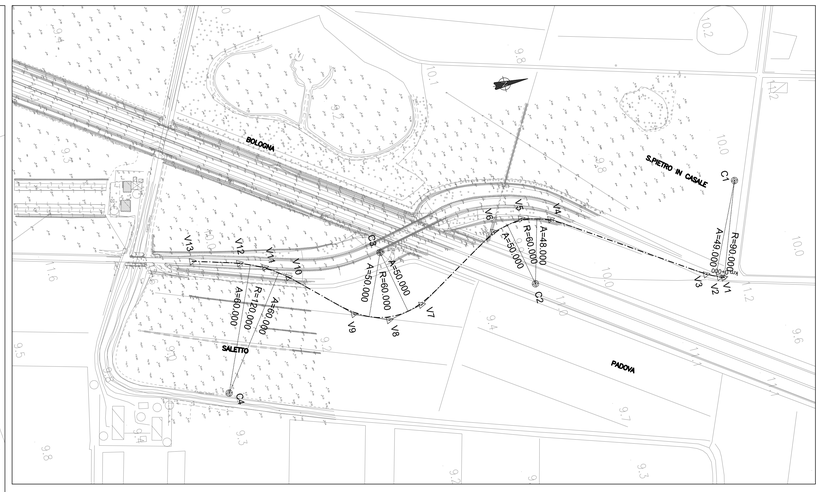

QUADRO DI UNIONE

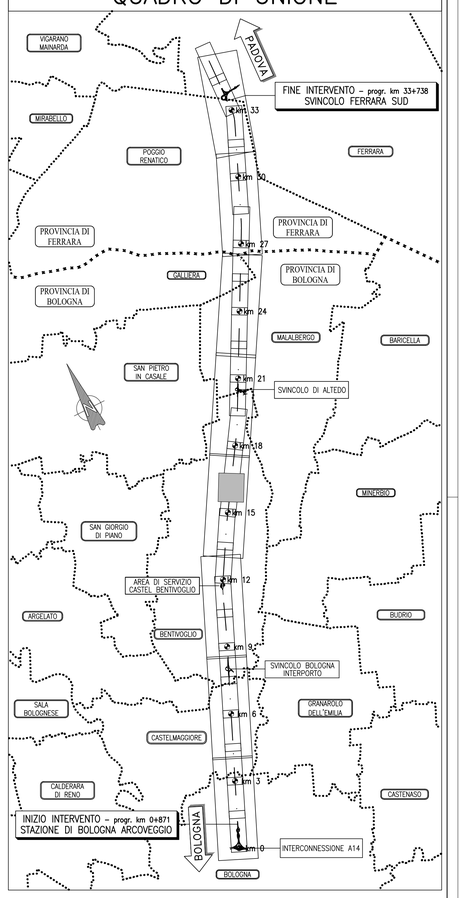

TABELLE DI TRACCIAMENTO

V1 9902267.686 3175335.961	V2 9902266.412 3175332.260	V3 9902261.197 3175320.542	V4 9902179.445 3175192.115	V5 9902172.804 3175165.763	V6 9902178.966 3175138.142

C1 9902182.593 3175365.272		V 3		V 4		C2 9902234.467 3175164.919		V 6	
C 1		N	1.000	N	1.000	C 2		N	1.000
R	90.000	A	49.000	A	48.000	R	60.000	A	50.000
Ac	5	Sv	26.678	Sv	38.400	Ac	27	Sv	41.667
Tan	3.915	AngF	8	AngF	18	Tan	14.250	AngF	20
Sv	7.824	m	0.329	m	1.020	Sv	27.982	m	1.200
Fr	0.085	Tl	17.806	Tl	25.739	Fr	1.624	Tl	27.955
Co	7.822	Tc	8.911	Tc	12.928	Co	27.729	Tc	14.050

V7 9902229.740 3175058.349	V8 9902236.933 3175026.105	V9 9902224.268 3174995.593	V10 9902177.410 3174944.344	V11 9902163.708 3174924.974	V12 9902154.728 3174903.013	V13 9902143.381 3174860.893

V 7		C3 9902174.239 3175031.572		V 9		V 10		C4 9902269.592 3174866.867		V 12	
N	1.000			N	1.000	N	1.000			N	1.000
A	50.000			A	50.000	A	60.000			A	60.000
Sv	41.667			Sv	41.667	Sv	30.000			Sv	30.000
AngF	20	C 3		AngF	20	AngF	7	C 4		AngF	7
m	1.200	R	60.000	m	1.200	m	0.312	R	120.000	m	0.312
Tl	27.955	Ac	35	Tl	27.955	Tl	20.016	Ac	13	Tl	20.016
Tc	14.050	Tan	18.986	Tc	14.050	Tc	10.015	Tan	13.711	Tc	10.015
		Sv	36.776					Sv	27.303		
		Fr	2.796					Fr	0.776		
		Co	36.203					Co	27.245		

PROFILO LONGITUDINALE – scala 1:2000/200

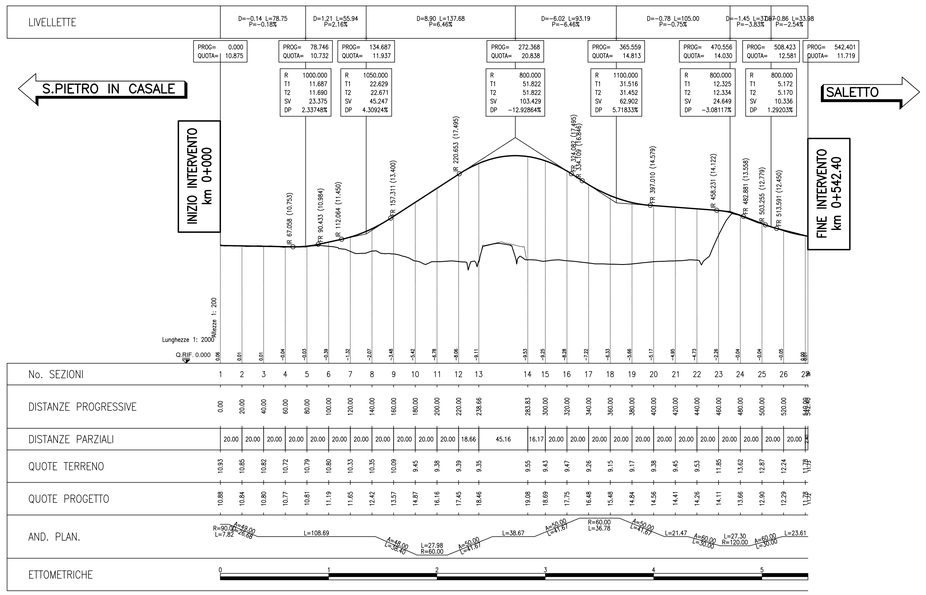

SEZIONI TIPO – scala 1:100

CATEGORIA "F"
EXTRAURBANA TIPO F2
Vp Min/Max (km/h)=40/100

SEZIONE TIPO IN RILEVATO

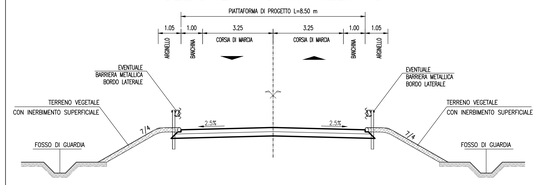

SEZIONE TIPO CAVALCAVIA

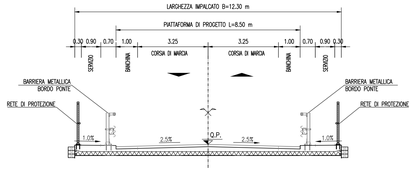

autostrade per l'italia

AUTOSTRADA (A13) : BOLOGNA–PADOVA

TRATTO: BOLOGNA – FERRARA

AMPLIAMENTO ALLA TERZA CORSIA
TRATTO: BOLOGNA ARCOVEGGIO – FERRARA SUD

PROGETTO DEFINITIVO

IN – VIABILITA' INTERFERITE

CV018 – str. com. SALETTO–MALABERGO

Planimetrie di progetto, tracciamento, profilo longitudinale e sezioni tipo

IL PROGETTISTA SPECIALISTICO	IL RESPONSABILE INTEGRAZIONE PRESTAZIONI SPECIALISTICHE	IL DIRETTORE TECNICO
Ing. Gianluca Salvatore Spinazzola Ord. Ingg. Milano N. 26796 RESPONSABILE STRADE E ARMEE STRADALI	Ing. Mirco Brugnoli Ord. Ingg. Roma N. A24308	Ing. Orlando Mazza Ord. Ingg. Pavia N. 1496 PROGETTAZIONE NUOVE OPERE AUTOSTRADALI

| CODICE IDENTIFICATIVO | | | | |