PLANIMETRIA SISTEMAZIONE IDRAULICA scala 1:200

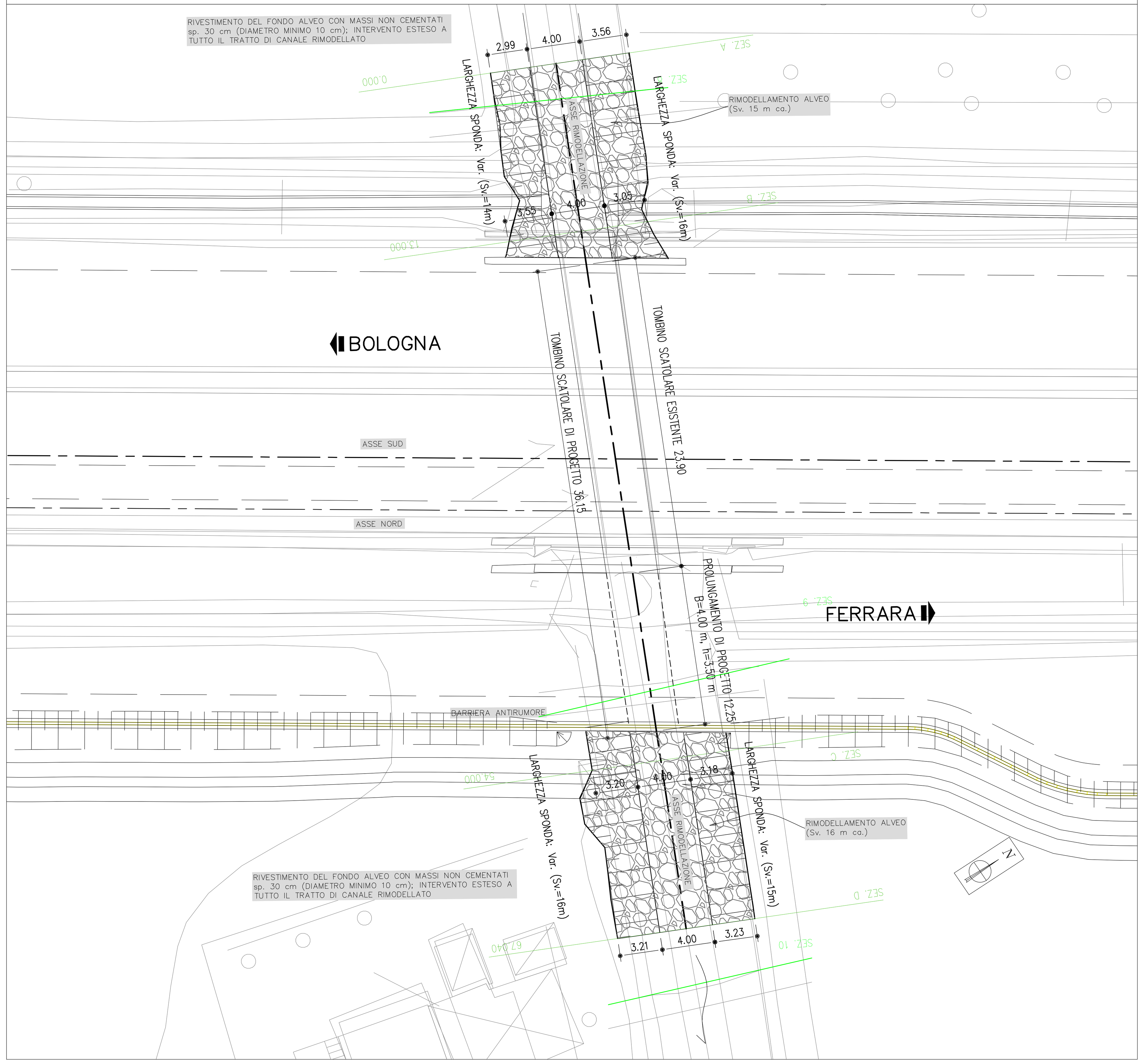

SEZIONI SISTEMAZIONE IDRAULICA scala 1:200

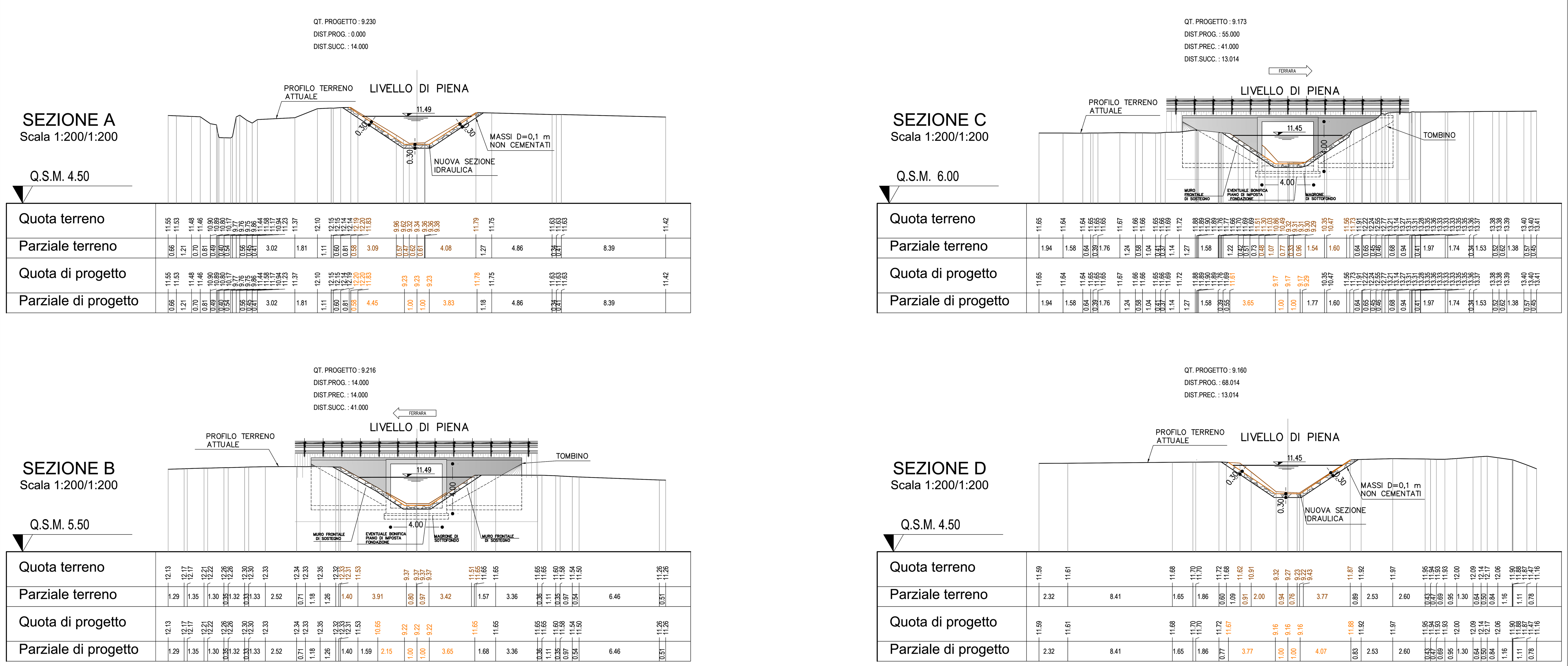

SEZIONI TIPO SISTEMAZIONE IDRAULICA scala 1:100

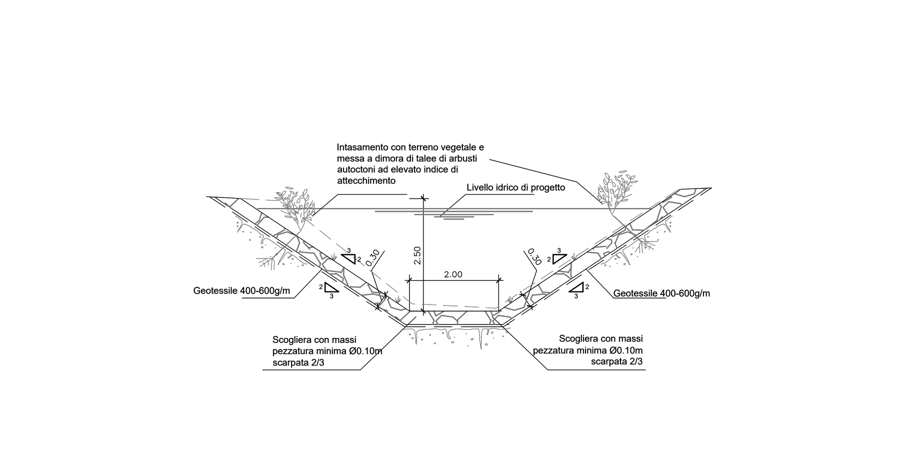

KEY PLAN scala 1:2000

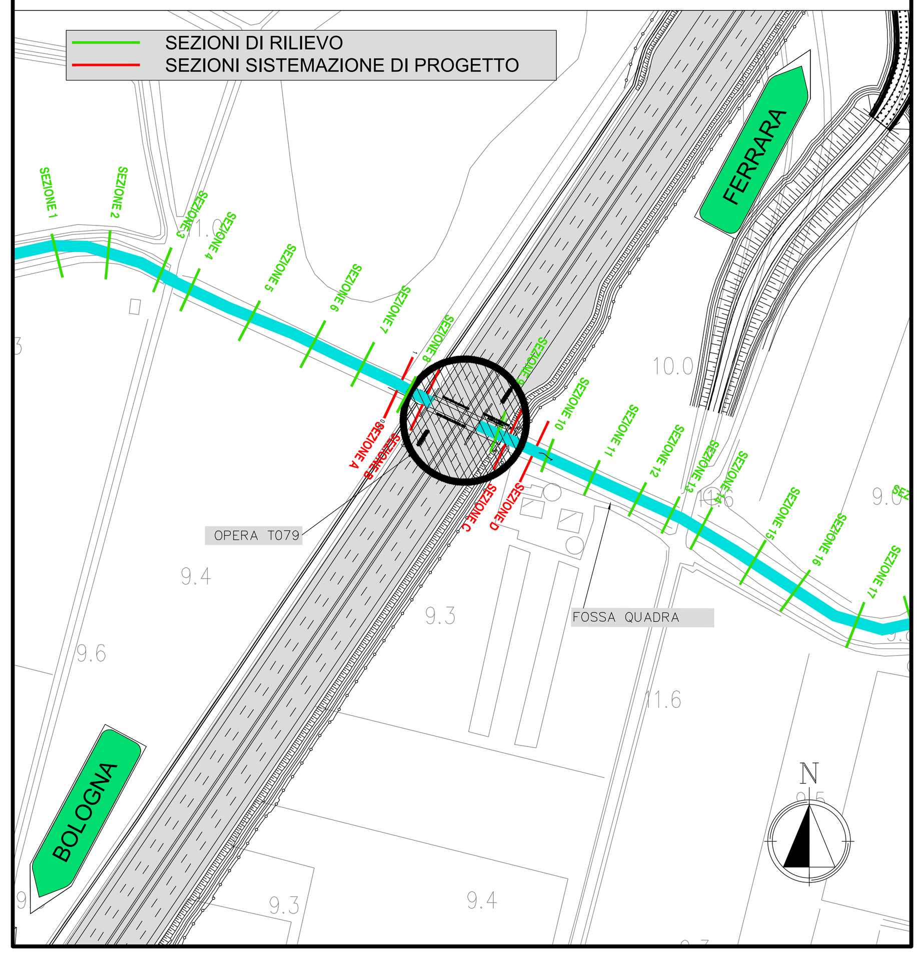

PROFILO SISTEMAZIONE IDRAULICA scala 1:200

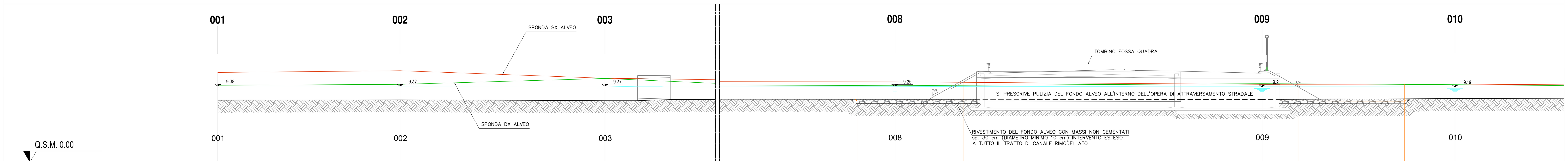

Sezione n.	1	2	3	A	8	B	9	C	D	10
Quota di fondo	7.64	7.68	7.58		7.65		7.63			7.75
Quota di fondo di progetto	7.64	7.68	7.58	7.45		7.44		7.43	7.42	7.75
Livello idrico - stato di fatto	9.38	9.37	9.37		9.25		9.2			9.19
Livello idrico - stato di progetto	9.38	9.37	9.37	9.25	9.25	9.22	9.2	9.2	9.19	9.19
Argine destro	9.48	9.59	10.31		9.33		9.58			9.45
Argine sinistro	11.05	11.27	10.34		0.98		0.95			0.95
Parziale	22.32	25.07	14.99	23.61	13.00	44.94 / 41.00	23.63	13.04		22.16
Progressiva	476.54	454.22	429.15	311.29	306.65	298.29	261.51	257.29	244.25	238.08

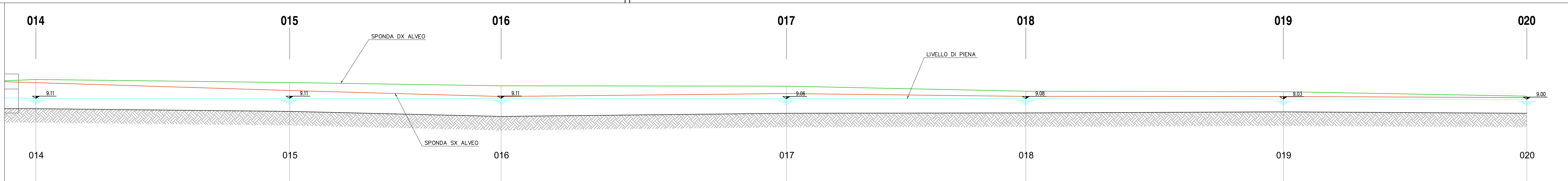

Sezione n.	14	15	16	17	18	19	20
Quota di fondo	7.99	7.69	7.15	7.49	7.53	7.64	7.49
Quota di fondo di progetto	7.99	7.69	7.15	7.49	7.53	7.64	7.49
Livello idrico - stato di fatto	9.11	9.11	9.11	9.06	9.08	9.03	9
Livello idrico - stato di progetto	9.11	9.11	9.11	9.06	9.08	9.03	9
Argine destro	11.14	10.81	10.46	10.42	9.88	9.82	9.34
Argine sinistro	1.08	1	0.93	0.96	0.93	0.93	0.92
Parziale	27.48	22.74	31.06	25.92	27.89	26.37	
Progressiva	162.07	134.59	111.85	80.79	54.87	26.98	0.61

autostrade per l'italia

AUTOSTRADA (A13) : BOLOGNA–PADOVA

TRATTO: BOLOGNA – FERRARA

AMPLIAMENTO ALLA TERZA CORSIA
TRATTO: BOLOGNA ARCOVEGGIO – FERRARA SUD

PROGETTO DEFINITIVO

AU – CORPO AUTOSTRADALE

INTERFERENZE IDROGRAFICHE

INTERFERENZE SECONDARIE

FOSSA QUADRA PK 16+708
INTERVENTI DI SISTEMAZIONE IDRAULICA

IL PROGETTISTA SPECIALISTICO	IL RESPONSABILE INTEGRAZIONE PRESTAZIONI SPECIALISTICHE	IL DIRETTORE TECNICO
Ing. Paolo De Paoli Ord. Ingg. Pavia N.1739 RESPONSABILE IDROLOGIA E IDRAULICA	Ing. Mario Brugnoli Ord. Ingg. Roma N. A24308	Ing. Orlando Mazza Ord. Ingg. Pavia N. 1496 PROGETTAZIONE NUOVE OPERE AUTOSTRADALI

CODICE IDENTIFICATIVO: 1 1 1 3 0 6 0 0 0 1 P D 0 0 0 0 0 0 0 0 0 0 0 0 0 0 0 0 0 0 I D R 0 0 4 7 0 2 — Ordinatore: 00 — SCALA: varie

ENGINEER COORDINATOR: Ing. Mario Brugnoli, Ord. Ingg. Roma N. A24308

SUPPORTO SPECIALISTICO:

REDATTO: – VERIFICATO: –

REVISIONE n.	data
0	NOVEMBRE 2016
1	DICEMBRE 2017
2	MAGGIO 2021
3	–
4	–

VISTO DEL COMMITTENTE — autostrade per l'italia — IL RESPONSABILE UNICO DEL PROCEDIMENTO Ing. Maurizio Torresi

VISTO DEL CONCEDENTE — Ministero delle Infrastrutture e della mobilità sostenibili

IL PRESENTE DOCUMENTO NON POTRA' ESSERE COPIATO, RIPRODOTTO O ALTRIMENTI PUBBLICATO, IN TUTTO O IN PARTE, SENZA IL CONSENSO SCRITTO DELLA SOC. AUTOSTRADE PER L'ITALIA S.P.A. OGNI UTILIZZO NON AUTORIZZATO SARA' PERSEGUITO A NORMA DI LEGGE.
THIS DOCUMENT MAY NOT BE COPIED, REPRODUCED OR PUBLISHED, EITHER IN PART OR IN ITS ENTIRETY, WITHOUT THE WRITTEN PERMISSION OF SOC. AUTOSTRADE PER L'ITALIA S.P.A. UNAUTHORIZED USE WILL BE PROSECUTED BY LAW.