

ARCHITETTURA - SEZIONI - PROSPETTI - PARTICOLARI COSTRUTTIVI

Scala 1:100

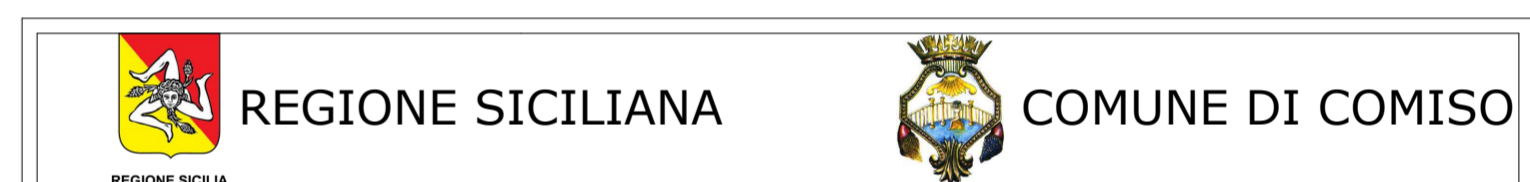
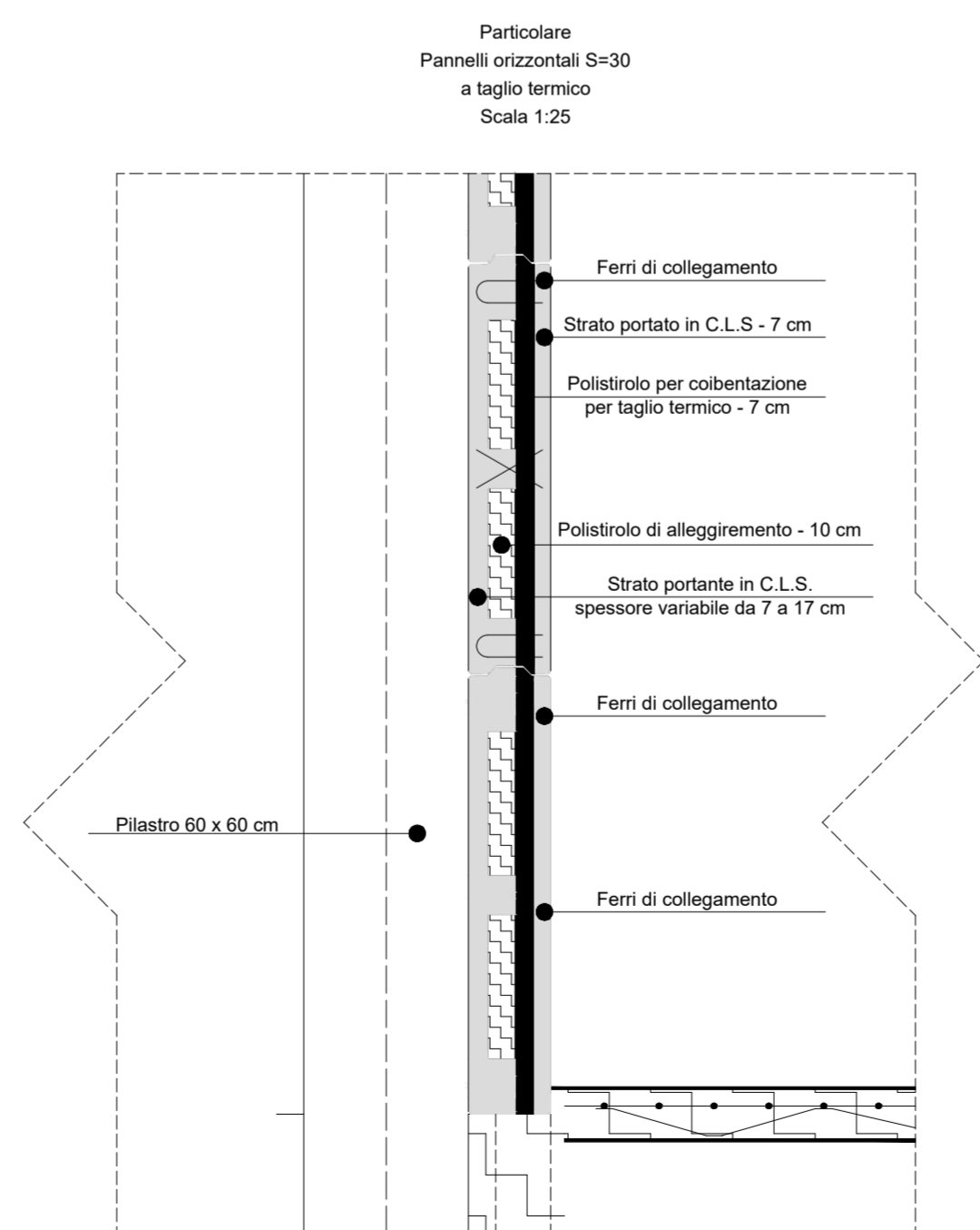
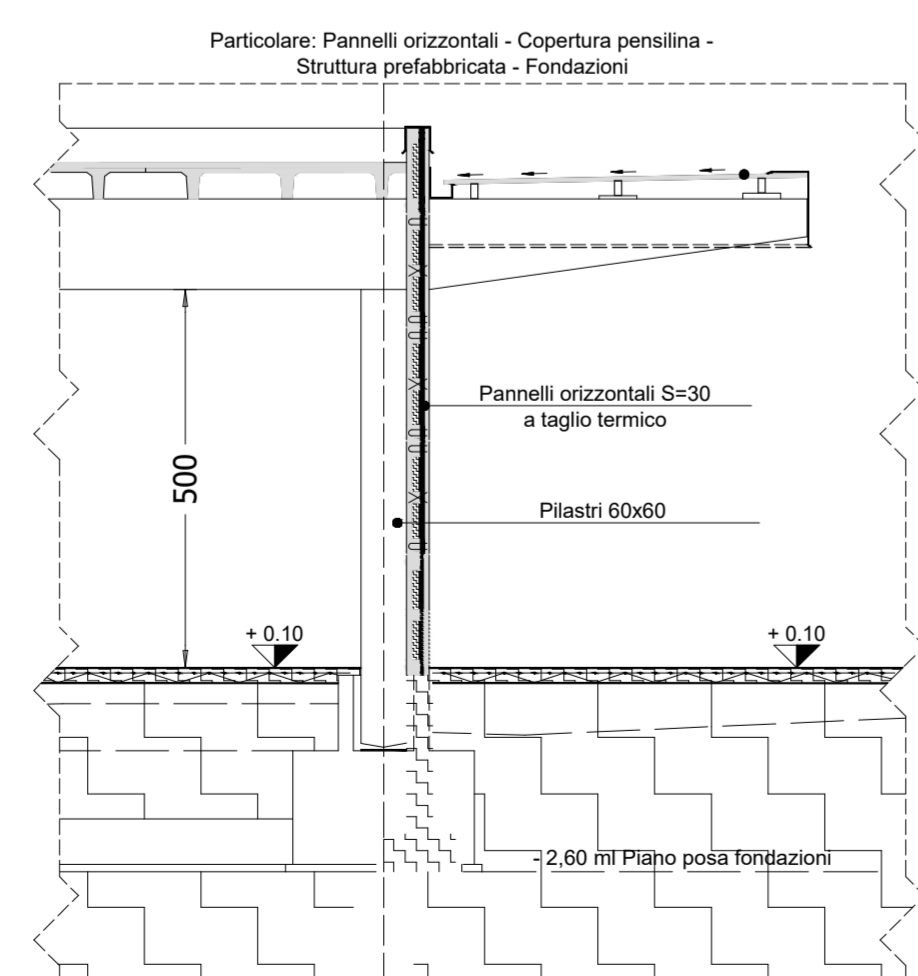
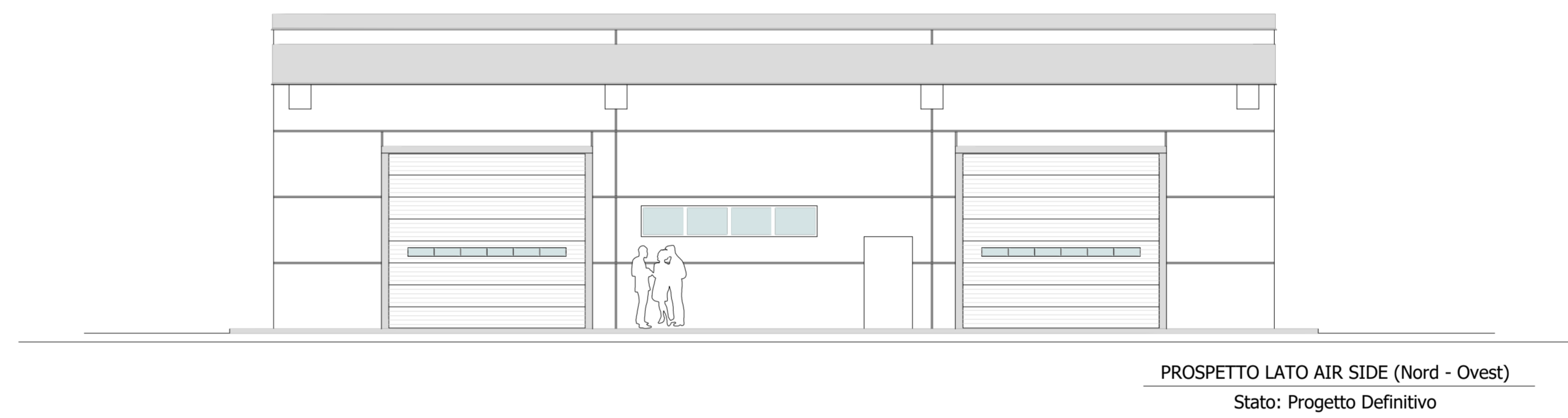
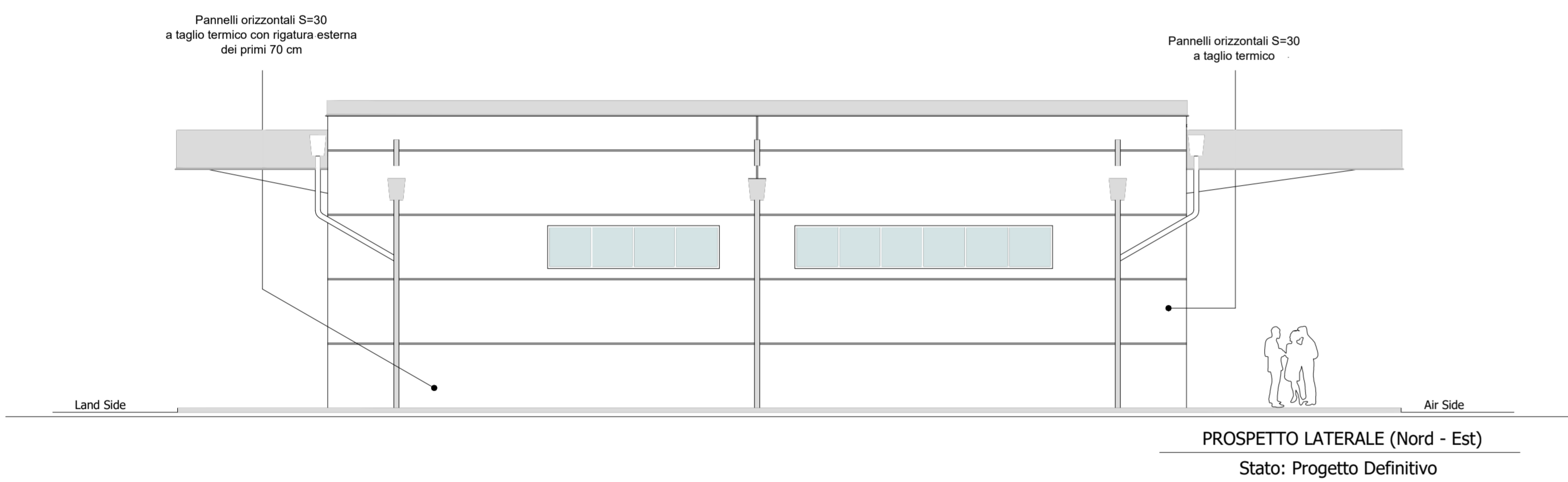
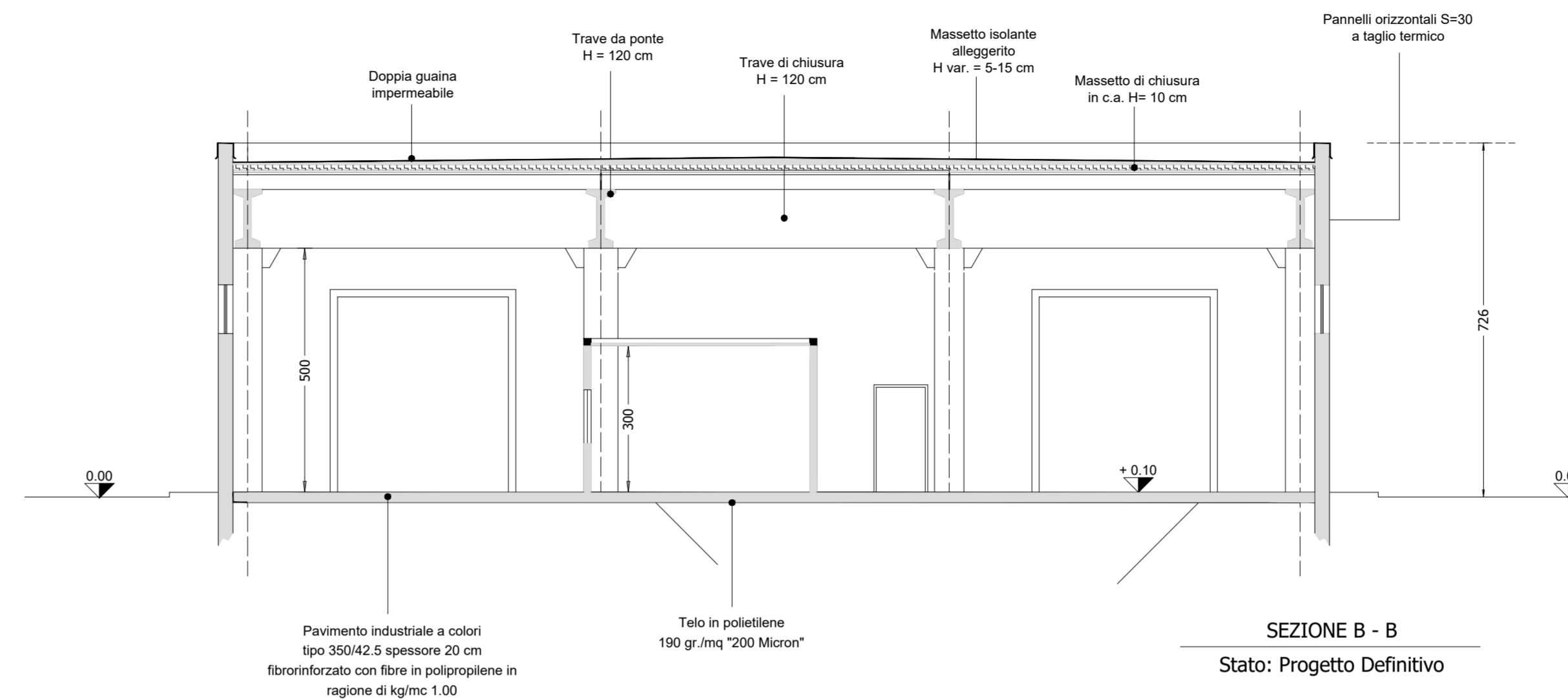
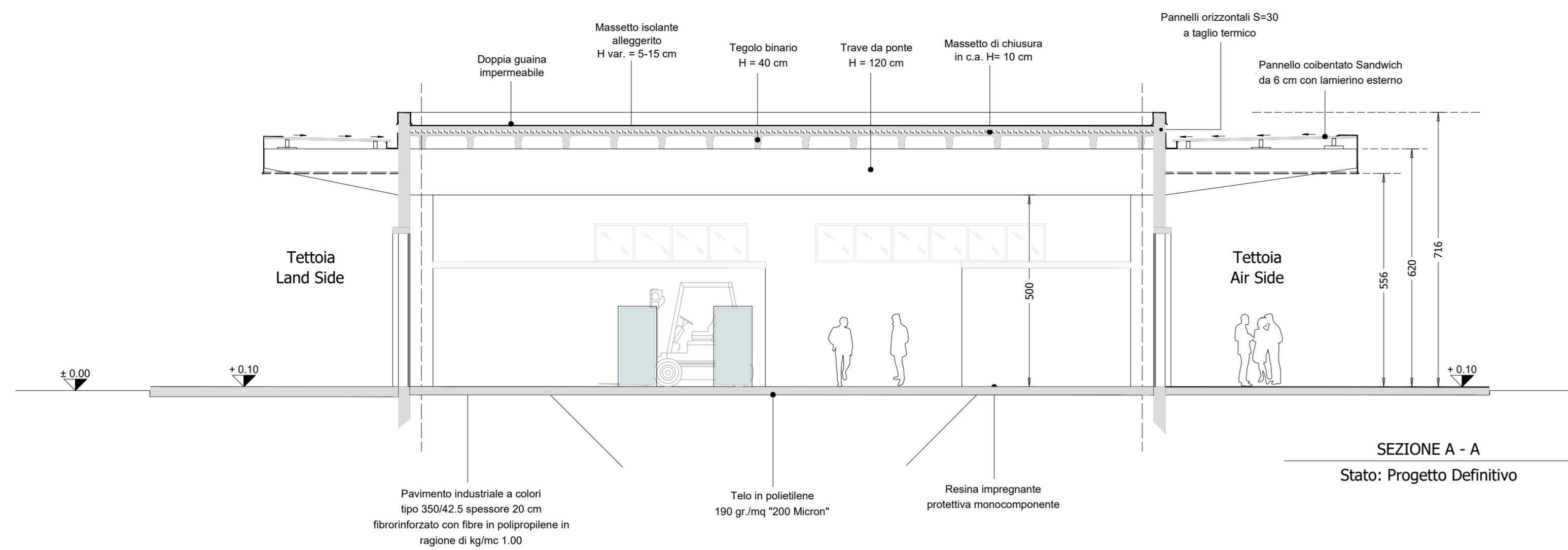

PROGETTO DEFINITIVO  
**REALIZZAZIONE NUOVO UFFICIO MERCI**

TITOLO ELABORATI  
**ARCHITETTURA**  
**SEZIONI - PROSPETTI - PARTICOLARI COSTRUTTIVI**

**Il Progettista e Responsabile integrazioni specialistiche:**  
**Prof. Ing. Maurizio CRISPINO**  
 N° 21360 Albo Ordine Ingegneri Marche  
 Via Neruda-Pistoia, n° 20165, Milano, tel: +39 02 3451387

**Il Committente: Comune di Comiso**  
 Responsabile Unico del Procedimento:  
**Ing. Nunzio Micieli**

**Il Gestore Aeroportuale: SO.A.CO. S.P.A.**  
 Accountable Manager/A.D.:  
**Dott. Renato Serrano**

**PH Progettazione Infrastrutture e Sistemi:**  
**Ing. Giuseppe Linguanti**

**PH Manutenzione Infrastrutture e Sistemi:**  
**Ing. Giorgio Baracca**

**PH Area Movimento:**  
**Dott. Gabriele Costa**

**Il Geologo**  
**Dott. Geol. Francesco CELESTE**  
 N° 1846 Ordine Regionale Geologi Sicilia

Codice	Data	Scala	Formato	Elaborato N°
COM21009_PD_EG_AR_03_00	30/10/2021	1:100	1189x594	AR.03

N. data	motivo aggiornamento	redatto	controllato	approvato
0030/10/2021	Prima emissione	RCR	MBA	MCR