

# PLANIMETRI DISTANZE FABBRICATI C.DA SERRE ROCCASPINALVETI

Fabbricato A



Fabbricato B



Fabbricato C



Fabbricato D



Traliccio foto1



Fabbricato E



Fabbricato F



Fabbricato G



Comune di ROCCASPINALVETI  
Loc. Serre

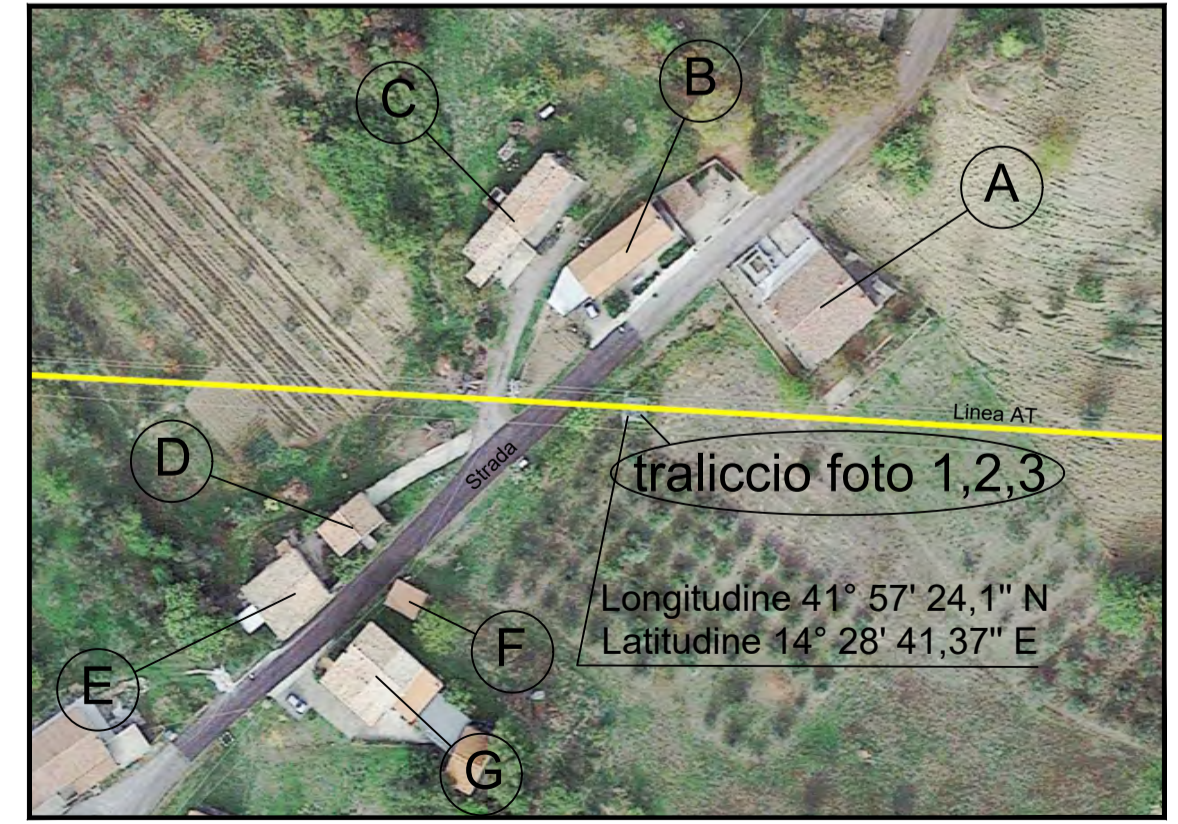

Mappa

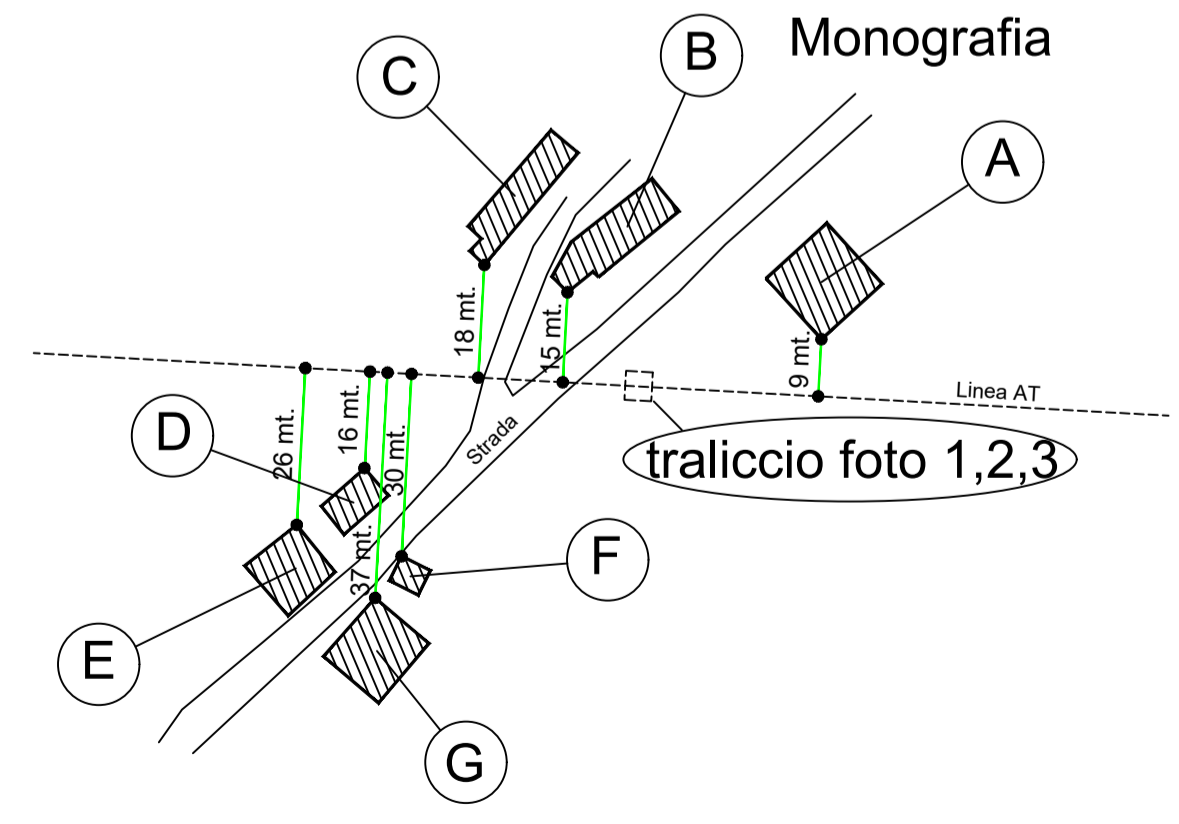

Traliccio foto2



Traliccio foto3





## REGIONE ABRUZZO

Comune di  
**VILLA SANTA MARIA**  
(Prov. di Chieti)  
Corso Umberto I, 104 - 66047 - Villa Santa Maria (CH)  
Tel. 0872 940276

Comune di  
**MONTEFERRANTE**  
(Prov. di Chieti)  
Corso Umberto I, 38 - 66040 - Monteferrante (CH)  
Tel. 0872 942354

Comune di  
**MONTAZZOLI**  
(Prov. di Chieti)  
Piazza Citta del Popolo, 1 - 66020 - Montazzoli (CH)  
Tel. 0872 941728

Comune di  
**ROCCASPINALVETI**  
(Prov. di Chieti)  
Piazza Roma, 21 - 66020 - Roccapinalveti (CH)  
Tel. 0872 938341

Comune di  
**CARUNCHIO**  
(Prov. di Chieti)  
Via Marconi, 2 - 66020 - Carunchio (CH)  
Tel. 0872 932254

Comune di  
**CELENZA SUL TRIGNO**  
(Prov. di Chieti)  
Corso Umberto I, 21 - 66020 - Celenza sul Trigno (CH)  
Tel. 0872 932311

Comune di  
**ROCCAVIVARA**  
(Prov. di Campobasso)  
Via Pina Giuseppe, 20 - 86020 - Roccapalena (CB)  
Tel. 0874 875287

**COMMITTENTE:** Edison Rinnovabili Spa  
 Reg. Imprese di MILANO - MONZA - BRIANZA - LODI e C.F. 01890981200  
 Partita IVA 12921540154 - REA di Milano 1595386  
 Codice destinatario RWYUTX  
 Sede Legale: Foro Buonaparte, 31 - 20121 MILANO  
 Tel. +39 02 6222 1 - PEC: rinnovabili@pec.edison.it

Ex: e2i energie speciali Srl

**Oggetto:**  
 ADEGUAMENTO TECNICO ELETTRDOTTO AEREO  
 LINEA AT 150 KV ESISTENTE "VILLA SANTA MARIA - ROCCAVIVARA"  
 AI SENSI DELL'ART.6 COMMA 9 D.LGS 152/2006

V.P. - VERIFICA PRELIMINARE

PLANIMETRIA DISTANZE FABBRICATI C.DA SERRE ROCCASPINALVETI



LINEA AT 150 KV "VILLA SANTA MARIA  
ROCCAVIVARA" ESISTENTE

Il Progettista  
(Ing. Antonio Scutti)



 <p><b>STUDIO TECNICO DI INGEGNERIA</b>                  Dott. Ing. Antonio SCUTTI                  Conf. Tribunale di Frosinone, n. 48 - 06040 FERANO (FR)                  Casella Postale 207 06040 FERANO (FR) - P.le. Italia, 2/A - 06040 FERANO (FR)                  Tel./Fax. 0772/930020 - 0772/930021 - 0772/930022 - 0772/930023                  Pagine 207 430008                  E-mail: antonio@stt.it</p>		<p>SCALA</p>	<p>TAVOLA</p> <p style="font-size: 2em;"><b>5</b></p>	
		<p>DATA</p> <p style="font-size: 1.2em;"><b>02/07/2021</b></p>		
00	02/07/2021	V.P. - VERIFICA PRELIMINARE		AS_G_D_E21_21
04	16/04/2021	PROGETTO DEFINITIVO		
00	26/11/2020	PROGETTO DEFINITIVO		
Rev.	Data	Note	Rif. Documento	

QUESTO DOCUMENTO E' DI PROPRIETA' DELL'ING. ANTONIO SCUTTI CHE NE VIETA, A TERMINI DI LEGGE, LA RIPRODUZIONE SENZA ESPLICITA AUTORIZZAZIONE