

Figura 3.3c Aree naturali protette

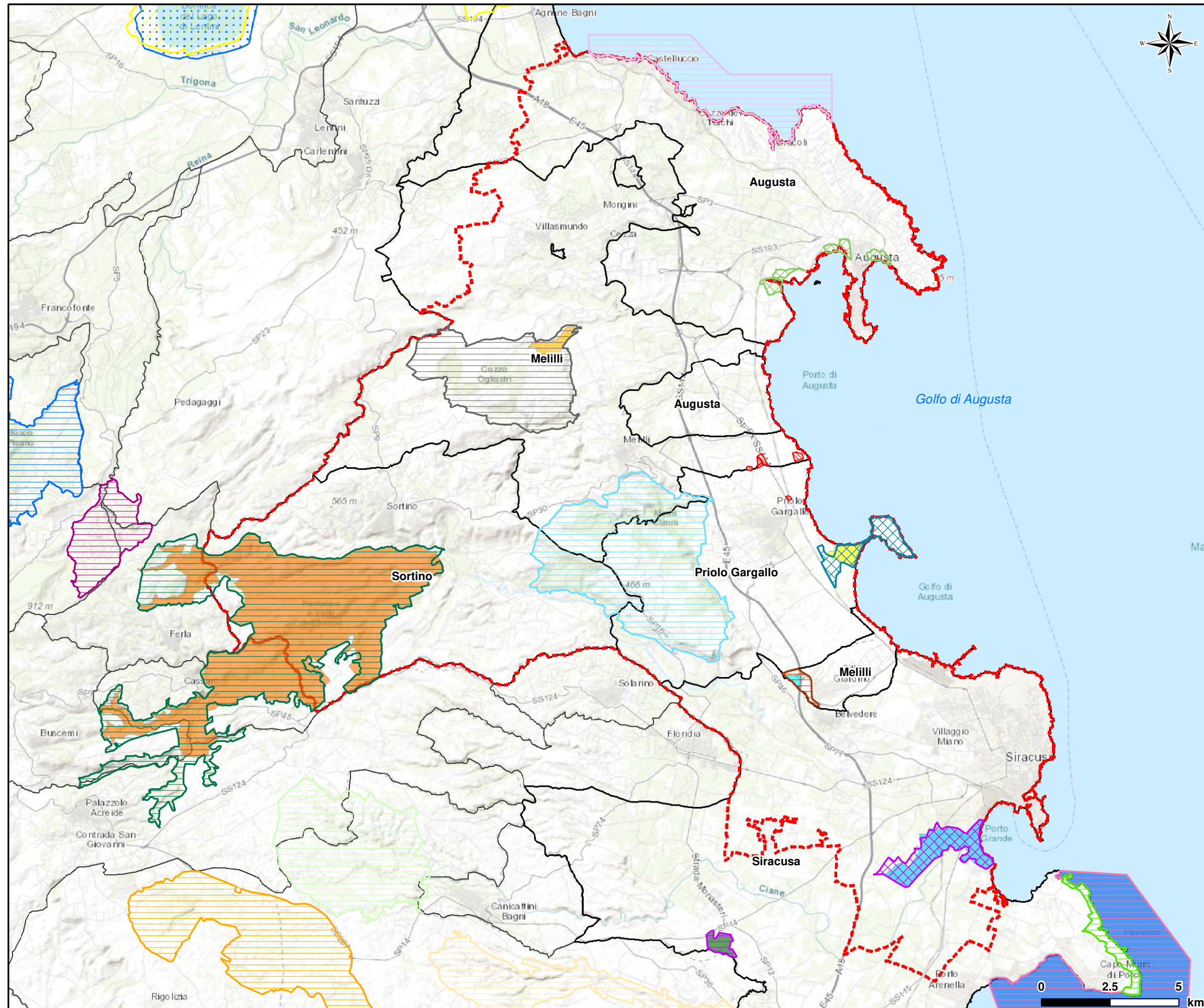

LEGENDA

- Aree impianti ERG Power
- Area di Studio
- Comuni interessati dall'area di studio
- Comuni non interessati dall'area di studio

Rete Natura 2000

- ZPS ITA070029 "Biviere di Lentini, tratto mediano e foce del Fiume Simeto e area antistante la foce"
- ZSC ITA090007 "Cava Grande del Cassibile, Cava Cinque Porte, Cava e Bosco di Bauli"
- ZSC ITA090008 "Capo Murro di Porco, Penisola della Maddalena e Grotta Pellegrino"
- ZSC ITA090009 "Valle del Fiume Anapo, Cavagrande del Calcinara, Cugni di Sortino"
- ZSC ITA090011 "Grotta Monello"
- ZSC ITA090012 "Grotta Palombara"
- ZSC ITA090015 "Torrente Sapillone"
- ZSC ITA090019 "Cava Cardinale"
- ZSC ITA090020 "Monti Climiti"
- ZSC ITA090021 "Cava Contessa - Cugno Lupo"
- ZSC ITA090022 "Bosco Pisano"
- ZSC ITA090024 "Cozzo Ogliastrì"
- ZSC ITA090026 "Fondali di Brucoli - Agnone"
- ZSC ITA090030 "Fondali del Plemmirio"
- ZSC/ZPS ITA090006 "Saline di Siracusa e Fiume Ciane"
- ZSC/ZPS ITA090013 "Saline di Priolo"
- ZSC/ZPS ITA090014 "Saline di Augusta"

Altre aree naturali protette

- EUAP0512 "Area marina protetta Plemmirio"
- EUAP0373 "Riserva naturale Fiume Ciane e Saline di Siracusa"
- EUAP1147 "Riserva naturale integrale Complesso speleologico Villasmundo-S. Alfio"
- EUAP1119 "Riserva naturale integrale Grotta Monello"
- EUAP1120 "Riserva naturale integrale Grotta Palombara"
- EUAP1139 "Riserva naturale orientata Pantalica, Valle dell'Anapo e Torrente Cava Grande"
- EUAP1099 "Riserva naturale orientata Saline di Priolo"

Important Bird Areas

- IBA163 "Medio corso e foce del Simeto e Biviere di Lentini"