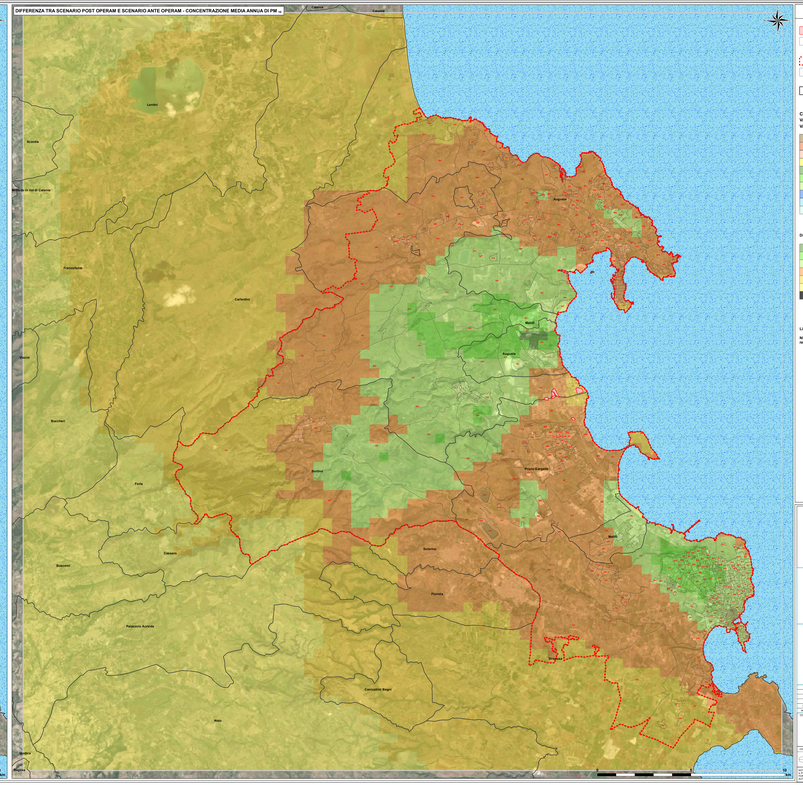

LEGENDA

- Aree impianti ERG Power
- 30 — Sezioni censuarie e relativo ID
  Sezioni censuarie rilevante ostacolo pur essere individuato in figura mediante l'impiego della funzione "Trovar" del pdf reader
- Area di studio
- Dominio di calcolo (CALPUFF)
  40 x40 km
- Confini comunali

Concentrazioni [µg/m³]
Valore massimo - Scenario Ante Operam: 21.3976 µg/m³
Valore massimo - Scenario Post Operam: 21.3976 µg/m³

- 40.00
- 38.00
- 35.00
- 32.00
- 30.00
- 25.00
- 22.00
- 20.00
- 19.00
- 18.00
- 0.00

Differenza Concentrazioni [µg/m³]

- -0.00054
- -0.00050
- -0.00040
- -0.00030
- -0.00020
- -0.00010
- 0.00
- >0.00

Limite D.Lgs 155/2010: 40 µg/m³

NB: I valori rappresentati sono comprensivi della concentrazione di background regionale della centralina di monitoraggio

TAUW Italia S.r.l.
Via Cesare Cantù, 2
Galleria Gavazzi
Bellinzo Genova, 14
I 16145 GENOVA
T 000 00 27 80
F 000 00 80 83
E info@tauw.com
www.tauw.it

CLIENTE
ERG Power S.r.l.

PROGETTO
Centrale termoelettrica di Priolo Gargallo (SR): progetto di revamping dell'impianto SA1 Nord 3

Valutazione di Impatto Sanitario

Doc. nr. R001-1585604-APN-V01_2021

0	OTT 2021	PRIMA EMISSIONE	TAUW	ERG	ERG
REV.	DATA	DESCRIZIONE	DISEGNO	CONTROLLO	APPROVO

TITOLO
Concentrazione media annua di PM_{10} - Confronto Scenari

CONFIDENZIALITÀ	FORMATO	SCALA	FIGURA	REV.	N° FIGURA
	A0all	50.000	Figura 4.2.1.3b	0	1/1

NOTA DI RIFERIMENTO
IL PRESENTE DOCUMENTO È DI PROPRIETÀ DI TAUW ITALIA S.R.L. E TUTTI I DIRITTI DI COPIA ED IL PRESTITO DI PROGETTI, DI DISEGNI ED ALTRI DATI SONO DA RITENERSI RISERVATI. NESSUNA PARTE DEL DOCUMENTO PUÒ ESSERE RIPRODOTTA O TRASMESSA A TERZI SENZA PRECEDENTE AUTORIZZAZIONE DI SCRITTO. RISPETTARE LA LEGGE SUL DIRITTO DI AUTORE.