



Centrale Termoelettrica
di Santa Barbara
Progetto di UPGRADE Impianto

Studio Preliminare Ambientale

Tavola 2.7.1

Regime vincolistico

Scala: 1:50000

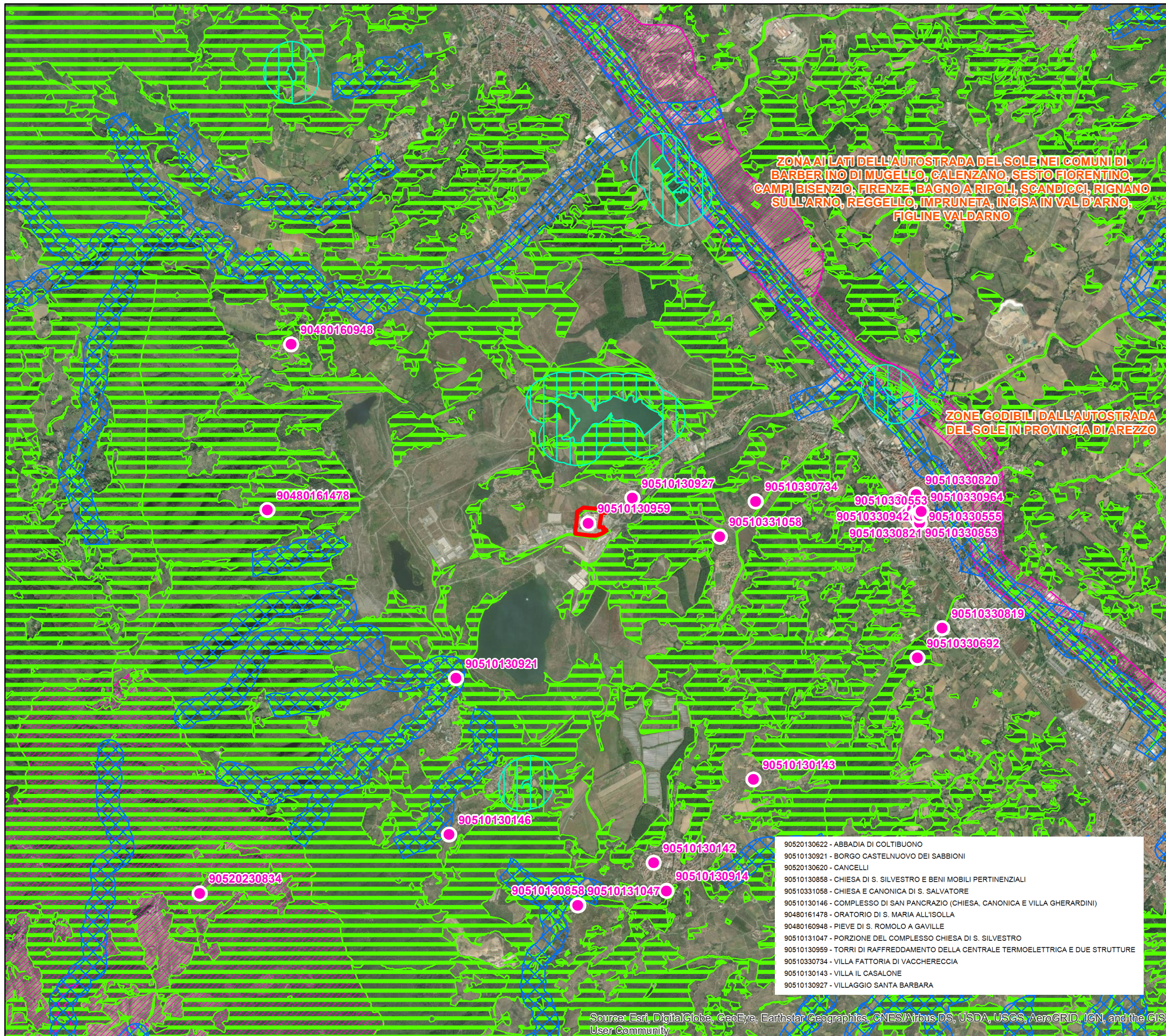





ZONA AI LATI DELL'AUTOSTRADA DEL SOLE NEI COMUNI DI
BARBERINO DI MUGELLO, CALENZANO, SESTO FIORENTINO,
CAMPI BISENZIO, FIRENZE, BAGNO A RIPOLI, SCANDICCI, RIGNANO
SULL'ARNO, REGGELLO, IMPRUNETA, INCISA IN VAL D'ARNO,
FIGLINE VALDARNO

ZONE GODIBILI DALL'AUTOSTRADA
DEL SOLE IN PROVINCIA DI AREZZO

Legenda

Patrimonio Culturale - Beni paesaggistici
 Art. 136, comma 1, lettere c) e d)
 - aree di notevole interesse pubblico

 Art. 142, comma 1, lettera b) - territori contermini
 ai laghi compresi in una fascia di di 300 m dalla
 linea di battigia
 Art. 142, comma 1, lettera c) - corsi d'acqua e
 relative sponde per una fascia di rispetto di
 150 m ciascuna
 Art. 142, comma 1, lettera g) -
 territori coperti da foreste e boschi

Patrimonio Culturale - Beni culturali
 Beni architettonici (art. 10)

 Area di Centrale

- 90520130622 - ABBADIA DI COLTIBUONO
- 90510130921 - BORGO CASTELNUOVO DEI SABBIONI
- 90520130620 - CANCELLI
- 90510130858 - CHIESA DI S. SILVESTRO E BENI MOBILI PERTINENZIALI
- 90510331058 - CHIESA E CANONICA DI S. SALVATORE
- 90510130146 - COMPLESSO DI SAN PANCRAZIO (CHIESA, CANONICA E VILLA GHERARDINI)
- 90480161478 - ORATORIO DI S. MARIA ALL'ISOLLA
- 90480160948 - PIEVE DI S. ROMOLO A GAVILLE
- 90510131047 - PORZIONE DEL COMPLESSO CHIESA DI S. SILVESTRO
- 90510130959 - TORRI DI RAFFREDDAMENTO DELLA CENTRALE TERMoeLETTRICA E DUE STRUTTURE
- 90510330734 - VILLA FATTORIA DI VACHERECCIA
- 90510130143 - VILLA IL CASALONE
- 90510130927 - VILLAGGIO SANTA BARBARA



Sistema di riferimento: WGS84 - UTM fuso 32 nord

Source: Esri, DigitalGlobe, GeoEye, Earthstar Geographics, CNES/Airbus DS, USDA, USGS, AeroGRID, IGN, and the GIS User Community