



HATTUSAS

consulenze nel vasto campo
della geologia e dell'ambiente

Tavola 1 - Beni Paesaggistici
(TAV. P2 PPR Piemonte)

Scale Varie

Istanza rinnovo e ampliamento permesso di ricerca Punta Corna per cobalto,
argento e minerali associati
Comuni di Usseglio, Balme, Lemie (TO)

MINIERE DEL COMPLESSO MINERARIO PUNTA CORNA

Scala
1 : 20.000

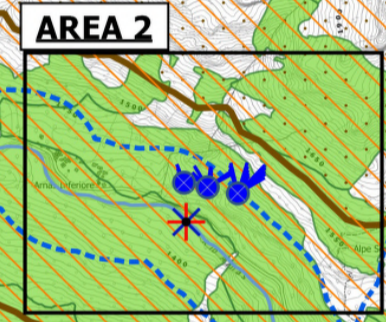
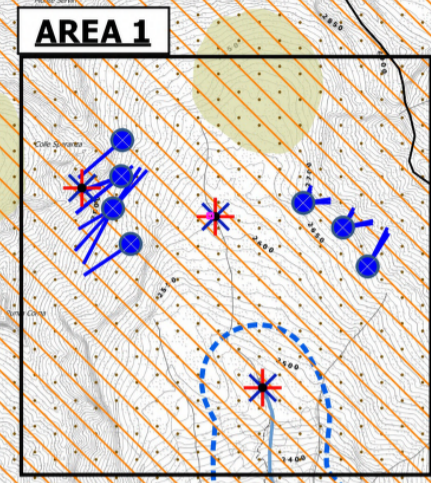

Legenda

Nuovo perimetro permesso "Punta Corna"

Campo Base

Piazzole

Sondaggi

Attingimenti

**Immobili e aree di notevole interesse pubblico ai sensi degli
artt. 136 e 157 del D.lgs. n. 42/2004**

Bene individuato ai sensi della L. 1497/1939, del D.M. 21/9/1984 e del
D.L. 312/1985 con DD.MM. 1/8/1985

Aree tutelate per legge ai sensi dell'art. 142 del D.lgs. n. 42/2004*

lettera b) i territori contermini ai laghi compresi in una fascia della
profondità di 300 m dalal linea di battigia, anche per ii teritoti elevati
sui laghi (art. 15 NdA)

lettera c) I fiumi, i torrenti, i corsi d'acqua iscritti negli elenchi previsti
dal testo unico delle disposizioni di legge sulle acque ed impianti elettrici,
approvato con R.D. n. 1775/1993, e le relative sponde o piedi degli argini
per una fascia di 150 m ciascuna (art. 14 NdA)

lettera d) Le montagne per la parte eccedente 1.600 m s.l.m. per la
catena alpina e 1.200 m s.l.m. per la catena appenninica (art.13 MdA)

Lettera e) I ghiacciai (art. 13 NdA)

Lettera e) I circhi glaciali (art. 13 NdA)

lettera g) I territori coperti da foreste e da boschi, ancorché percorsi
o danneggiati dal fuoco, e quelli sottoposti a vincolo di rimboscimento,
come definiti dall'art 2, commi 2 e 6, del
D. lgs. n. 227/2001 (art. 16 NdA)

Lettera h) Le zone gravate da usi civici (srt. 33 NdA) **

* Ai fini del rilascio dell'autorizzazione paesaggistica ai sensi dell'art. 146 del D.lgs. n. 42/2004, si
richiamano le previsioni contenute negli articoli delle Norme di Attuazione.

** In Piemonte non esistono aree assoggettate alle università agrarie.

AREA 1: Vallone del Servin (Scala: 1 : 5.000)

AREA 2: Santa Barbara (Scala: 1 : 5.000)

