



Milano, 22.11.2021

Spett.le

Ministero delle Transizione Ecologica  
Direzione Generale Per le Valutazioni e le  
Autorizzazioni Ambientali  
Divisione V - Sistemi di Valutazione Ambientale Via  
Cristoforo Colombo, 44 00147 Roma  
[cress@pec.minambiente.it](mailto:cress@pec.minambiente.it)

Cc

Commissione Tecnica di Verifica dell'Impatto  
Ambientale VIA e VAS  
[ctva@pec.minambiente.it](mailto:ctva@pec.minambiente.it)

Oggetto: ID 6033  
Nota MiTE Div V Sistemi di Valutazione Ambientale Prot. 0127115 del 17.11.2021  
Interferenze con Progetti Giglio Energy e Cogein Energy  
Riscontro

Spett.le Ufficio

in relazione a quanto in Oggetto, con riferimento alla Pag 3 della Nota richiamata quindi alle interferenze del Progetto Nausicaa con Progetti Giglio Energy e Cogein Energy, verificato il dettaglio degli elementi progettuali e procedurali ad oggi riscontrati, siamo a rappresentare quanto segue:

- In relazione al Progetto Giglio Energy, alleghiamo il dispositivo attrezzato per rispondere alle osservazioni del Proponente, che in data 21.11.2021 abbiamo recapitato a mezzo PEC ai Vostri Uffici.
- In relazione al Progetto Cogein Energy, ad escludere ogni interferenza, si allega la cartografia con rappresentazione dei progetti dalla quale è agevole evincere che la distanza minima tra gli aerogeneratori più vicini dei progetti Nausicaa Srl e Cogein Energy Srl, sia superiore a 3,4 Km.

Cordialmente,  
Renato Pellegata



Milano, 21 Novembre 2021

Spett.le

Ministero delle Transizione Ecologica  
Direzione Generale Per le Valutazioni e le Autorizzazioni  
Ambientali  
Divisione V - Sistemi di Valutazione Ambientale Via  
Cristoforo Colombo, 44 00147 Roma  
[cress@pec.minambiente.it](mailto:cress@pec.minambiente.it)

**Oggetto:** [ID\_VIP: 6033] Provvedimento Unico in materia Ambientale, ai sensi dell'art. 27 del D.Lgs. 152/2006, del progetto di un impianto eolico composto da 11 aerogeneratori e relative opere di connessione, per una potenza complessiva di 72,6 MW, da realizzarsi nel Comune di Montemilone (PZ) - Venosa (PZ), con cabina di consegna da realizzarsi nel Comune di Montemilone (PZ). Proponente: società Nausicaa S.r.l.

**Controdeduzioni alle osservazioni pervenute dalla Società Giglio Energy srl in data 08/06/2021**

Spett.le Ufficio,

premesso che:

- in data **12.04.2021**, la società Nausicaa S.r.l. ha **presentato istanza** per il rilascio del provvedimento V.I.A. nell'ambito del Provvedimento Unico Ambientale (ex art. 27 D.Lgs. 152/2006) relativamente al progetto indicato in oggetto,
- in data **03.05.2021** con nota prot. n. 0046132 MATTM della Direzione Generale del Ministero della Transizione Ecologica ha comunicato la **procedibilità dell'istanza**,
- in data **08.06.2021** con nota prot. n. 0061124 MATTM sono pervenute alla scrivente le **osservazioni** dalla società Giglio Energy Srl,

**Nausicaa srl**  
Via Tadino 52 - 20124 MILANO  
PI 11052930960 / [postmaster@pec.nausicaa-srl.it](mailto:postmaster@pec.nausicaa-srl.it)

- in data **28/07/2021** nota prot. n. 0082640 MATTM codesto Spett.le Ministero ha dato Avvio alla **Consultazione Pubblica**, ai sensi dell'art 24 del D.Lgs 152/2006 e ss.mm.ii. pubblicando la relativa documentazione.

Tutto ciò premesso, la scrivente osserva preliminarmente che le osservazioni richiamate, da un punto di vista formale risultano,

a) formulate **fuori termine** in quanto prodotte in data antecedente al periodo perentorio disciplinato dall' art 24 del D.Lgs 152/2006 (nel periodo compreso tra 28/07/2021 DATA AVVIO CONSULTAZIONE PUBBLICA - e il 26/09/2021 TERMINE ULTIMO PER PRESENTAZIONE OSSERVAZIONI DEL PUBBLICO)

b) formulate **in maniera impropria** non rispettando forma e moduli previsti per tale attività.

Fermo restando quanto sopra, nello spirito della più ampia collaborazione e trasparenza, al solo fine di fornire quanti più elementi disponibili di valutazione alle osservazioni pervenute, la scrivente trasmette con la presente le proprie controdeduzioni.

Ci sembra utile evidenziare che gli impianti in corso di autorizzazione siano frequentemente oggetto di richieste di integrazioni la cui produzione degli elaborati potrebbe richiedere lunghi periodi, (a titolo esemplificativo per il monitoraggio dell'avifauna, la cui mancata produzione iniziale potrebbe tra l'altro verificare un layout privo del rispetto dei corridoi ecologici) o imporre comunque revisioni del layout iniziale, delocalizzazioni parziali, modifiche o riduzione del numero di aerogeneratori o comportare varianti sostanziali (in virtù delle quali dovrebbero iniziare una nuova procedura autorizzativa).

Inoltre, non è infrequente che i progetti in corso di valutazione siano oggetto di abbandono.

Riteniamo si possa agevolmente convenire quindi che le valutazioni di impatto cumulativo riferite ad impianti in corso di autorizzazione, **debbano ritenersi un esercizio puramente teorico** dagli effetti potenzialmente distorsivi per quanto attiene alla analisi della sostenibilità ambientale prospettica.

Nel caso del progetto Nausicaa ID 6033, è utile precisare che nelle valutazioni sull'impatto cumulativo, in prima istanza non ci sia stato possibile apprezzare il progetto Giglio Energy Srl (attualmente in corso di Valutazione Ambientale) in quanto la pubblicazione è avvenuta successivamente al **12/04/2021** (data della nostra istanza di PUA) mentre, come risulta sul sito MiTE, solo il **14/04/2021** sono pervenute al Ministero le INTEGRAZIONI NECESSARIE Giglio Energy Srl per la PROCEDIBILITA' e successiva PUBBLICAZIONE.

**Nausicaa srl**

Via Tadino 52 - 20124 MILANO  
PI 11052930960 / postmaster@pec.nausicaa-srl.it

Infine, l'esiguità della documentazione Giglio Energy srl ad oggi reperibile nel sito MiTE, suggerisce un profilo progettuale la cui indeterminatezza è solo astrattamente trattabile in termini cumulativi, analisi che, trattandosi di impianti industriali, necessita di elaborati del progetto da posizionare in sommativa, oggi ancora non disponibili, a partire dal tipo di aerogeneratore.

L'auspicio, è che la complessità progettuale affrontata e l'investimento negli studi a supporto operati dalla scrivente, possano essere apprezzati quale tensione progettuale minima utile ad individuare una relazione capace di equilibrio con le peculiarità del territorio ospitante.

Cordiali saluti,

Renato Pellegata

**Nausicaa srl**

Via Tadino 52 - 20124 MILANO  
PI 11052930960 / [postmaster@pec.nausicaa-srl.it](mailto:postmaster@pec.nausicaa-srl.it)

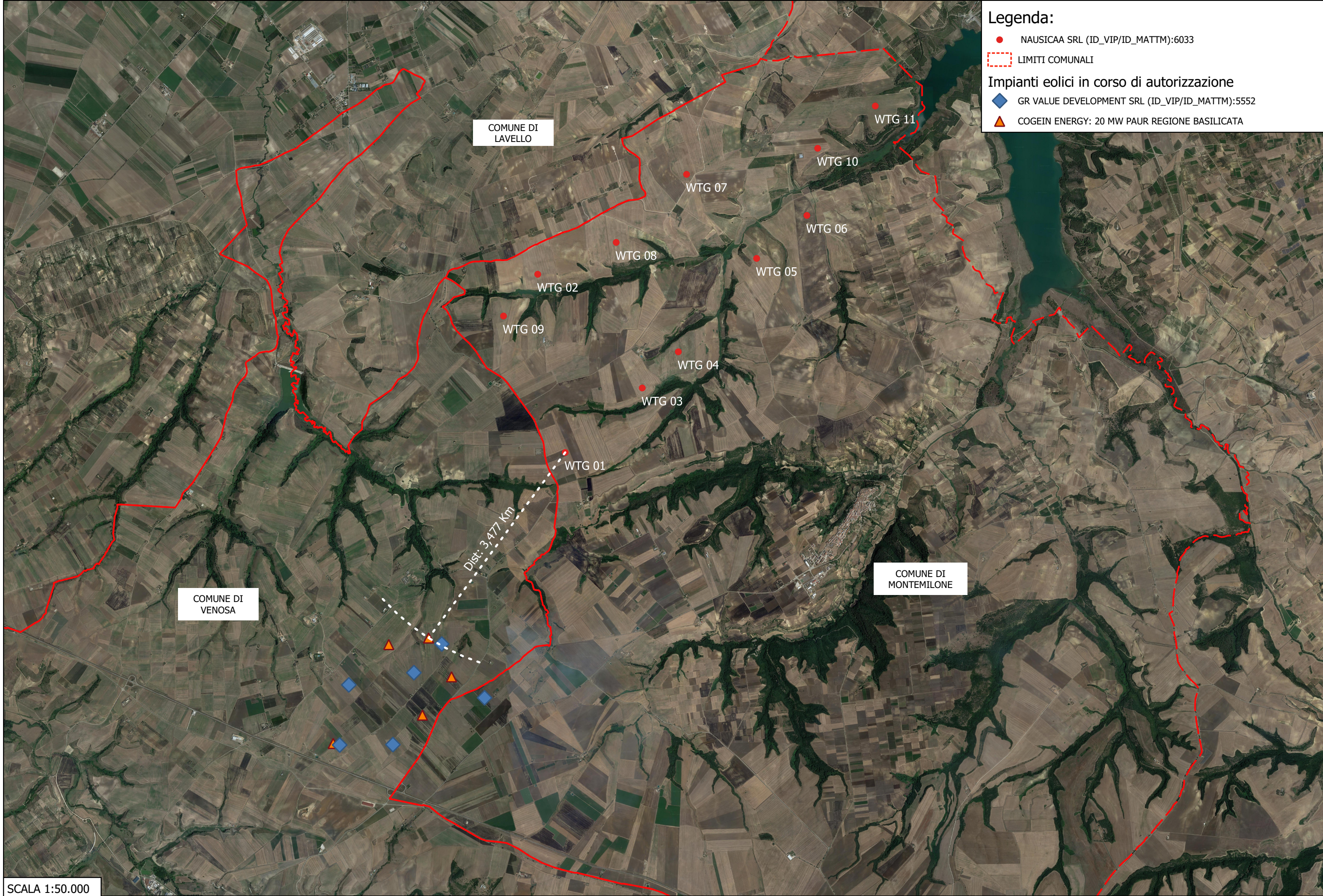

**Legenda:**

- NAUSICAA SRL (ID\_VIP/ID\_MATTM):6033
- ▭ LIMITI COMUNALI

**Impianti eolici in corso di autorizzazione**

- ◆ GR VALUE DEVELOPMENT SRL (ID\_VIP/ID\_MATTM):5552
- ▲ COGEIN ENERGY: 20 MW PAUR REGIONE BASILICATA

COMUNE DI  
LAVELLO

WTG 11

WTG 10

WTG 07

WTG 06

WTG 08

WTG 05

WTG 02

WTG 09

WTG 04

WTG 03

WTG 01

Dist: 3,477 Km

COMUNE DI  
VENOSA

COMUNE DI  
MONTEMILONE

SCALA 1:50.000

