

Struttura Territoriale Veneto e Friuli Venezia Giulia
101 St. Massimo, 49 - 30139 Venezia Mestre - T.041 2911411 - F.041 2917521
Per: anas.veneto@postacert.italianet.it - www.stradanas.it

Anas S.p.A. - Gruppo Ferrovie dello Stato Italiane
Società con unico socio soggetto all'articolo di direzione e coordinamento di Ferrovie dello Stato Italiane S.p.A.
e concessionaria ai sensi del D.L. 136/2002 (convertito con L. 179/2002)
Sede Legale: Via Montebelluna, 51 - 00185 Roma - T.06 46461 - F.06 445224
Per: anas@postacert.italianet.it
Cap. Soc. Euro 2.269.892.000,00 - I.C. n. 024861 - P.A.N. 02193881003 - C.F. 8030845967

S.S. 51 "di Alemagna"
Provincia di Belluno

Piano straordinario per l'accessibilità a Cortina 2021

Attraversamento dell'abitato di San Vito di Cadore

PROGETTO ESECUTIVO

IL RESPONSABILE DEL PROCEDIMENTO: Ing. Etore de la GRENELAIS

MANDATARIA: **NET ENGINEERING** MANDATARI: **SWS** **ambiente**

IL DIRETTORE TECNICO: Ing. A. Lucchi Ord. Ingg. Provincia di Lucrezia n. 1539

IL RESPONSABILE INTEGRAZIONE PRESTAZIONI SPECIALISTICHE: Ing. G.T. Thai Huynh Ord. Ingg. Provincia di Padova n. 4280

IL PROGETTISTA: Arch. M. Paglia Ord. Arch. Provincia di Firenze n. 7206

ELABORATI GENERALI
Carta dei Vincoli
Tavola 1/2

CODICE PROGETTO		NOME FILE: MSVE14E2102-T00EG00GENCT01		REVISIONE	SCALA:
PROGETTO	LIV. PROJ. N. PROJ.	CODICE ELAB: T00EG00GENCT01		B	1:5000
MSVE14	E 2102				

B	Emissione (occupazioni osservazioni)	10/2021	C. Tonello	M. Paglia	G.T. Thai Huynh
A	Emissione	09/2021	E. De Lorenzo	M. Paglia	G.T. Thai Huynh
REV.	DESCRIZIONE	DATA	REDATTO	VERIFICATO	APPROVATO

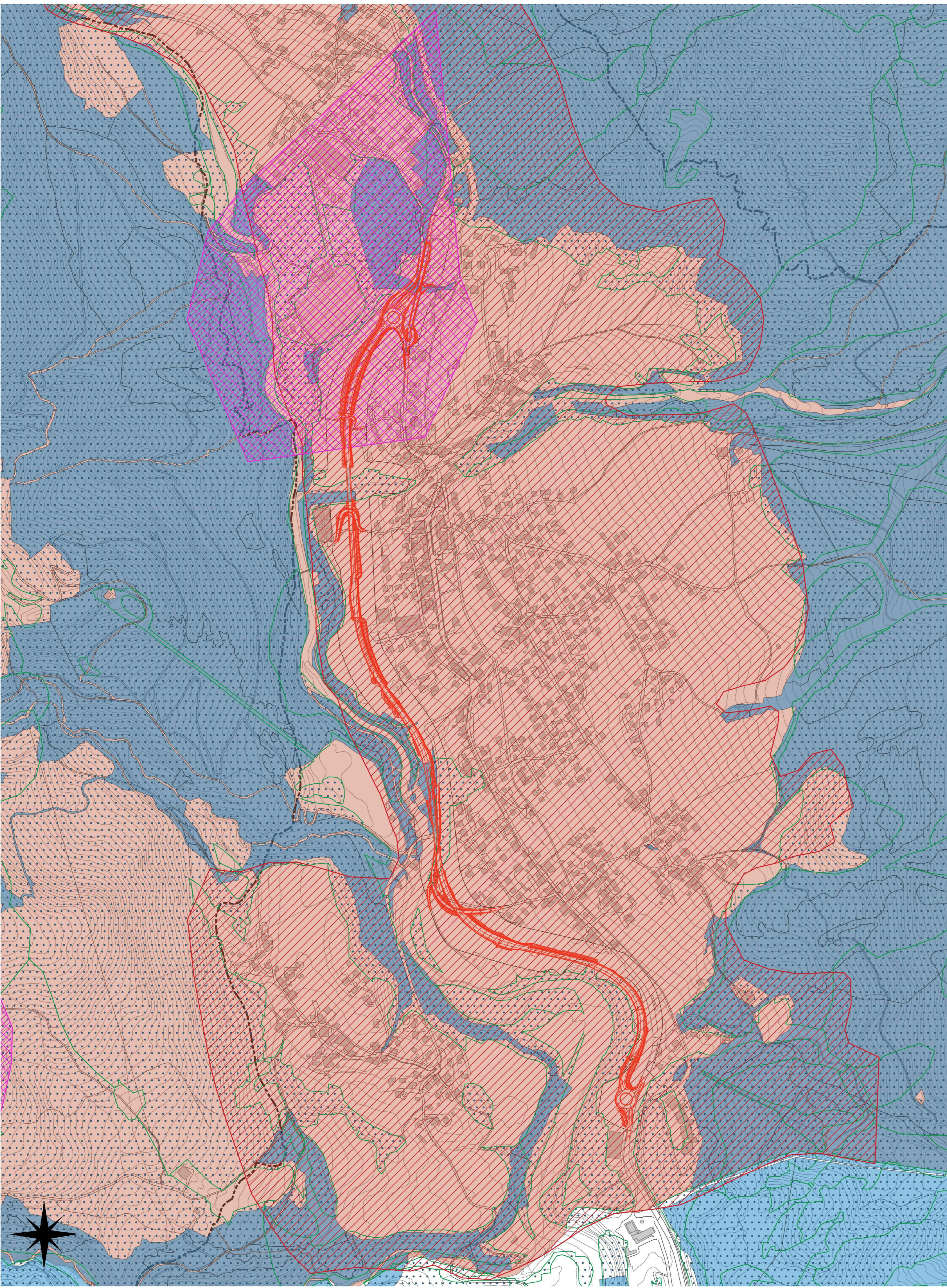

LEGENDA

Piano Territoriale di Coordinamento Provinciale (D.G.R. 1136/2010)

Are e di tutela

Vincolo paesaggistico (art.136, art.142 D.Lgs.42/2004)

- Are e assegnate alle università agrarie e zone gravate da usi civici (art. 142, lett.h)
- Are e di notevole interesse pubblico (art. 136)
- Fasce costiere marine e lacuali per una profondità di 300m da linea di battigia (art.142, lett.a,b)
- Territori coperti da foreste e boschi (art.142, lett.g)

Vincolo idrogeologico-forestale (R.D. 3267/23)

- San Vito di Cadore

Rete ecologica

Sistemi ecorelazionali

- Nodi ecologici complessi

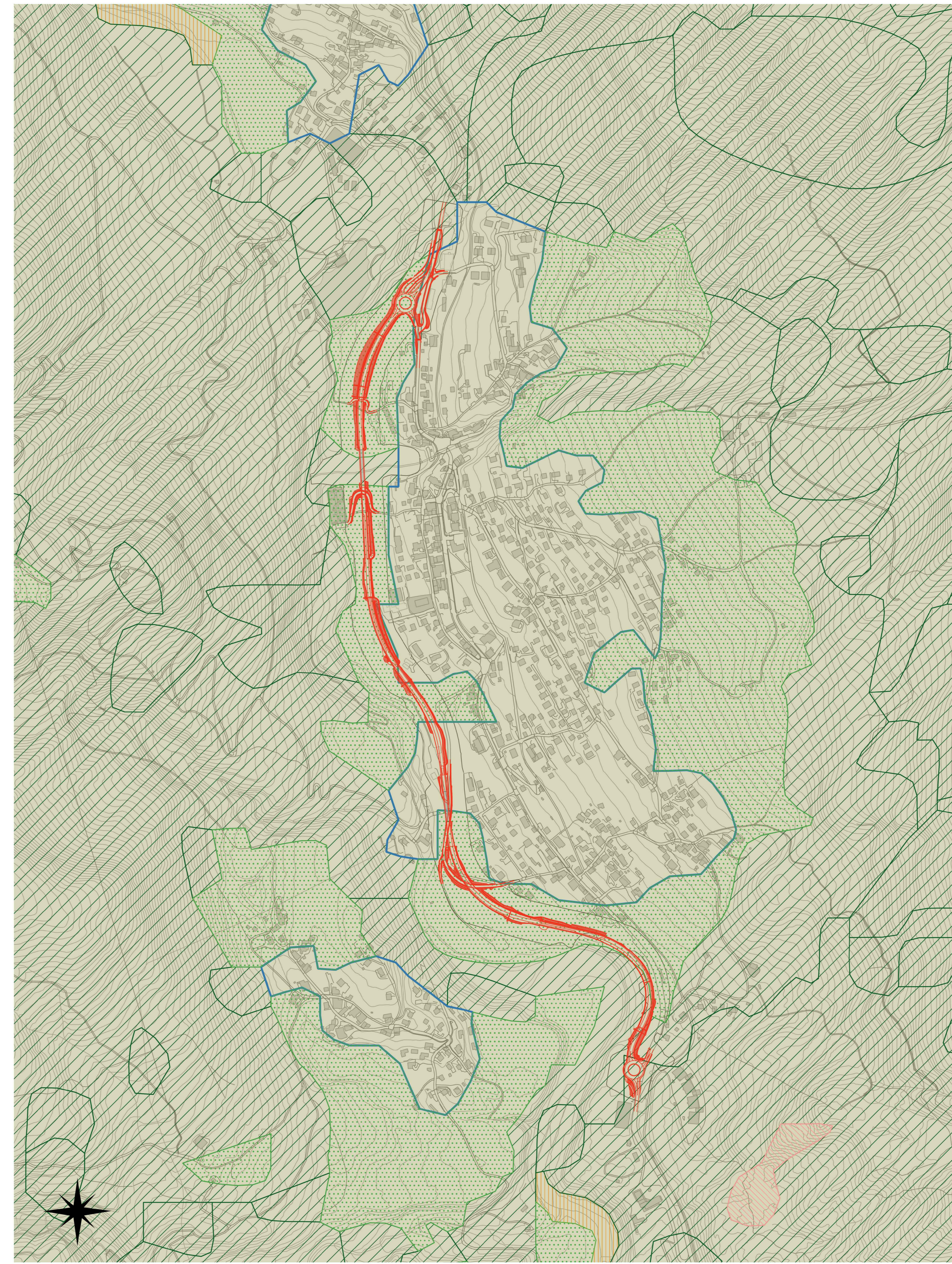

LEGENDA

Piano Territoriale di Coordinamento Provinciale (D.G.R. 1136/2010)

Sub-ambiti paesaggistici

Ambiti di pregio paesaggistico da tutelare

- Ambiti boscati
- Ambiti di pregio paesaggistico e paesaggi storici d'alta quota
- Ambiti di pregio paesaggistico e paesaggi storici dei versanti vallivi
- Are e urbanizzate e/o prev urbanizzate, spazi agricoli interclusi a esse
- Paesaggi delle acque

Ambiti strutturali di paesaggio

- Dolomiti Ampezzane, Cadornine e del Comelico